

ΣΥΝΤΕΤΑΓΜΕΝΕΣ ΚΟΡΥΦΕΣ ΣΤΟ ΣΥΣΤΗΜΑ ΕΙΣΑ	
A1	287756,14 4529866,34
A2	287905,57 4529914,79
A3	287985,21 4529703,07
A4	287782,87 4529634,98

ΥΠΕΥΘΥΝΗ ΔΗΛΩΣΗ

Ο κάτωθι υπογεγραμμένος ΣΙΑΗΡΟΠΟΥΛΟΣ ΔΗΜΗΤΡΙΟΣ Πολιτικός Μηχανικός δηλώνω υπευθύνως κι εν γνώσει των συνεπειών του Νόμου ότι το αποτυπωμένο ακίνητο με εμβαδό E = 42.065 τ.μ.και αριθμό τιμ. 1504 βρίσκεται εκτός αγροτική έκταση στην κτηματική περιοχή Ν. Κawkάσου του Δ. Φλώρινας εκτός εγκεκριμένων ρυμοτομικού σχεδίου, και δεν είναι άγριο και οικοδομήσιμο. Η περιοχή δεν έχει ενταχθεί στο Ν. 2308/95 για το Εθνικό Κτηματολόγιο και είναι εκτός ΝΑΤΥΡΑ. Εντός του ακινήτου δεν υπάρχει αθώαίετο κτίσμα ή αθώαίετη κατασκευή.

Το εμβαδό υπολογίστηκε από τις ορθογώνιες συνεπαιγμένες:
 $E = 1/2 \Sigma \gamma_i * (x_i+1 - x_i-1)$

ΑΠΟΣΠΑΣΜΑ ΦΥΛΛΟΥ ΧΑΡΤΗ ΔΙΑΝΟΜΗΣ ΕΤΟΥΣ 1978 ΑΓΡΤΟΣ Ν.ΚΑΥΚΑΣΟΥ

Τμήμα ακινήτου με αριθ. 1504 αγρ/τος Ν.Καυκάσου

Τμήμα ακινήτου με αριθ. 1504 αγρ/τος Ν.Καυκάσου



ΑΠΟΣΠΑΣΜΑ ΟΡΘΟΦΩΤΟΧΑΡΤΗ

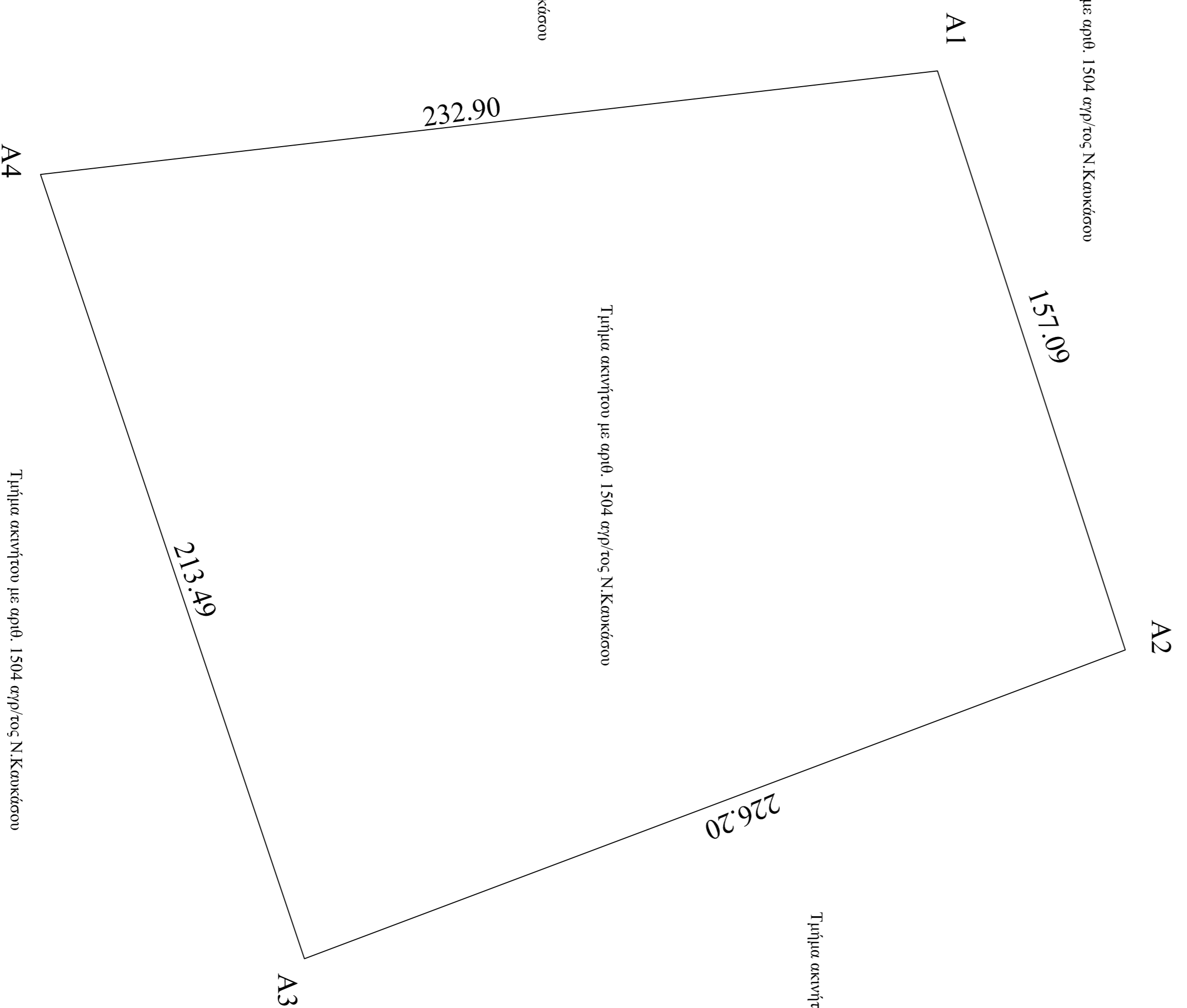

Τμήμα ακινήτου με αριθ. 1504 αγρ/τος Ν.Καυκάσου

Τμήμα ακινήτου με αριθ. 1504 αγρ/τος Ν.Καυκάσου

Τμήμα ακινήτου με αριθ. 1504 αγρ/τος Ν.Καυκάσου

<p>ΟΡΟΙ ΔΟΜΗΣΗΣ Π.Δ./24-4-85(ΦΕΚ 270Δ/31-05-85) Όπως τροποποιήθηκε και ισχύει.</p>
<p>ΑΡΤΙΟΤΗΤΑ : Εμβαδόν 4.000 τ.μ. ή κατά παρέκκλιση ΚΑΛΥΨΗ : 10% της επιφ. του γηπέδου ή κατά παρέκκλιση ΣΥΝΤΕΛΕΣΤΗΣ ΔΟΜΗΣΗΣ : 0,2 ή κατά παρέκκλιση ΜΕΤΙΣΤΟΣ ΔΡΙΑΘΜΟΣ ΟΡΟΦΩΝ : 2 ή κατά παρέκκλιση ΜΕΤΙΣΤΟ ΥΨΟΣ ΟΡΟΦΩΝ : 7,5 μ. ή κατά παρέκκλιση ΑΠΟΣΤΑΣΕΙΣ ΑΠΟ ΟΡΙΑ : 15 μ. ή κατά παρέκκλιση</p>
<p>ΒΕΒΑΙΩΣΗ Ν. 651/77 Το ακίνητο δεν υπάγεται στις διατάξεις του Ν. 1337/83 και συνεπώς δεν οφείλει εισφορά σε γη και χρήμα. Δεν διέρονται γραμμές μεταφορδς πείματος υψηλής τάσης σε απόσταση 20,00 μ. Δεν διέγεται ρείμμα σε απόσταση 20,00 μ.</p>

ΕΡΠΟΔΟΤΗΣ	
ΑΤΜΑΤΖΙΑΙΟΥ ΚΥΡΙΑΚΗ	
ΤΙΤΑΟΣ ΜΕΛΕΤΗΣ	
<p>ΤΟΠΟΓΡΑΦΙΚΟ ΔΙΑΓΡΑΜΜΑ ΑΓΡΟΥ ΤΜΗΜΑ ΑΡΙΘ. 1504 ΑΚΙΝΗΤΟΥ ΠΕΡΙΟΧΗΣ ΑΓΡ/ΤΟΣ ΝΕΟΥ ΚΑΥΚΑΣΟΥ</p>	
ΠΕΡΙΟΧΗ ΜΕΛΕΤΗΣ	
<p>Τ.Κ. ΝΕΟΥ ΚΑΥΚΑΣΟΥ ΔΗΜΟΥ ΦΛΩΡΙΝΑΣ ΠΕ. ΕΝΟΤΗΤΑΣ ΦΛΩΡΙΝΑΣ</p>	
ΣΙΑΗΡΟΠΟΥΛΟΣ ΔΗΜΗΤΡΙΟΣ ΠΟΛΙΤΙΚΟΣ ΜΗΧΑΝΙΚΟΣ	
ΘΕΜΑ ΣΧΕΔΙΟΥ	ΚΑΙΜΑΚΑ 1:1000
ΤΟΠΟΓΡΑΦΙΚΟ ΔΙΑΓΡΑΜΜΑ	ΑΡ. ΣΧΕΔΙΟΥ A1
Ο ΣΥΝΤΑΞΑΣ	ΘΕΩΡΗΣΗ