

ΑΠΟΣΤΑΣΜΑ ΧΑΡΤΗ ΓΥΣ 1:50000
"ΦΛΩΡΙΝΑ"

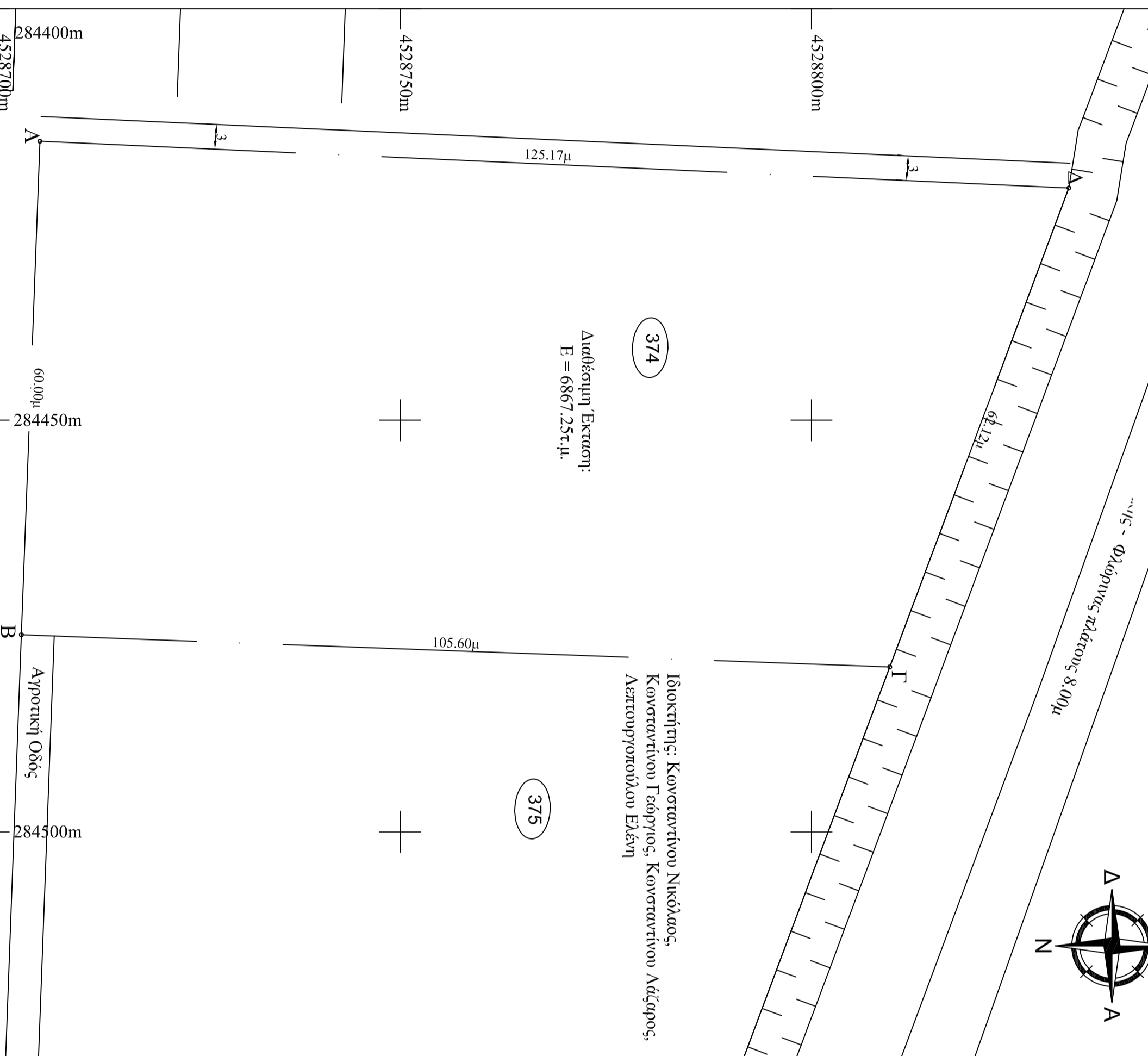

ΑΠΟΣΤΑΣΜΑ ΧΑΡΤΗ ΓΥΣ 1:5000
"3262.1"

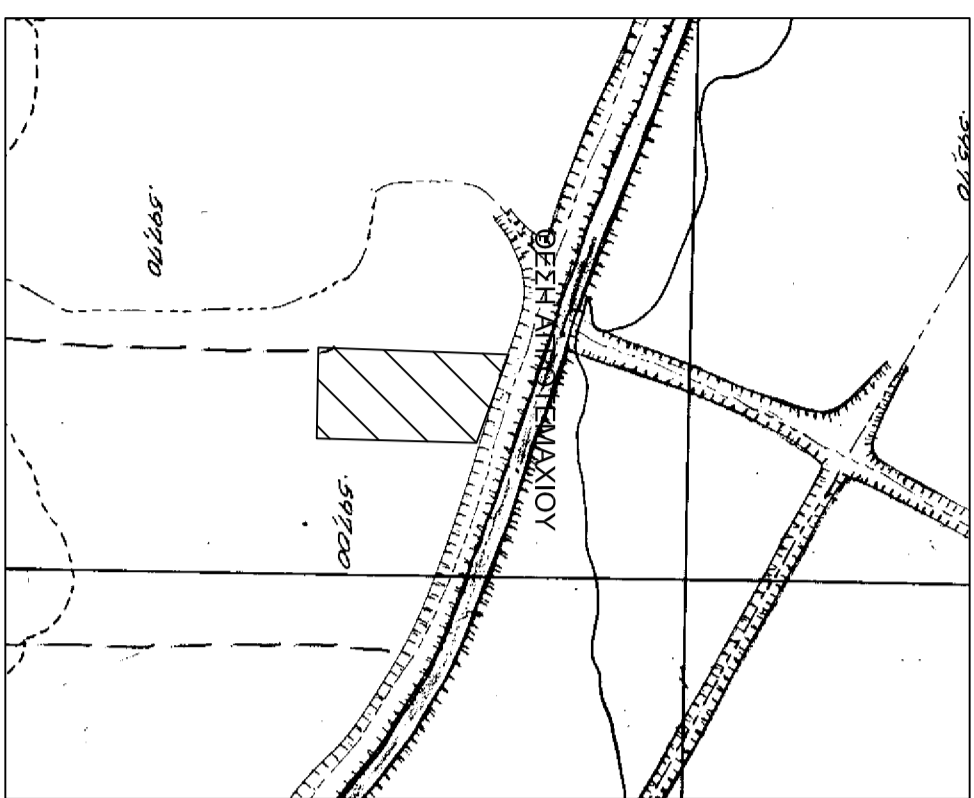
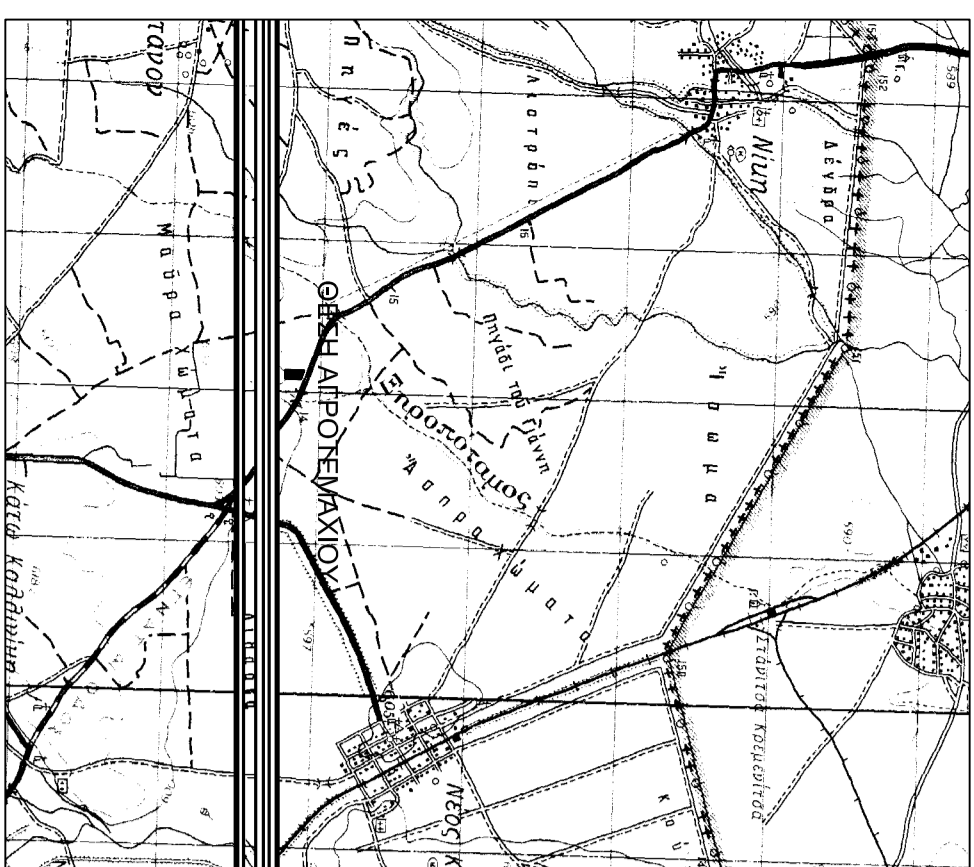

374
Αυθόκητη Έκταση:
E = 6867,25τ.μ.

375
Ιδιοκτήτης: Κωνσταντίνου Νικόλαος,
Κωνσταντίνου Τεωφύλος, Κωνσταντίνου Αδάφιος,
Αστρουγιοπούλου Ελένη

Στοιχεία Αγροτεμαχίου ΑΒΓΔΑ

Στοιχεία Αγροτεμαχίου ΕΓΖΑ 87				Στοιχεία Αγροτεμαχίου ΗΑΤΤ (40.51, 2.15)			
α/α	X (m)	Y (m)	S (m)	α/α	X (m)	Y (m)	S (m)
A	284416,11	4528706,24	60,00	A	-2140,33	3656,70	60,00
B	284476,07	4528703,99	105,60	B	-2080,33	3656,10	105,60
Γ	284479,97	4528809,52	62,12	Γ	-2079,33	3761,70	62,12
Δ	284421,78	4528831,28	125,17	Δ	-2138,09	3781,85	125,17
A	284416,11	4528706,24		A	-2140,33	3656,70	
E = 6867,25τ.μ.				E = 6867,25τ.μ.			

- Οι συντεταγμένες που αναφέρονται στο τοπογραφικό διάγραμμα είναι στο Ελληνικό Γεωδαιτικό σύστημα Αναφοράς 1987 (Ε.Γ.Σ.Α.87)

ΒΕΒΑΙΩΣΗ Ν.651/77

-Βεβαιώνεται ότι το όρα του αγροτεμαχίου, με στοιχεία "ΑΒΓΔΑ" προκύπτουν από υποδείξη του ιδιοκτήτη και εφαρμογή των τήλων ιδιοκτησίας.
-Βρίσκεται εκτός ορίων του οικισμού Πολυπλάτανου και είναι άγριο σύμφωνο με τις ισχύουσες τολεοδομικές διατάξεις.
-Δεν υπάγεται στις διατάξεις του Ν.1337/83 και συνεπώς δεν οφείλει εισφορά σε γη και χρήμα.
-Δεν διέρχονται γραμμές μετρηφόρος πεύματος υψηλής τάσης σε απόσταση 20,00μ.
-Δεν διέρχονται ρέμα σε απόσταση 20,00 μ.
-Η περιοχή δεν τείλει υπό συνταγή κτηματολογίου.
-Είναι εκτός περιοχών NATURA 2000.

Ο Μηχανικός

ΥΠΕΥΘΥΝΗ ΔΗΛΩΣΗ (Ν. 4030/2011)

Δηλώνω υπεύθυνα ότι:
- τα αρχικά και υλοποιημένα όρια του Αγροτεμαχίου υποδείχθηκαν από εμένα και ευθύνομαι για την ακρίβεια των δηλούμενων ορίων του Αγροτεμαχίου.

Ο δηλών

ΟΡΟΙ ΔΟΜΗΣΗΣ:

Π.Δ. 124-05-85 (ΦΕΚ270Δ /31-05-85), όπως τροποποιήθηκε και ισχύει.
ΑΠΤΙΟΤΗΤΑ: Ευβαδόν 4000 τ.μ. ή κατά παρέκκλιση ΚΑΛΥΨΗ: 10% της επιφάνειας του γηπέδου ή κατά παρέκκλιση
ΣΥΝΤΕΛΕΣΤΗΣ ΔΟΜΗΣΗΣ: 0,2 ή κατά παρέκκλιση
ΜΕΛΙΣΤΟΣ ΑΡΙΘΜΟΣ ΟΡΟΦΩΝ: 2 ή κατά παρέκκλιση
ΜΕΛΙΣΤΟ ΥΨΟΣ ΟΡΟΦΩΝ: 7,5 μ. ή κατά παρέκκλιση
ΑΠΟΣΤΑΣΕΙΣ ΑΠΟ ΟΡΙΑ: 15μ ή κατά παρέκκλιση

Εργοδότης:	Γιαλαμάς Ιωάννης
Έργο:	Αποτύπωση Αγροτεμαχίου Αναδάσμου Πολυπλάτανου(1978-1980 υπ'αριθμό 374 (Διαθέσιμη έκταση)
Θέση:	Τ.Κ. Πολυπλάτανου Α.Ε. Κάτω Κλεινών -Δήμος Φλώρινας Π.Ε. Φλώρινας
Μελετητής:	Ιωάννης Στ. Μπίρος Αγρονόμος Τοπογράφος Μηχανικός (Δημόσιου Αναστ. Σούλα 4, Φλώρινα)
Θέμα Σχεδίου:	Αριθμός Σχεδίου:
Τοπογραφικό διάγραμμα	
ΚΑΙΜΑΚΑ:	1:500
ΦΛΩΡΙΝΑ	
ΧΡΟΝΟΣ ΜΕΛΕΤΗΣ:	Απρίλιος 2018
Ο ΣΥΝΤΑΞΑΣ:	Η ΥΠΗΡΕΣΙΑ: