

ΕΚΙΖΟΓΛΟΥ ΑΝΘΟΥΛΑ

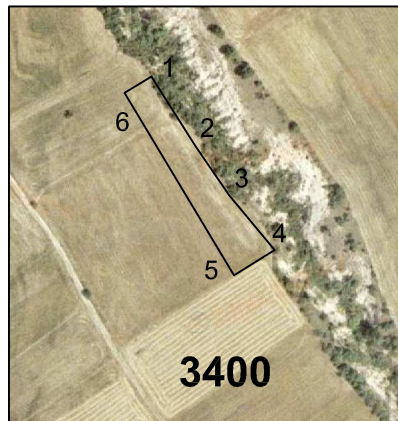

Πίνακας Συντεταγμένων των κορυφών του 1,2,3.....
Εμβαδόν τεμαχίου = 3400 τ.μ. - Περίμετρος = 334.24 μ.

| α/α | X | Y | Αποστάσεις |
|-----|-----------|------------|---------------|
| 1 | 319745.10 | 4459683.61 | ---- |
| 2 | 319774.31 | 4459637.39 | 1 - 2: 54.67 |
| 3 | 319796.43 | 4459605.07 | 2 - 3: 39.17 |
| 4 | 319826.49 | 4459568.86 | 3 - 4: 47.06 |
| 5 | 319799.71 | 4459552.11 | 4 - 5: 31.59 |
| 6 | 319727.18 | 4459672.85 | 5 - 6: 140.85 |
| 1 | 319745.10 | 4459683.61 | 6 - 1: 20.90 |