

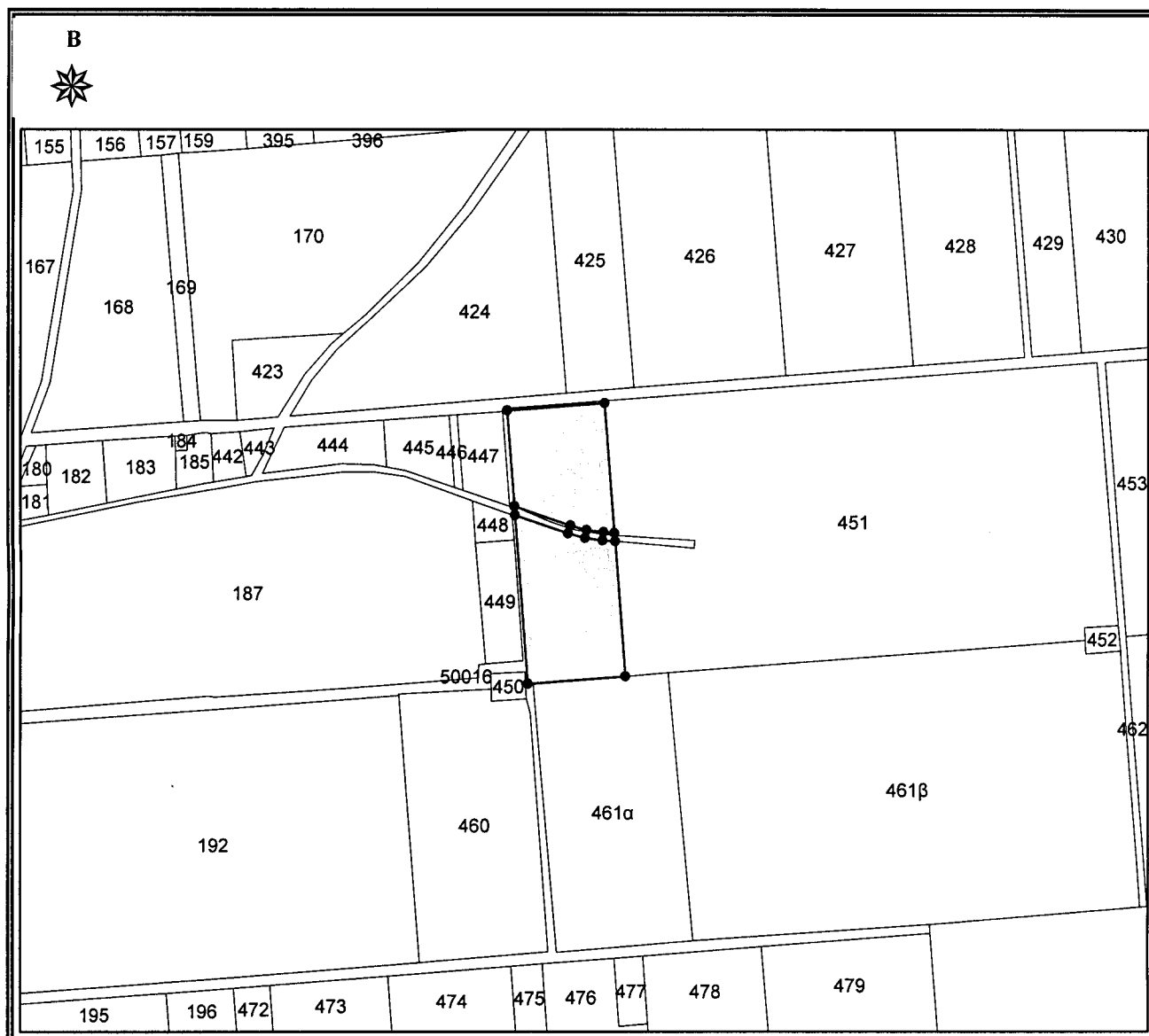

ΕΛΛΗΝΙΚΗ ΔΗΜΟΚΡΑΤΙΑ  
 ΠΕΡΙΦΕΡΕΙΑ ΑΝΑΤ. ΜΑΚΕΔΟΝΙΑΣ - ΘΡΑΚΗΣ  
 ΓΕΝΙΚΗ ΔΙΕΥΘΥΝΣΗ ΠΕΡΙΦΕΡΕΙΑΚΗΣ  
 ΑΓΡΟΤΙΚΗΣ ΟΙΚΟΝΟΜΙΑΣ & ΚΤΗΝΙΑΤΡΙΚΗΣ  
 ΠΕΡΙΦΕΡΕΙΑΚΗ ΕΝΟΤΗΤΑ ΡΟΔΟΠΗΣ  
 Δ/ΝΣΗ: ΑΓΡΟΤΙΚΗΣ ΟΙΚΟΝΟΜΙΑΣ & ΚΤΗΝ/ΚΗΣ  
 ΤΜΗΜΑ: ΤΟΠΟΓΡΑΦΙΑΣ, ΕΠΟΙΚΙΣΜΟΥ - ΑΝΑΔΑΣΜΟΥ

ΔΙΑΓΡΑΜΜΑ  
 ΑΓΡΟΚΤΗΜΑ : ΑΝΑΔΑΣΜΟΣ  
 Ν.ΚΑΛΛΙΣΤΗΣ 1977-82 ΑΝΑΘ.1985  
 ΤΕΜΑΧΙΟ : ΤΜΗΜΑ ΤΕΜ.451β  
 ΕΜΒΛΑΔΟΝ : 6293,18 τ.μ. και 8114,57 τ.μ  
 ΚΑΙΜΑΚΑ 1 : 5.000



Κορυφή	X	Y	Li,i+1
1	603002.590	4542375.675	73.11
2	603075.482	4542381.305	96.89
3	603082.883,	4542284.695	8.27
4	603074.637	4542285.284	12.78
5	603061.969	4542286.971	12.63
6	603049.775	4542290.256	44.14
7	603008.027	4542304.594	71.29

Κορυφή	X	Y	Li,i+1
1	603008.516	4542298.113	41.80
2	603048.052	4542284.528	13.20
3	603060.798	4542281.102	13.33
4	603074.008	4542279.304	9.36
5	603083.347	4542278.635	100.50
6	603091.024	4542178.424	73.15
7	603018.072	4542172.987	125.49

ΚΟΜΟΤΗΝΗ 11 / 7 / 2017  
 Ο Αναπληρωτής Προϊστάμενος  
 Τμ. Τ.Ε.Α.  
 Χρήστος Μαντζικίδης  
 Τοπογράφος Μηχ/κός Τ.Ε. με Α' β