

Καραγιαννίδης Βασίλειος

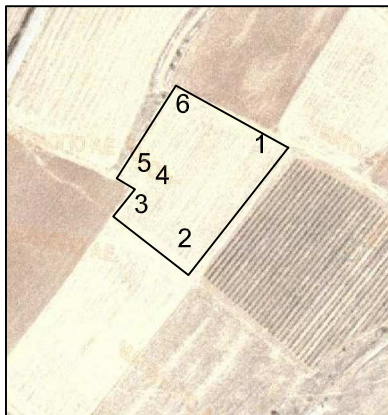

Πίνακας Συντεταγμένων των κορυφών του 1,2,3.....
 Εμβαδόν τεμαχίου = 7714 τ.μ. - Περίμετρος = 364.91 μ.

α/α	X	Y	Αποστάσεις
1	314786.74	4497522.99	----
2	314720.77	4497438.57	1 - 2: 107.14
3	314671.06	4497477.41	2 - 3: 63.08
4	314685.32	4497495.46	3 - 4: 23.00
5	314673.33	4497502.68	4 - 5: 14.00
6	314712.48	4497564.08	5 - 6: 72.82
1	314786.74	4497522.99	6 - 1: 84.88