

## Κοσμίδης Δημήτριος του Γεωργίου

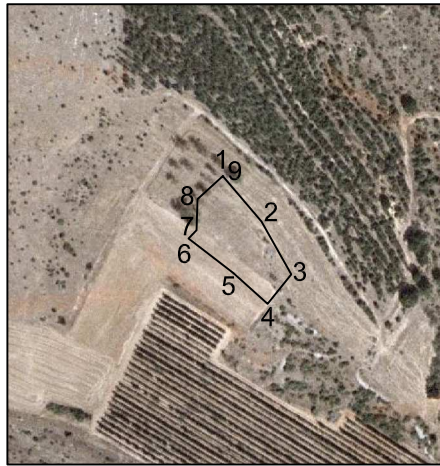

Πίνακας Συντεταγμένων των κορυφών του 1,2,3.....  
 Εμβαδόν τεμαχίου = 2750.00 τ.μ. - Περίμετρος = 223.33 μ.

α/α	X	Y	Αποστάσεις
1	317072.25	4503220.72	----
2	317097.96	4503190.63	1 - 2: 39.58
3	317117.61	4503155.73	2 - 3: 40.05
4	317101.96	4503136.23	3 - 4: 25.00
5	317079.03	4503156.69	4 - 5: 30.73
6	317049.63	4503179.38	5 - 6: 37.14
7	317054.99	4503184.85	6 - 7: 7.66
8	317055.69	4503205.54	7 - 8: 20.70
9	317072.25	4503220.72	8 - 9: 22.46