

## Ταγγίδης Ιωάννης του Θεοδοσίου 4245 τ.μ.

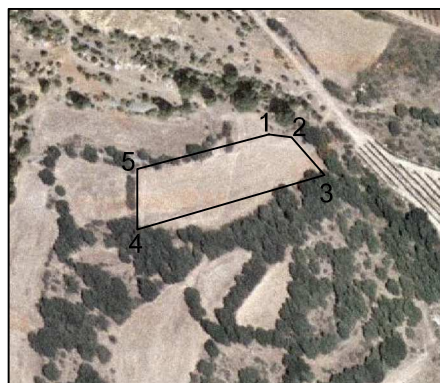

Πίνακας Συντεταγμένων των κορυφών του 1,2,3.....  
Εμβαδόν τεμαχίου = 4245.00 τ.μ. - Περίμετρος = 307.51 μ.

α/α	X	Y	Αποστάσεις
1	319114.91	4503155.07	---
2	319129.91	4503153.07	1 - 2: 15.13
3	319151.91	4503128.07	2 - 3: 33.30
4	319027.94	4503092.08	3 - 4: 129.09
5	319027.91	4503132.07	4 - 5: 39.99
1	319114.91	4503155.07	5 - 1: 89.99