

ΕΛΛΗΝΙΚΗ ΔΗΜΟΚΡΑΤΙΑ  
ΠΕΡΙΦΕΡΕΙΑ ΑΝΑΤ. ΜΑΚΕΔΟΝΙΑΣ-ΘΡΑΚΗΣ  
ΓΕΝΙΚΗ ΔΙΕΥΘΥΝΣΗ ΠΕΡΙΦΕΡΕΙΑΚΗΣ  
ΑΓΡΟΤΙΚΗΣ ΟΙΚΟΝΟΜΙΑΣ ΚΑΙ ΚΤΗΝΙΑΤΡΙΚΗΣ  
ΔΙΕΥΘΥΝΣΗ ΑΓΡΟΤΙΚΗΣ ΟΙΚΟΝΟΜΙΑΣ & ΚΤΗΝΙΑΤΡΙΚΗΣ  
ΠΕΡΙΦΕΡΕΙΑΚΗΣ ΕΝΟΤΗΤΑΣ ΞΑΝΘΗΣ

ΔΙΑΓΡΑΜΜΑ ΕΚΤΑΣΗΣ ΠΡΟΣ ΠΑΡΑΧΩΡΗΣΗ ΚΑΤΑ ΧΡΗΣΗ  
ΤΜΗΜΑ ΤΕΜΑΧΙΟΥ 1042  
ΑΓΡΟΚΤΗΜΑ << ΚΥΨΕΛΗ - ΕΞΟΧΗ >> - Ν. ΞΑΝΘΗΣ  
ΑΝΑΔΑΣΜΟΣ ΕΤΟΥΣ 1981-86 κλίμακα 1:5000

ΤΜΗΜΑ ΤΟΠΟΓΡΑΦΙΑΣ ΕΠΟΙΚΙΣΜΟΥ ΚΑΙ ΑΝΑΔΑΣΜΟΥ

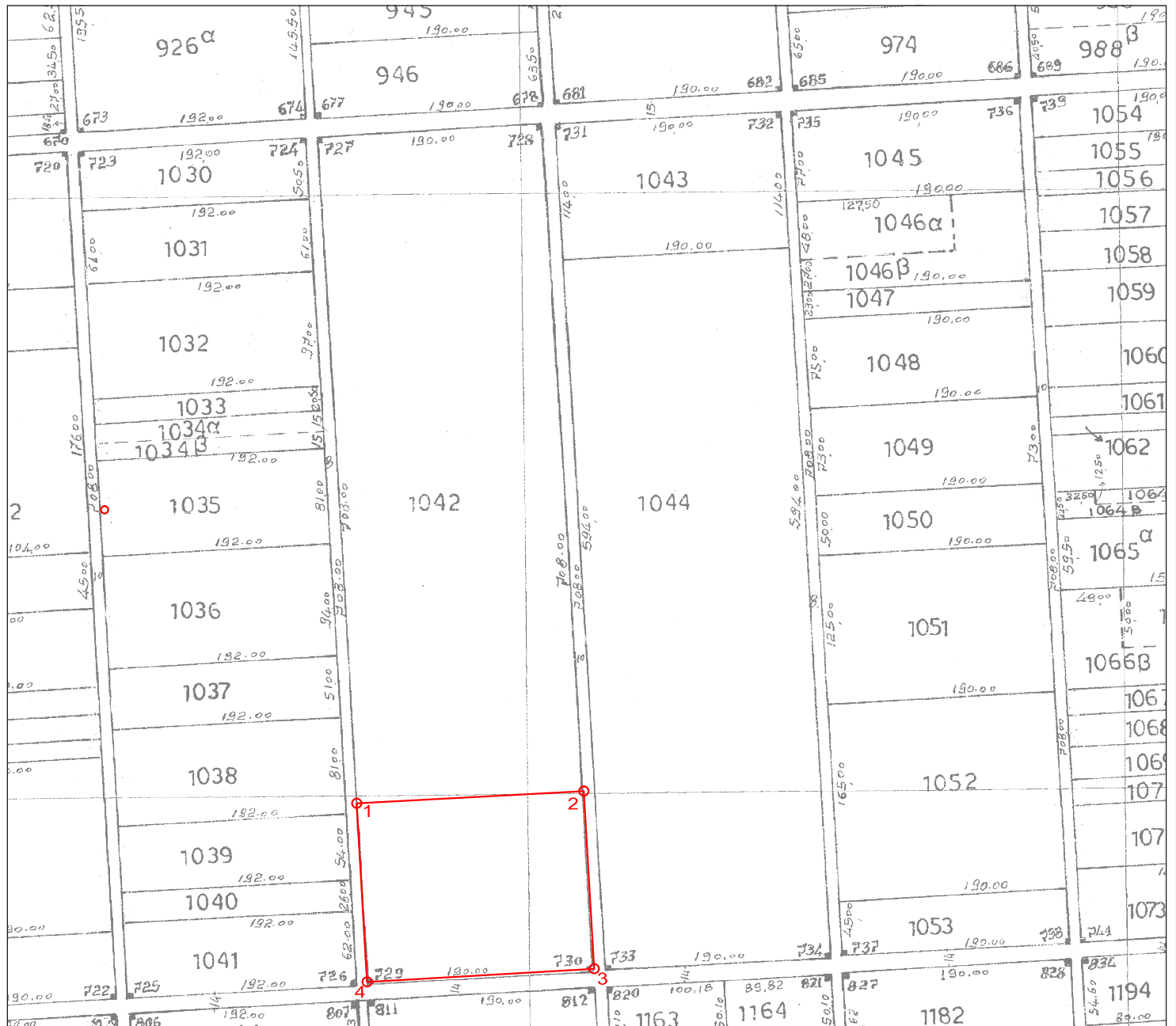

Συντεταγμένες τεμ. ( 1-2-3-4 )  
τμήμα τεμ. 1042 σε ΕΓΣΑ ' 87

X=572345.36 Y=4537507.25  
X=572155.75 Y=4537496.17  
X=572146.99 Y=4537645.50  
X=572336.66 Y=4537655.55

E=28313.06 τ.μ.

Ξάνθη 13 - 11 - 2014  
Ο Εκτελέσας την εργασία

Ξάνθη 13/ 11/ 2014  
Η προϊστάμενη του τμήματος  
Τοπογραφίας Εποικισμού και Αναδάσμου

ΤΣΙΦΟΥΤΙΔΟΥ ΜΑΡΓΑΡΙΤΑ  
ΠΕ ΑΓΡΟΝΟΜΩΝ ΤΟΠΟΓΡΑΦΩΝ ΜΗΧΑΝΙΚΩΝ  
ΜΕ Β ΒΑΘΜΟ

ΑΝΑΣΤΑΣΙΑΚΗΣ ΒΑΣΙΛΕΙΟΣ  
Τ.Ε. ΤΟΠΟΓΡΑΦΟΣ ΜΗΧΑΝΙΚΟΣ  
με βαθμό Δ'

ΘΕΩΡΗΘΗΚΕ

Ξάνθη 13/ 11/ 2014  
Με εντολή Περιφερειάρχη Α.Μ.Θ.  
Ο Προϊστάμενος της Διεύθυνσης  
Αγροτικής Οικονομίας και Κτηνιατρικής  
α/α

ΓΚΑΖΙΝΟΣ ΚΩΝ/ΝΟΣ