

ΕΛΛΗΝΙΚΗ ΔΗΜΟΚΡΑΤΙΑ
ΠΕΡΙΦΕΡΕΙΑ ΑΝΑΤ. ΜΑΚΕΔΟΝΙΑΣ-ΘΡΑΚΗΣ

ΓΕΝΙΚΗ ΔΙΕΥΘΥΝΣΗ ΠΕΡΙΦΕΡΕΙΑΚΗΣ
ΑΓΡΟΤΙΚΗΣ ΟΙΚΟΝΟΜΙΑΣ ΚΑΙ ΚΤΗΝΙΑΤΡΙΚΗΣ

ΔΙΕΥΘΥΝΣΗ ΑΓΡΟΤΙΚΗΣ ΟΙΚΟΝΟΜΙΑΣ & ΚΤΗΝΙΑΤΡΙΚΗΣ
ΠΕΡΙΦΕΡΕΙΑΚΗΣ ΕΝΟΤΗΤΑΣ ΞΑΝΘΗΣ

ΤΜΗΜΑ ΤΟΠΟΓΡΑΦΙΑΣ ΕΠΟΙΚΙΣΜΟΥ ΚΑΙ ΑΝΑΔΑΣΜΟΥ

ΔΙΑΓΡΑΜΜΑ ΕΚΤΑΣΗΣ ΠΡΟΣ ΠΑΡΑΧΩΡΗΣΗ ΚΑΤΑ ΧΡΗΣΗ

ΤΜΗΜΑ ΤΕΜΑΧΙΟΥ 505857

ΑΓΡΟΚΤΗΜΑ <<ΔΙΟΜΗΔΕΙΑ>> - Ν. ΞΑΝΘΗΣ

ΔΙΑΝΟΜΗ ΕΤΟΥΣ 1962 κλίμακα 1:5000

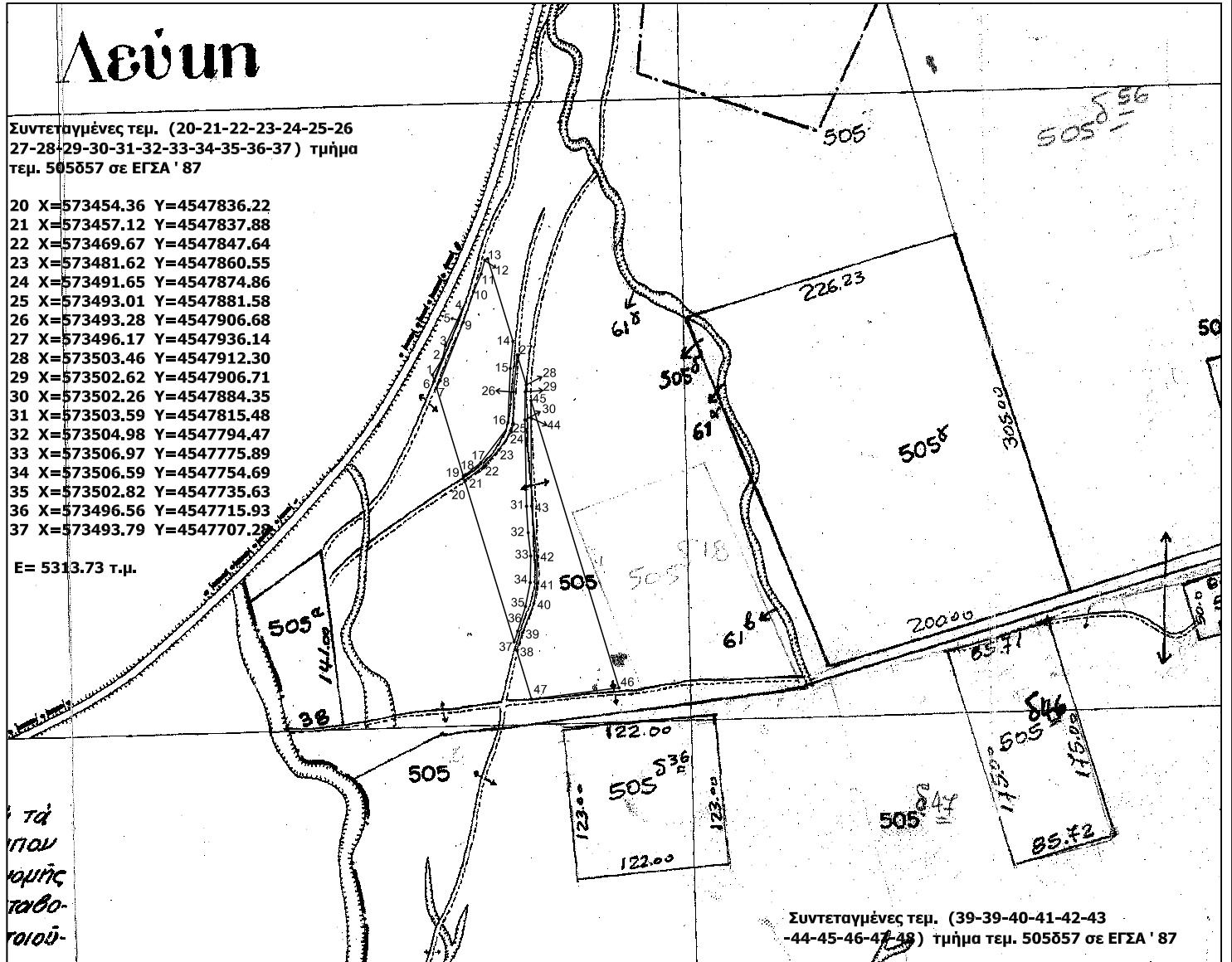

Συντεταγμένες τεμ. (1-2-3-4-5-6)
τμήμα τεμ. 505857 σε ΕΓΣΑ ' 87

1 X=573428.61 Y=4547920.42
2 X=573436.50 Y=4547932.72
3 X=573439.01 Y=4547943.61
4 X=573452.48 Y=4547972.49
5 X=573449.55 Y=4547963.75
6 X=573430.20 Y=4547915.21

E= 95,37 τ.μ.

Συντεταγμένες τεμ. (7-8-9-10-11-12-13-14-15-
-16-17-18-19-20) τμήμα τεμ. 505857 σε ΕΓΣΑ ' 87

7 X=573431.79 Y=4547910.01
8 X=573434.80 Y=4547915.61
9 X=573453.30 Y=4547962.38
10 X=573461.43 Y=4547986.60
11 X=573467.45 Y=4548000.70
12 X=573470.29 Y=4548011.82
13 X=573472.69 Y=4548012.88
14 X=573492.85 Y=4547946.99
15 X=573490.63 Y=4547925.43
16 X=573488.90 Y=4547882.30
17 X=573487.61 Y=4547877.04
18 X=573467.29 Y=4547850.23
19 X=573455.14 Y=4547840.77
20 X=573453.30 Y=4547839.67

E= 6103.62 τ.μ.

Ξάνθη 3 / 7 / 2013
Η προϊσταμένη του τμήματος
Τοπογραφίας Εποικισμού και Αναδάσμου

ΘΕΩΡΗΘΗΚΕ

Ξάνθη 3 / 7 / 2013
Με εντολή Περιφερειάρχη Α.Μ.Θ.
Ο Προϊστάμενος της Διεύθυνσης
Αγροτικής Οικονομίας και Κτηνιατρικής

ΑΝΑΣΤΑΣΙΑΚΗΣ ΒΑΣΙΛΕΙΟΣ
Τ.Ε. ΤΟΠΟΓΡΑΦΟΣ ΜΗΧΑΝΙΚΟΣ
με βαθμό Δ'

ΤΣΙΦΟΥΤΙΔΟΥ ΜΑΡΓΑΡΙΤΑ
ΠΕ ΑΓΡΟΝΟΜΩΝ ΤΟΠΟΓΡΑΦΩΝ ΜΗΧΑΝΙΚΩΝ
ΜΕ Β ΒΑΘΜΟ

ΤΖΕΛΕΠΗΣ ΒΑΣΙΛΕΙΟΣ