

ΔΙΑΓΡΑΜΜΑ ΕΚΤΑΣΕΩΝ ΠΡΟΣ ΠΑΡΑΧΩΡΗΣΗ ΚΑΤΑ ΧΡΗΣΗ
ΤΜΗΜΑΤΑ ΤΕΜΑΧΙΟΥ 280 ΚΑΙ 284
ΑΓΡΟΚΤΗΜΑ <<ΠΕΖΟΥΛΑ>> - Ν. ΞΑΝΘΗΣ
ΑΝΑΔΑΣΜΟΣ ΕΤΟΥΣ 1989-95 κλίμακα 1:5000

ΤΜΗΜΑ ΤΟΠΟΓΡΑΦΙΑΣ ΕΠΟΙΚΙΣΜΟΥ ΚΑΙ ΑΝΑΔΑΣΜΟΥ

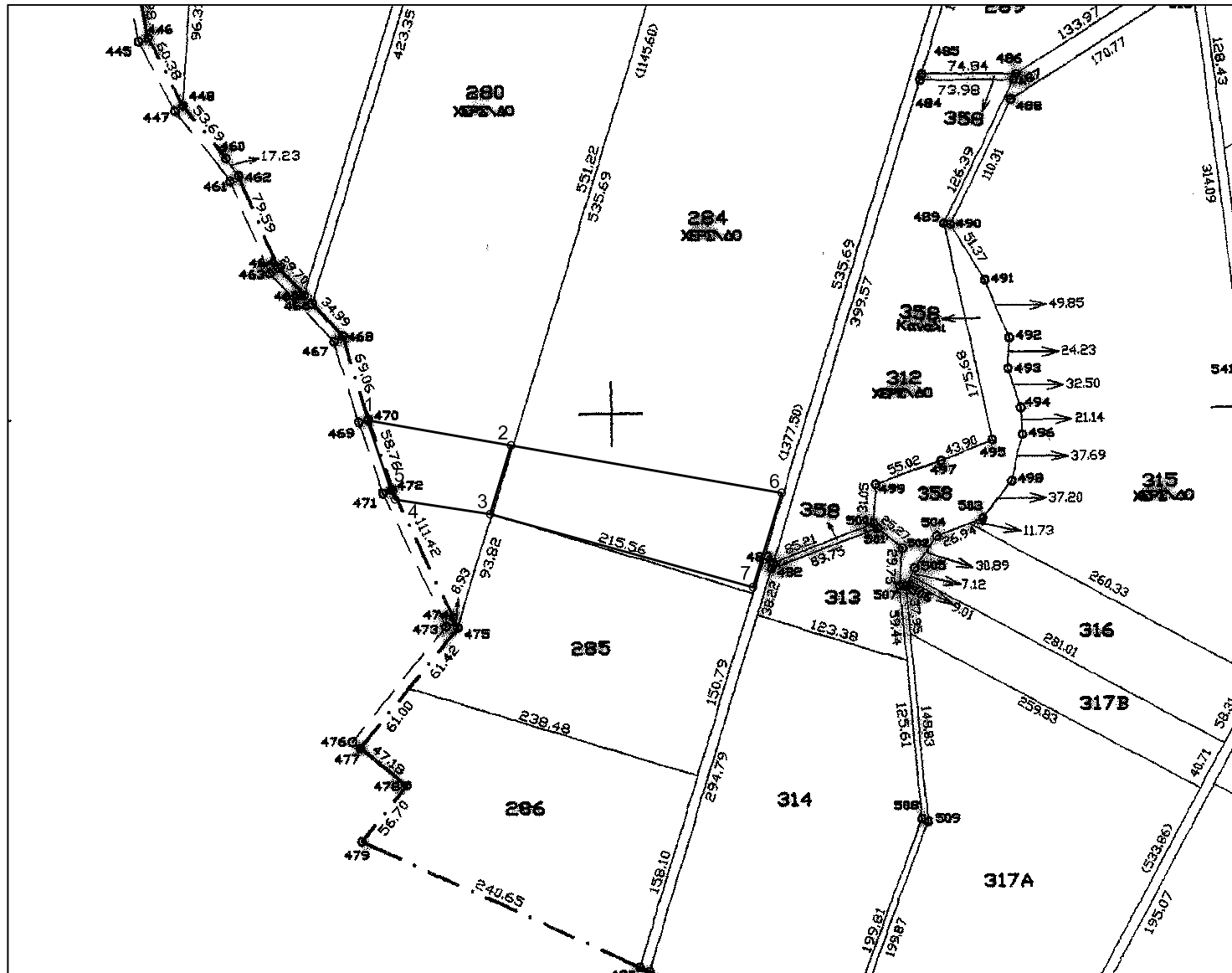

Συντεταγμένες τεμ. (1-2-3-4-5)
τμήμα τεμ. 280 σε ΕΓΣΑ ' 87

X=579079.36 Y=4539225.78
X=579193.04 Y=4539205.87
X=579176.53 Y=4539151.61
X=579101.48 Y=4539163.24
X=579097.95 Y=4539170.72

E= 5494.52 τ.μ.

Συντεταγμένες τεμ. (2-6-7-3)
τμήμα τεμ. 284 σε ΕΓΣΑ ' 87

X=579193.04 Y=4539205.87
X=579406.90 Y=4539168.42
X=579384.23 Y=4539093.93
X=579176.53 Y=4539151.61

E= 14500.68 τ.μ.

ΘΕΩΡΗΘΗΚΕ

Ξάνθη 9 / 8 / 2013
Με εντολή Περιφερειάρχη Α.Μ.Θ.
Ο Προϊστάμενος της Διεύθυνσης
Αγροτικής Οικονομίας και Κτηνιατρικής
α/α

Ξάνθη 9 - 8 - 2013
Ο Εκτελέσας την εργασία

Ξάνθη 9 / 8 / 2013
Η προϊσταμένη του τμήματος
Τοπογραφίας Εποικισμού και Αναδάσμου

ΑΝΑΣΤΑΣΙΑΚΗΣ ΒΑΣΙΛΕΙΟΣ
Τ.Ε. ΤΟΠΟΓΡΑΦΟΣ ΜΗΧΑΝΙΚΟΣ
με βαθμό Γ'

ΤΣΙΦΟΥΤΙΔΟΥ ΜΑΡΓΑΡΙΤΑ
ΠΕ ΑΓΡΟΝΟΜΩΝ ΤΟΠΟΓΡΑΦΩΝ ΜΗΧΑΝΙΚΩΝ
ΜΕ Β ΒΑΘΜΟ

ΓΚΑΖΙΝΟΣ ΚΩΝ/ΝΟΣ