

ΑΠΟΣΠΑΣΜΑ ΟΡΘΟΦΩΤΟΧΑΡΤΗ ΚΤΗΜΑΤΟΛΟΓΙΟΥ - Κ: 1/5000

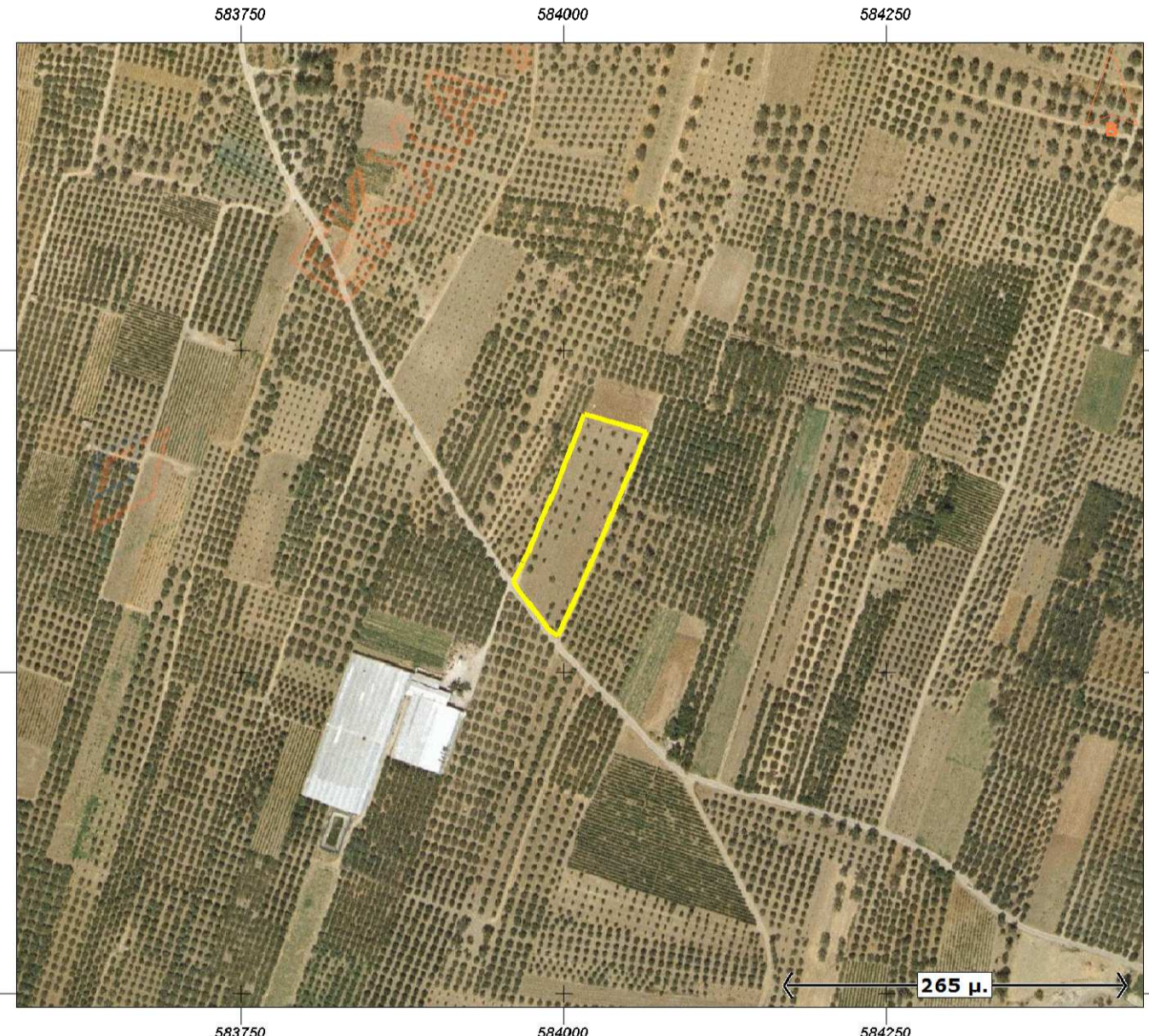

ΑΠΟΣΠΑΣΜΑ Φ.Χ. Γ.Υ.Σ. 9547/5 - Κ: 1/5000

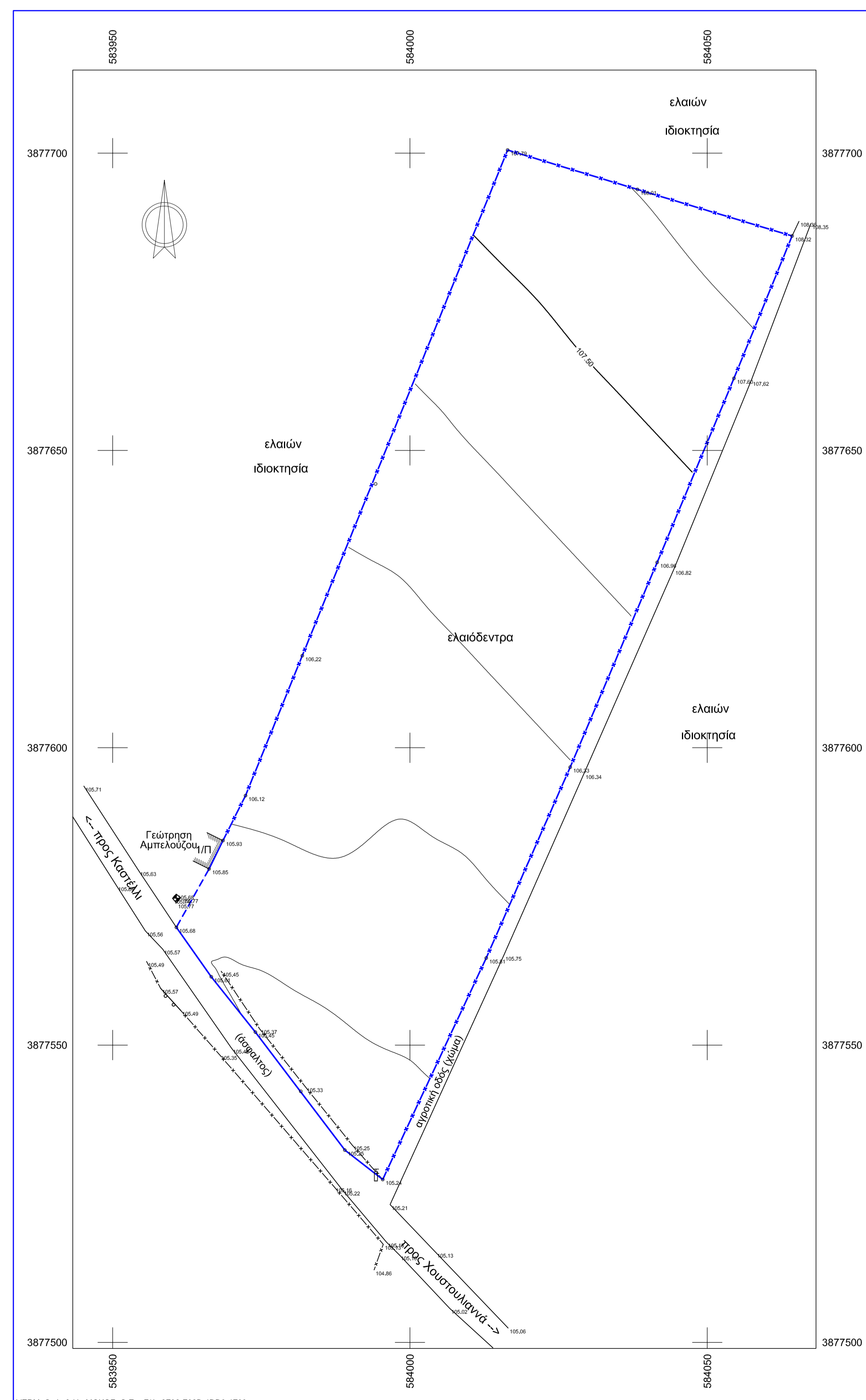
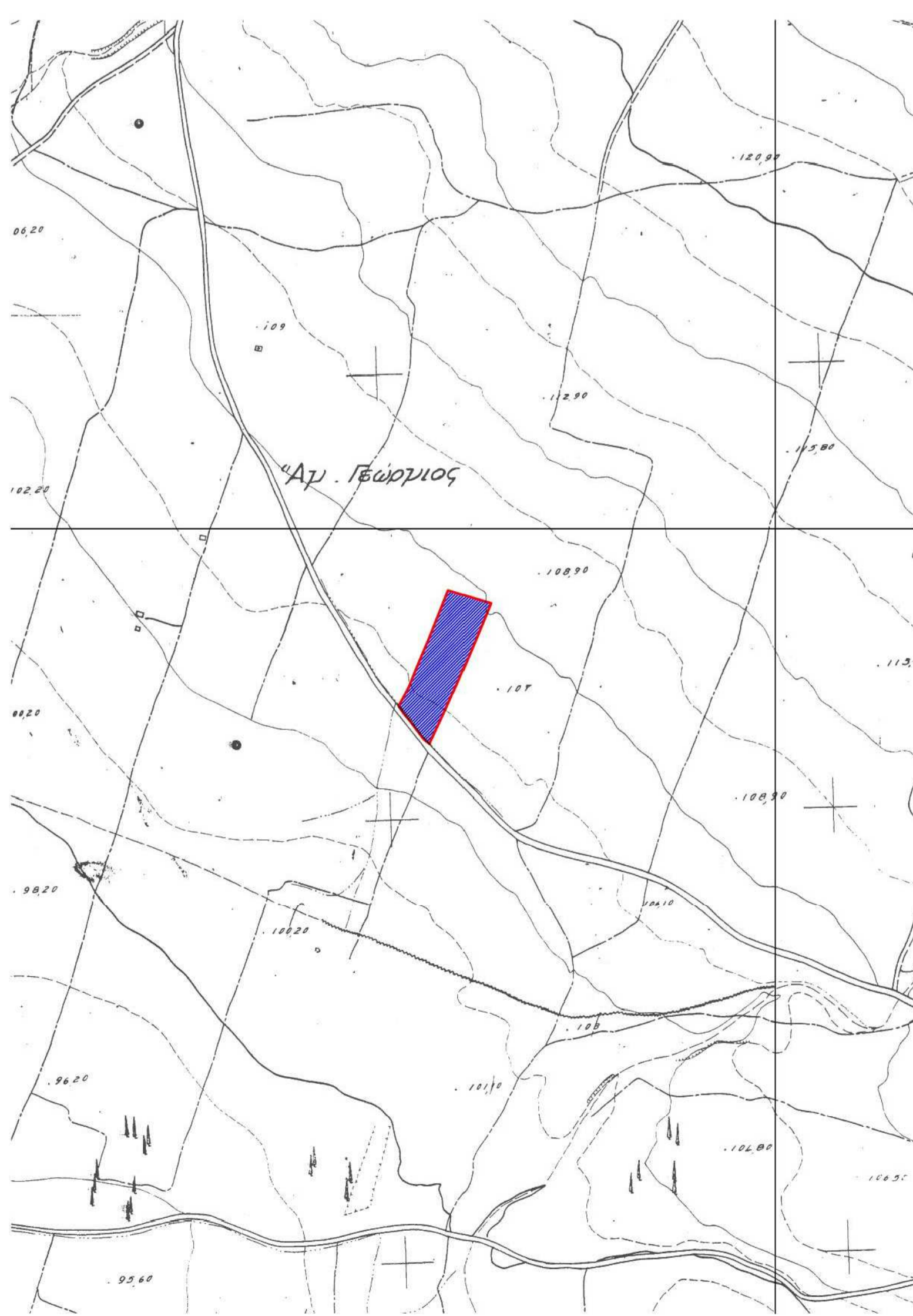

Σημείο	X (m)	Y (m)	Σημείο	X (m)	Y (m)	Σημείο	X (m)	Y (m)
1	583980.712	3877569.795	2	583986.220	3877579.628	3	583980.557	3877584.365
4	583972.348	3877591.955	5	583981.893	3877615.481	6	583994.221	3877644.374
7	584016.431	3877700.529	8	584038.259	3877693.900	9	584054.272	3877686.073
10	584054.489	3877662.127	11	584041.580	3877631.178	12	584026.949	3877596.796
13	584012.830	3877564.636	14	583995.420	3877527.389	15	583989.049	3877532.334
16	583981.643	3877542.216	17	583974.005	3877552.174	18	583966.588	3877561.480

Γωυπημόλο 1	Σημ.	18	E= 7768,18 m²
13	14	15	16
17	18	19	20
21	22	23	24
25	26	27	28
29	30	31	32
33	34	35	36
37	38	39	40
41	42	43	44
45	46	47	48
49	50	51	52
53	54	55	56
57	58	59	60
61	62	63	64
65	66	67	68
69	70	71	72
73	74	75	76
77	78	79	80
81	82	83	84
85	86	87	88
89	90	91	92
93	94	95	96
97	98	99	100
101	102	103	104
105	106	107	108
109	110	111	112
113	114	115	116
117	118	119	120
121	122	123	124
125	126	127	128
131	132	133	134
135	136	137	138
141	142	143	144
145	146	147	148
151	152	153	154
155	156	157	158
161	162	163	164
165	166	167	168
171	172	173	174
175	176	177	178
181	182	183	184
185	186	187	188
191	192	193	194
195	196	197	198
201	202	203	204
205	206	207	208
211	212	213	214
215	216	217	218
221	222	223	224
225	226	227	228
231	232	233	234
235	236	237	238
241	242	243	244
245	246	247	248
251	252	253	254
255	256	257	258
261	262	263	264
265	266	267	268
271	272	273	274
275	276	277	278
281	282	283	284
285	286	287	288
291	292	293	294
295	296	297	298
301	302	303	304
305	306	307	308
311	312	313	314
315	316	317	318
321	322	323	324
325	326	327	328
331	332	333	334
335	336	337	338
341	342	343	344
345	346	347	348
351	352	353	354
355	356	357	358
361	362	363	364
365	366	367	368
371	372	373	374
375	376	377	378
381	382	383	384
385	386	387	388
391	392	393	394
395	396	397	398
401	402	403	404
405	406	407	408
411	412	413	414
415	416	417	418
421	422	423	424
425	426	427	428
431	432	433	434
435	436	437	438
441	442	443	444
445	446	447	448
451	452	453	454
455	456	457	458
461	462	463	464
465	466	467	468
471	472	473	474
475	476	477	478
481	482	483	484
485	486	487	488
491	492	493	494
495	496	497	498
501	502	503	504
505	506	507	508
511	512	513	514
515	516	517	518
521	522	523	524
525	526	527	528
531	532	533	534
535	536	537	538
541	542	543	544
545	546	547	548
551	552	553	554
555	556	557	558
561	562	563	564
565	566	567	568
571	572	573	574
575	576	577	578
581	582	583	584
585	586	587	588
591	592	593	594
595	596	597	598
601	602	603	604
605	606	607	608
611	612	613	614
615	616	617	618
621	622	623	624
625	626	627	628
631	632	633	634
635	636	637	638
641	642	643	644
645	646	647	648
651	652	653	654
655	656	657	658
661	662	663	664
665	666	667	668
671	672	673	674
675	676	677	678
681	682	683	684
685	686	687	688
691	692	693	694
695	696	697	698
701	702	703	704
705	706	707	708
711	712	713	714
715	716	717	718
721	722	723	724
725	726	727	728
731	732	733	734
735	736	737	738
741	742	743	744
745	746	747	748
751	752	753	754
755	756	757	758
761	762	763	764
765	766	767	768
771	772	773	774
775	776	777	778
781	782	783	784
785	786	787	788
791	792	793	794
795	796	797	798
801	802	803	804
805	806	807	808
811	812	813	814
815	816	817	818
821	822	823	824
825	826	827	828
831	832	833	834
835	836	837	838
841	842	843	844
845	846	847	848
851	852	853	854
855	856	857	858
861	862	863	864
865	866	867	868
871	872	873	874
875	876	877	878
881	882	883	884
885	886	887	888
891	892	893	894
895	896	897	898
901	902	903	904
905	906	907	908
911	912	913	914
915	916	917	918
921	922	923	924
925	926	927	928
931	932	933	934
935	936	937	938
941	942	943	944
945	946	947	948
951	952	953	954
955	956	957	958
961	962	963	964
965	966	967	968
971	972	973	974
975	976	977	978
981	982	983	984
985	986	987	988
991	992	993	994
995	996	997	998
1001	1002	1003	1004
1005	1006	1007	1008

ΠΕΡΙΦΕΡΕΙΑ ΚΡΗΤΗΣ
Δ/ΝΣΗ ΑΓΡΟΤΙΚΗΣ ΟΙΚΟΝΟΜΙΑΣ & ΚΤΗΝΙΑΤΡΙΚΗΣ
Π.Ε. ΗΡΑΚΛΕΙΟΥ
ΤΜΗΜΑ ΤΟΠΟΓΡΑΦΙΑΣ ΕΠΟΙΚΙΣΜΟΥ & ΑΝΑΔΑΣΜΟΥ

ΙΔΙΟΚΤΗΤΗΣ: **ΥΠΟΥΡΓΕΙΟ ΑΓΡΟΤΙΚΗΣ ΑΝΑΠΤΥΞΗΣ ΚΑΙ ΤΡΟΦΙΜΩΝ**

ΘΕΜΑ: **ΑΠΟΤΥΠΩΣΗ ΕΚΤΑΣΗΣ**

ΣΧΕΔΙΟ ΤΟΠΟΓΡΑΦΙΚΟ ΔΙΑΓΡΑΜΜΑ	ΚΛΙΜΑΚΑ 1: 500
	Προβλεπόμενα ΕΓΣΑ '87 Ισοδότηση 0,5 μ.

ΘΕΣΗ: **"ΜΑΚΡΥΑΝΑ", ΕΚΤΟΣ ΣΧΕΔΙΟΥ, Τ.Κ.ΧΟΥΣΤΟΥΛΙΑΝΩΝ**
Δ.Ε. ΓΟΡΤΥΝΑΣ, ΔΗΜΟΣ ΓΟΡΤΥΝΑΣ, Π.Ε. ΗΡΑΚΛΕΙΟΥ

ΟΙ ΣΥΝΤΑΞΑΝΤΕΣ	ΑΡ.ΣΧΕΔΙΟΥ T-7
ΓΡΒΑΛΛΑΚΗΣ ΓΕΩΡΓΙΟΣ ΜΙΚΑΝΙΚΟΣ ΕΡΓΩΝ ΥΠΟΔΟΜΗΣ Τ.Ε.	ΚΟΥΒΙΔΑΚΗ ΕΛΕΝΗ Π.Ε. ΤΟΠΟΓΡΑΦΟΣ ΜΙΚΑΝΙΚΟΣ
ΕΓΚΡΙΘΗΚΕ Ο ΠΡΟΪΣΤΑΜΕΝΟΣ ΤΟΥ ΤΜΗΜΑΤΟΣ ΤΟΠΟΓΡΑΦΙΑΣ ΑΝΑΔΑΣΜΟΥ & ΕΠΟΙΚΙΣΜΟΥ ΟΠ	ΘΕΩΡΗΘΗΚΕ Η ΔΕΥΤΕΡΥΝΤΡΑ
ΚΟΥΒΙΔΑΚΗ ΕΛΕΝΗ Π.Ε. ΤΟΠΟΓΡΑΦΟΣ ΜΙΚΑΝΙΚΟΣ	ΚΑΟΥΡΗ ΣΤΡΑΤΟΥΛΑ ΓΕΩΤΕΧΝΙΚΟΣ Π.Ε.