

ΕΛΛΑΣ Χειμαδίτιδος
ΣΑΑΚ Λιμνοχωρίου
Συμπληρωματική Δίανομη 1975

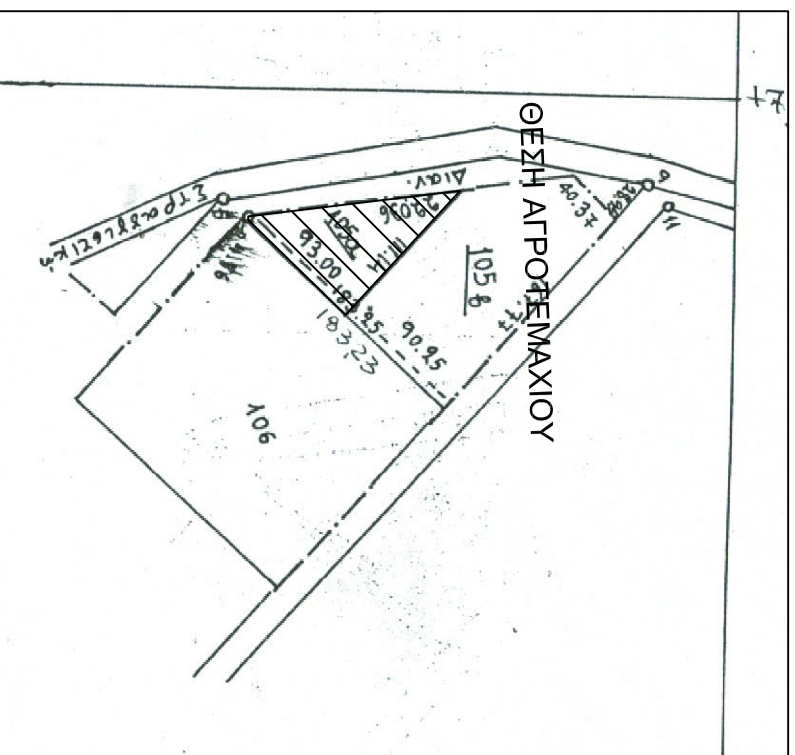

ΟΔΟΛΟΓΙΚΟ ΣΚΑΡΙΦΗΜΑ - ΑΕΡΟΦΩΤΟΓΡΑΦΙΑ



ΑΠΟΣΤΑΣΜΑ ΧΑΡΤΗ Γ.Υ.Σ. 1:50000
ΠΤΟΛΕΜΑΪΣ

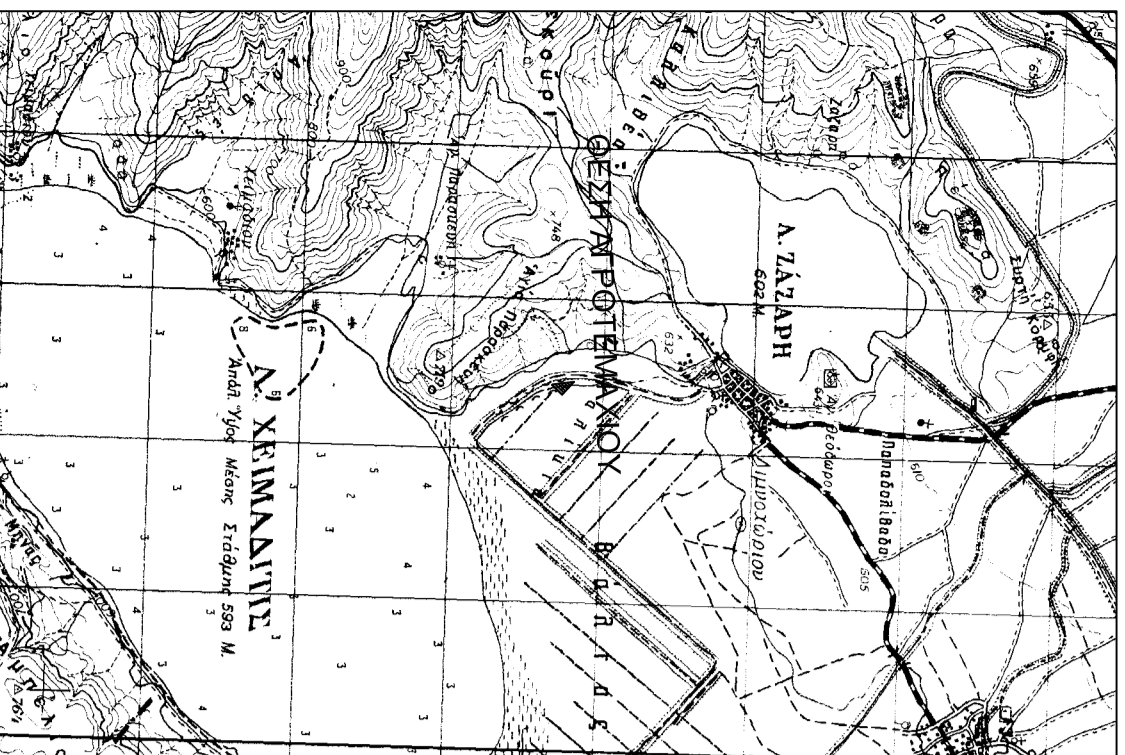

ΑΠΟΣΤΑΣΜΑ ΧΑΡΤΗ Γ.Υ.Σ. 1:5000
3283,7

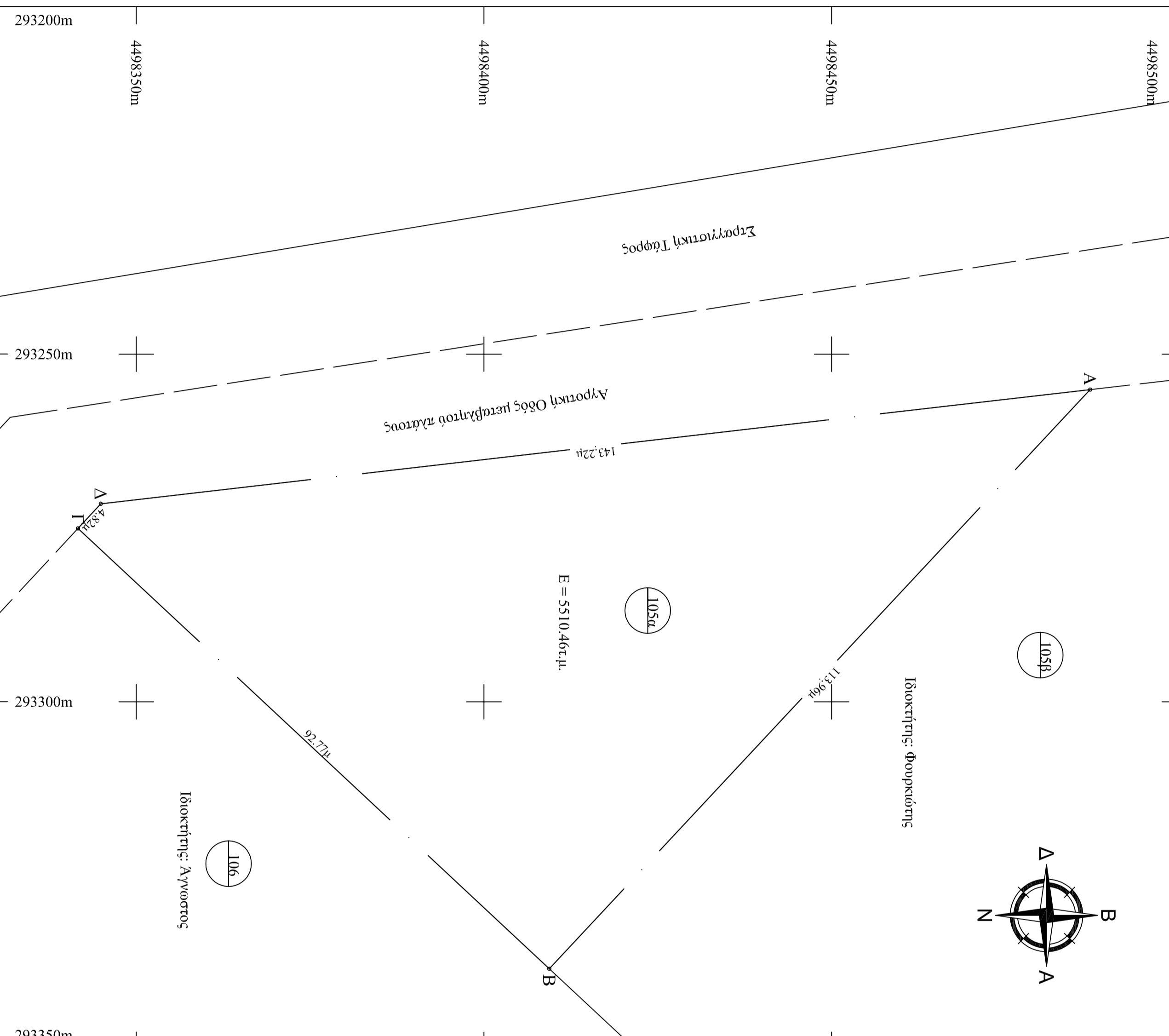
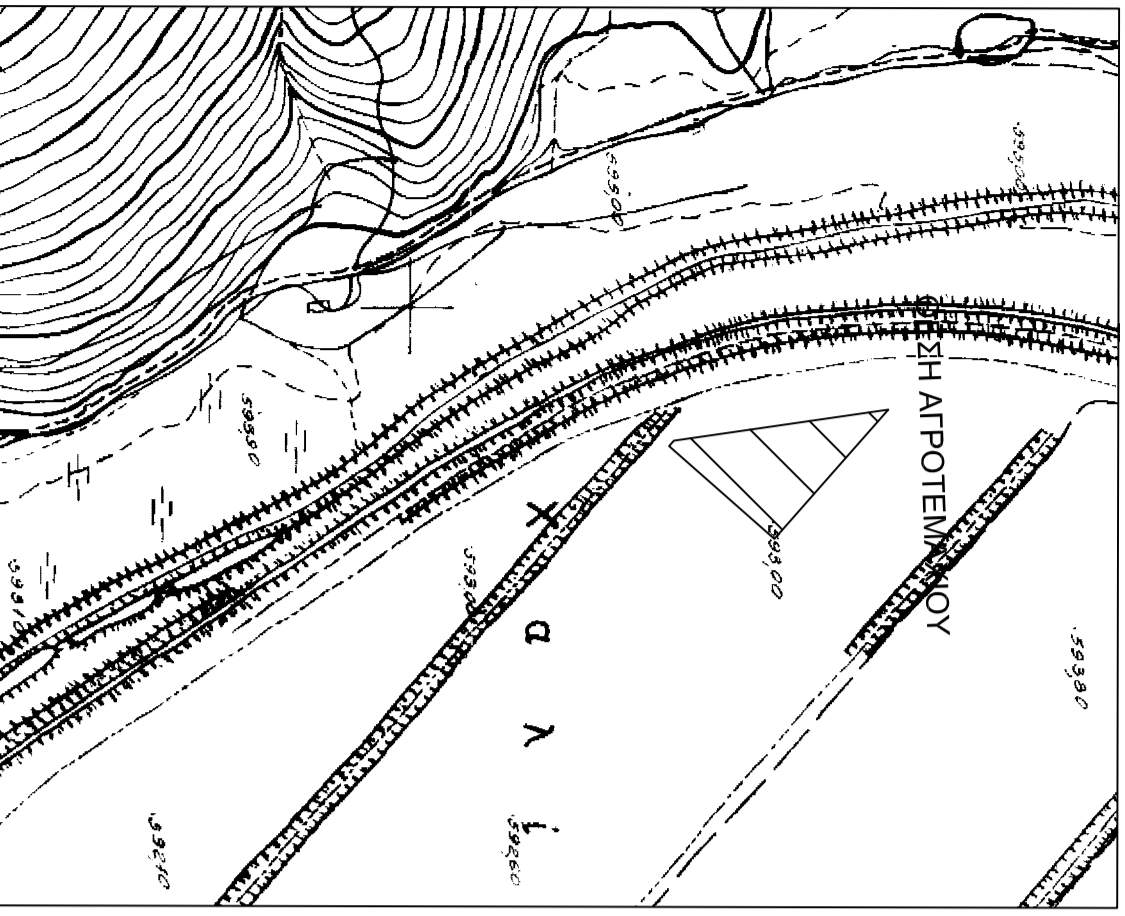

Στοιχεία Αγροτεμαχίου ΑΒΓΔΑ

α/α	X (m)	Y (m)	HATT (40,45, -2,15)	X (m)	Y (m)	S (m)
A	293255,10	4498487,17	7563,93	-15183,73	113,96	
B	293338,39	4498409,40	7649,40	-15259,11	92,77	
T	293275,06	4498341,62	7588,01	-15328,66	4,82	
A	293271,52	4498344,90	7584,38	-15325,48	143,22	
A	293255,10	4498487,17	7563,93	-15183,73		

E = 5510,46στ.μ.

-Οι συντεταγμένες που αναφέρονται στο τοπογραφικό διάγραμμα είναι στο Ελληνικό Γεωδαιτικό σύστημα Αναφοράς 1987 (Ε.Γ.Σ.Α.87)
-Η εξέγερση από το Ε.Γ.Σ.Α. 87 πραγματοποιήθηκε κάνοντας χρήση του δικτύου URANUS της TOPCON.

ΥΠΕΥΘΥΝΗ ΔΗΛΩΣΗ ΙΔΙΟΚΤΗΤΗ

Η υπογράφουσα Χασάτιη Δημητριάδα δηλώνω υπεύθυνα ότι τα όρια που υπεδείξα προς αποτύπωση είναι αληθή και ορθά.

Η Δημόσια

ΒΕΒΑΙΩΣΗ Ν651177

-Βεβαιώνεται ότι τα όρια του αγροτεμαχίου, με στοιχεία Α,Β,Γ,Δ,Α προκύπτουν από υποδείξη του ιδιοκτήτη και εφαρμογή των τίτλων ιδιοκτησίας.
-Βρίσκεται εκτός ορίων του οικισμού Λιμνοχωρίου και είναι ημ όριο σύμφωνο με τις ισχύουσες πολεοδομικές διατάξεις.
-Δεν υπάρχουν πολεοδομικές διατάξεις.
-Δεν υπάρχουν υφιστάμενες μεταφορές πεζούσιου υψηλής τάσης σε απόσταση 20,00μ. Δεν διέρχεται γείμα σε απόσταση 20,00 μ.
-Η περιολή δεν τελεί υπό συνάρτηση κτηματολογίου.
-Είναι εντός περιοχών NATURA με κωδικό GR 1340008 (Λίμνες Χειμαδίτιδος και Ζαζάρας).

Ο Μηχανικός

ΟΡΟΙ ΔΟΜΗΣΗΣ:

Π.Δ. /24-05-85 (ΦΕΚ270Δ /31-05-85), όπως τροποποιήθηκε και ισχύει.
ΑΡΤΙΟΤΗΤΑ: Εμβαδόν 10000 τ.μ. ή κατά παρέκκλιση
ΚΑΛΥΨΗ: 10% της επιφάνειας του γηπέδου ή κατά παρέκκλιση
ΣΥΝΤΕΛΕΣΤΗΣ ΔΟΜΗΣΗΣ: 0,2 ή κατά παρέκκλιση
ΜΕΤΙΣΤΟΣ ΑΡΙΘΜΟΣ ΟΡΟΦΩΝ: 2 ή κατά παρέκκλιση
ΜΕΤΙΣΤΟ ΥΨΟΣ ΟΡΟΦΩΝ: 7,5 μ. ή κατά παρέκκλιση
ΑΠΟΣΤΑΣΕΙΣ ΑΠΟ ΟΡΙΑ: 15μ ή κατά παρέκκλιση

Εργοδότης:	Χασάτιη Δημητριάδα	
Έργο:	Αποτύπωση Αγροτεμαχίου "105α" Συμπληρωματικής Δίανομης ΣΑΑΚ Λιμνοχωρίου 1975	
Θέση:	Θέση "Χαλίκη" -Γ.Κ. Λιμνοχωρίου Δ.Ε. Αετού -Δήμος Αμυνταίου Π.Ε. Φλώρινας	
Μελετήτης:	Ιωάννης Στ. Μπίρος Αγρονόμος Τοπογράφος Μηχανικός (Δημόσιου Διοικ. Σοβιά 4, Φλώρινα τηλ-φωξ: 2385502443, κιν. 6976172360)	
Θέμα Σχεδίου:	Αριθμός Σχεδίου:	
Τοπογραφικό διάγραμμα		
ΚΑΙΜΑΚΑ:	1:500	
ΧΡΟΝΟΣ ΜΕΛΕΤΗΣ:	ΝΟΕΜΒΡΙΟΣ 2015	
Ο ΣΥΝΤΑΞΑΣ:	Η ΥΠΗΡΕΣΙΑ:	
Τ1		