

Ο υπεύθυνος Μητρούλης Νικόλαος δηλώνω υπεύθυνα ότι τα όρια που υποδεικνύει προς αποτύπωση είναι αληθή και ορθά.

Ο Δηλών

ΟΡΟΙ ΔΟΜΗΣΗΣ:

Π.Δ. /24-05-85 (ΦΕΚ270Δ /31-05-85), όπως τροποποιήθηκε και ισχύει.

ΑΡΤΙΟΤΗΤΑ: Εμβαδόν 4000 τ.μ. ή κατά προέκταση ΚΑΛΥΨΗ: 10% της επιφάνειας που υπέρβου ή κατά προέκταση ΣΥΝΤΕΛΕΣΤΗΣ ΔΟΜΗΣΗΣ: 0,2 ή κατά προέκταση ΜΕΡΙΣΤΟΣ ΑΡΙΘΜΟΣ ΟΡΟΦΩΝ: 2 ή κατά προέκταση ΜΕΡΙΣΤΟ ΎψΟΣ ΟΡΟΦΩΝ: 7,5 μ. ή κατά προέκταση ΑΠΟΣΤΑΣΕΙΣ ΑΠΟ ΟΡΙΑ: 1,5μ ή κατά προέκταση

ΒΕΒΑΙΩΣΗ Ν.651/77

-Βεβαιώνεται ότι τα όρια του αγροτεμαχίου, με στοιχεία Α,Β,Γ,Δ,Ε,Ζ,Η,Θ,Ι,Κ,Α, προκύπτουν από υποδείξη του διοικητή και επαλήθευ των τήλων ιδιοκτησίας-βραχέια εκτός ορίων του οικισμού Αμυγδαρίου και είναι άρτιο σύμφωνα με τις ισχύουσες τοποδομικές διατάξεις.
-Δεν υπάρχουν στις διατάξεις του Ν. 1337/83 και συνεπώς δεν οφείλει εισφορά σε γη και χρήμα.
-Δεν διέχονται γραμμές μετεωροδός γείωσης υψηλής τάσης σε απόσταση 20,00μ. Δεν διέχεται γείμα σε απόσταση 20,00 μ.
-Η τρέχουσα δεν τερεί υπό συνθήκη κτηματολόγιου.
-Είναι εντός περιόχων NATURA με κωδικό GR 1340008 (Μυρτές Χειμαδιτιδος και Ζάγκρης).

Ο Μηγεωδός



ΟΔΟΓΡΟΙΚΟ ΣΧΗΜΑΤΙΣΜΑ - ΑΕΡΟΦΩΤΟΓΡΑΦΙΑ

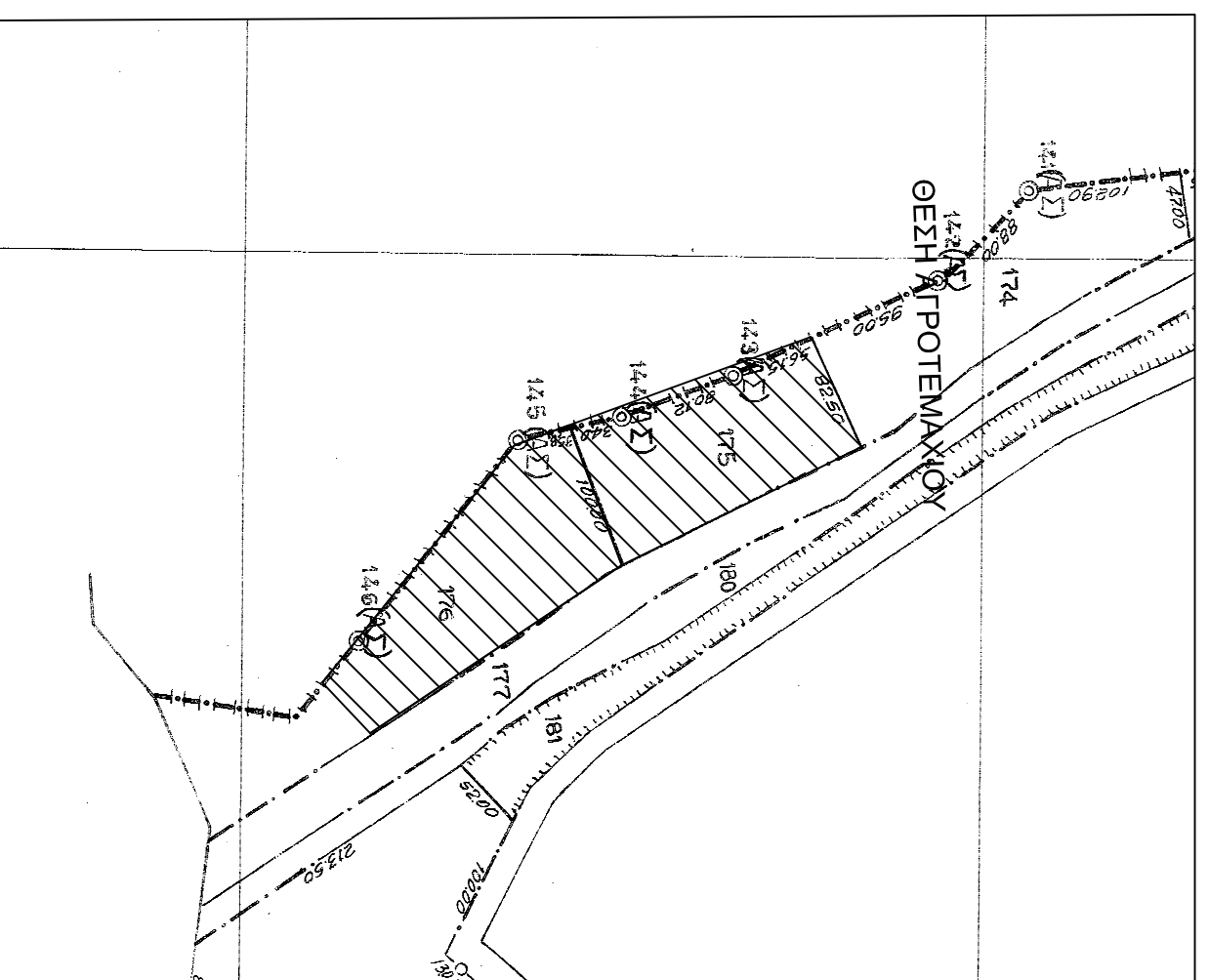

ΕΛΟΣ Χειμαδιτιδος
ΣΑΑΚ Αμυγδαρίου
Συμπληρωματική Διανομή 1980-1982

ΑΠΟΣΤΑΣΜΑ ΧΑΡΤΗ Γ.Σ. 1:50000
ΠΤΟΛΕΜΑΪΣ

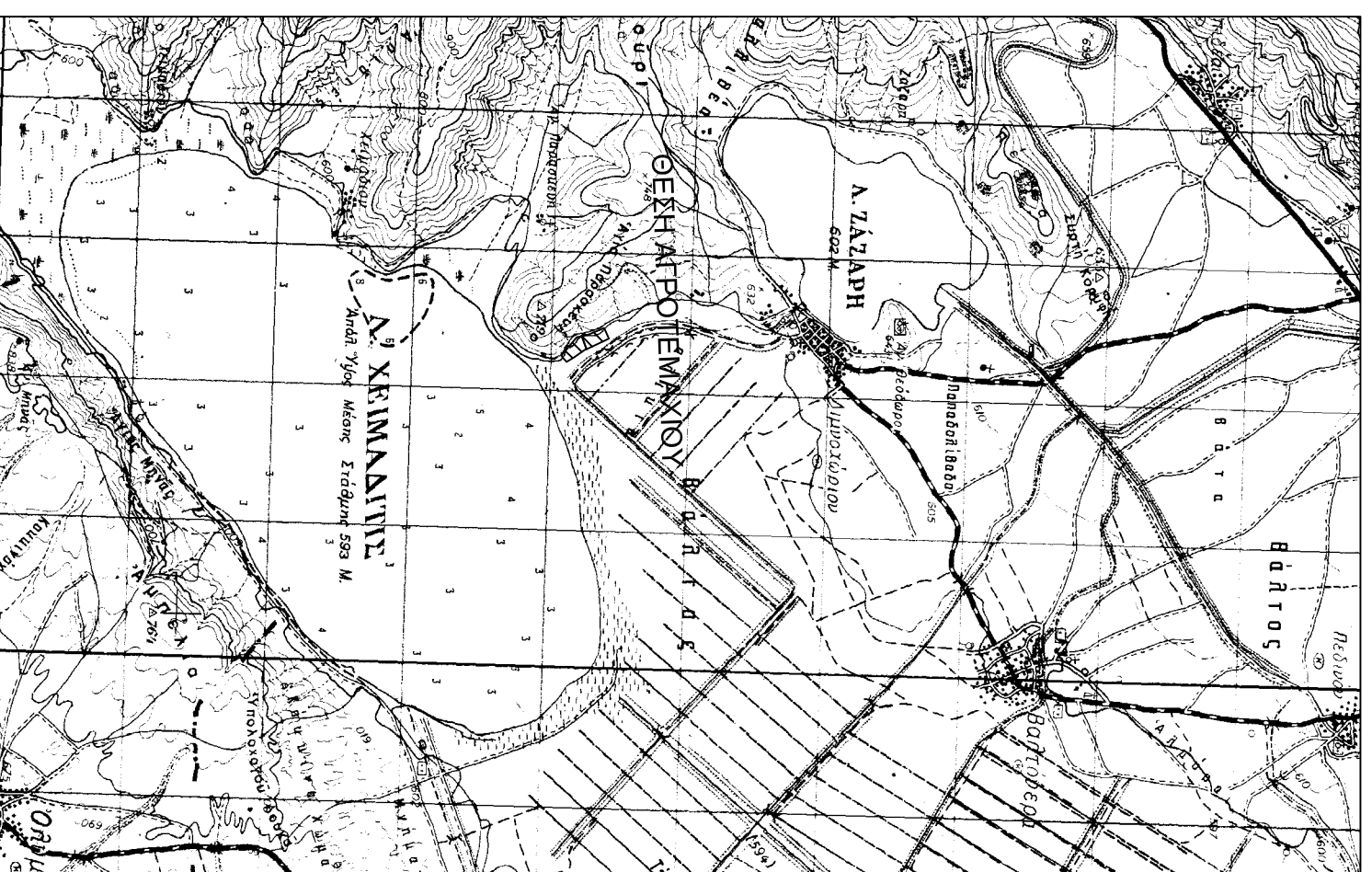

ΑΠΟΣΤΑΣΜΑ ΧΑΡΤΗ Γ.Σ. 1:50000
3283,7

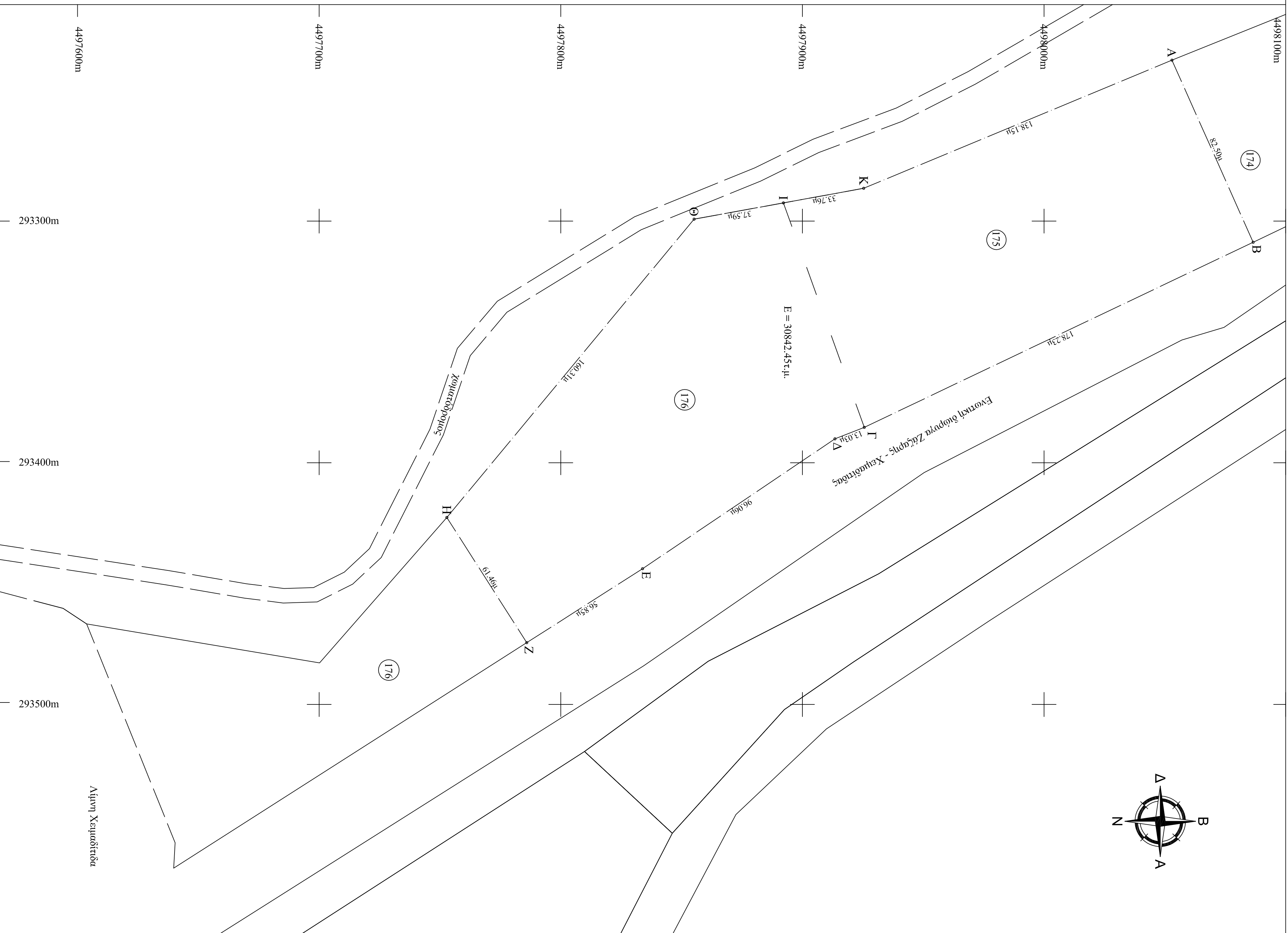
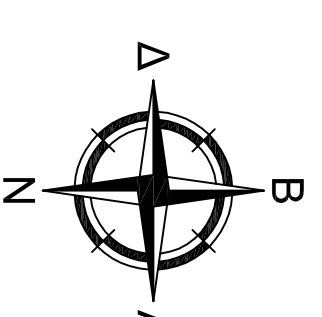

ΣΤΟΙΧΕΙΑ ΑΓΡΟΤΕΜΑΧΙΟΥ ΑΒΓΔΕΖΗΘΙΚΑ

α/α	X (m)	Y (m)	X (m)	Y (m)	S (m)
Α	293233,40	4498052,92	7550,76	-15618,20	82,50
Β	293308,74	4498086,52	7625,09	-15582,45	178,23
Γ	293385,34	4497925,58	7706,28	-15741,09	13,05
Δ	293390,09	4497913,45	7711,38	-15753,08	96,06
Ε	293443,83	4497833,83	7767,39	-15831,11	56,85
Ζ	293474,42	4497752,85	7799,34	-15878,12	61,46
Η	293422,62	4497855,15	7622,21	-15813,96	37,59
Θ	293299,20	4497892,14	7614,42	-15777,20	33,76
Κ	293286,42	4497925,35	7607,43	-15744,17	138,15
Α	293233,40	4498052,92	7550,76	-15618,20	

E = 30842,45τ.μ.

- Οι συντεταγμένες που αναφέρονται στο τοπογραφικό διάγραμμα είναι στο Ελληνικό Γεωδαιτικό σύστημα Αναφοράς 1987 (Ε.Γ.Σ.Α.87)
- Η έγκριση από το Ε.Γ.Σ.Α. 87 πραγματοποιήθηκε κώνοντος, χρήση του δικτύου URBANUS της ΤΟΠΟCON.

ΕΠΙΘΕΤΟ:	Μιρασούλης Νικόλαος		
ΕΠΩΝΥΜΙΟ:	Αποτύπωση Αγροτεμαχίων "175 & τμήμα 176" Συμπληρωματικής Διανομής ΣΑΑΚ Αμυγδαρίου 1980 -1982		
ΓΕΩΜΕΤΡΗΤΗΣ:	Τ.Κ. ΔΙΜΝΟΧΟΡΙΟΥ Δ.Ε. ΑΕΤΟΥ Δ. ΑΜΥΓΔΑΛΙΟΥ Π.Ε. ΦΛΟΡΙΝΑΣ		
ΜΕΛΕΤΗΤΕΣ:	ΙΩΑΝΝΗΣ ΣΤ. ΜΠΙΡΟΣ Αγρόνομος & Τοπογράφος Μηχανικός		
ΟΡΟΙ:	ΤΟΠΟΓΡΑΦΙΚΟ ΔΙΑΓΡΑΜΜΑ		
ΚΑΙΝΟΜΕΤΡΟ:	1 : 1000		
ΗΜΕΡΟΜΗΝΙΑ:	ΝΟΕΜΒΡΙΟΣ 2015		
ΣΧΗΜΑΤΑ-ΥΠΟΓΡΑΦΗ:	ΓΕΩΜΕΤΡΗΣΗ ΥΠΗΡΕΣΙΑΣ:		