

ΑΠΟΣΠΑΣΜΑ ΧΑΡΤΗ ΓΥΣ  
ΦΥΛΛΟ ΦΛΩΡΙΝΑΣ

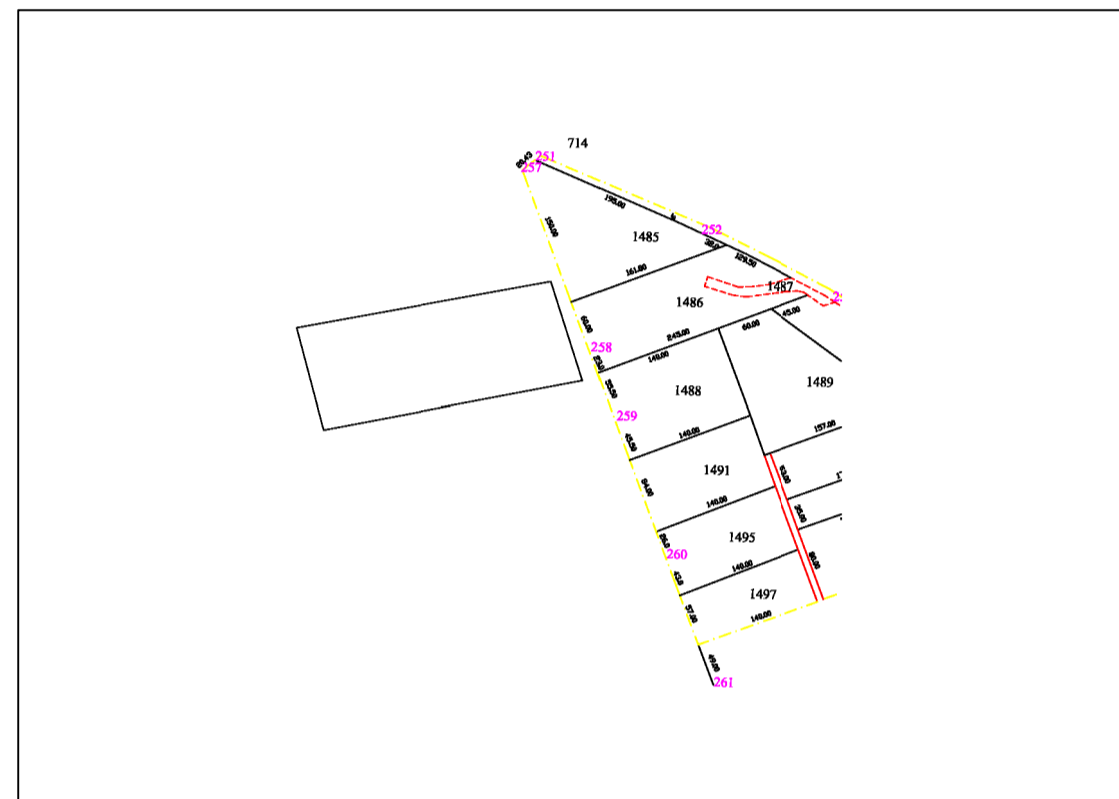

ΟΔΟΠΟΡΙΚΟ ΣΚΑΡΙΦΗΜΑ



ΑΠΟΣΠΑΣΜΑ ΧΑΡΤΗ ΔΙΑΝΟΜΗΣ

Τμήμα ακινήτου με αριθ. 1504 αγρ/τος Ν.Καυκάσου

A2

Τμήμα ακινήτου με αριθ. 1504 αγρ/τος Ν.Καυκάσου

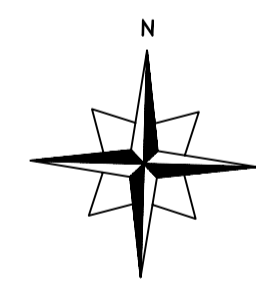

A1

Τμήμα ακινήτου με αριθ. 1504 αγρ/τος Ν.Καυκάσου

113.30

A3

Τμήμα ακινήτου με αριθ. 1504 αγρ/τος Ν.Καυκάσου

113.60

A4

286.28

Τμήμα ακινήτου με αριθ. 1504 αγρ/τος Ν.Καυκάσου

280.23

**ΟΡΟΙ ΔΟΜΗΣΗΣ**

Π.Δ./24-4-85(ΦΕΚ 270Δ/31-05-85)

Όπως τροποποιήθηκε και ισχύει.

ΑΡΤΙΟΤΗΤΑ : Εμβαδόν 4.000 τ.μ. ή κατά παρέκλιση

ΚΑΛΥΨΗ : 10% της επιφ. του γηπέδου ή κατά παρέκλιση

ΣΥΝΤΕΛΕΣΤΗΣ ΔΟΜΗΣΗΣ : 0.2 ή κατά παρέκλιση

ΜΕΓΙΣΤΟΣ ΑΡΙΘΜΟΣ ΟΡΟΦΩΝ : 2 ή κατά παρέκλιση

ΜΕΓΙΣΤΟ ΥΨΟΣ ΟΡΟΦΩΝ : 7,5 μ. ή κατά παρέκλιση

ΑΠΟΣΤΑΣΕΙΣ ΑΠΟ ΟΡΙΑ : 15 μ. ή κατά παρέκλιση

**ΒΕΒΑΙΩΣΗ Ν. 651/77**

Το ακίνητο δεν υπάγεται στις διατάξεις του Ν. 1337/83 και συνεπώς δεν οφείλει εισφορά σε γη και χρήμα.

Δεν διέρχονται γραμμές μεταφοράς ρεύματος υψηλής τάσης σε απόσταση 20,00 μ. Δεν διέρχεται ρέμμα σε απόσταση 20,00 μ.

**ΣΥΝΤΕΤΑΓΜΕΝΕΣ ΚΟΡΥΦΩΝ ΣΤΟ ΣΥΣΤΗΜΑ ΕΓΣΑ**

A1	287902,37	4530500,74
A2	288178,09	4530550,82
A3	288212,95	4530443,01
A4	287931,45	4530390,92

**ΥΠΕΥΘΥΝΗ ΔΗΛΩΣΗ**

Ο κάτωθι υπογεγραμμένος ΣΙΔΗΡΟΠΟΥΛΟΣ ΔΗΜΗΤΡΙΟΣ Πολιτικός Μηχανικός δηλώνω υπευθύνως κι εν γνώσει των συνεπειών του Νόμου ότι το αποτυπωμένο ακίνητο με εμβαδό E = 31.950 τ.μ.και αριθμό τμ. 1504 βρίσκεται σε αγροτική έκταση στην κτηματική περιοχή Ν. Καυκάσου του Δ. Φλώρινας εκτός εγκεκριμένου ρυμοτομικού σχεδίου, και δεν είναι άρτιο και οικοδομήσιμο. Η περιοχή δεν έχει ενταχθεί στο Ν. 2308/95 για το Εθνικό Κτηματολόγιο και είναι εκτός NATURA. Εντός του ακινήτου δεν υπάρχει αυθαίρετο κτίσμα ή αυθαίρετη κατασκευή.

Το εμβαδό υπολογίστηκε από τις ορθογώνιες συντεταγμένες.  
E= 1/2 Σ yi \* (xi+1- xi-1)

ΕΡΓΟΔΟΤΗΣ

ΣΟΛΩΜΟΝΙΔΗΣ ΑΡΙΣΤΕΙΔΗΣ

ΤΙΤΛΟΣ ΜΕΛΕΤΗΣ

ΤΟΠΟΓΡΑΦΙΚΟ ΔΙΑΓΡΑΜΜΑ ΑΓΡΟΥ  
ΤΜΗΜΑ ΑΡΙΘ. 1504 ΑΚΙΝΗΤΟΥ  
ΠΕΡΙΟΧΗΣ ΑΓΡ/ΤΟΣ ΝΕΟΥ ΚΑΥΚΑΣΟΥ

ΠΕΡΙΟΧΗ ΜΕΛΕΤΗΣ

Τ.Κ. ΝΕΟΥ ΚΑΥΚΑΣΟΥ  
ΔΗΜΟΥ ΦΛΩΡΙΝΑΣ  
ΠΕ. ΕΝΟΤΗΤΑΣ ΦΛΩΡΙΝΑΣ

ΣΙΔΗΡΟΠΟΥΛΟΣ ΔΗΜΗΤΡΙΟΣ  
ΠΟΛΙΤΙΚΟΣ ΜΗΧΑΝΙΚΟΣ

ΘΕΜΑ ΣΧΕΔΙΟΥ	ΚΛΙΜΑΚΑ	1:1000
ΤΟΠΟΓΡΑΦΙΚΟ ΔΙΑΓΡΑΜΜΑ	ΑΡ. ΣΧΕΔΙΟΥ	A1
Ο ΣΥΝΤΑΞΑΣ	ΘΕΩΡΗΣΗ	