

οδοιπορικό σκαρίφημα
Θεση αγροτεμαχίου

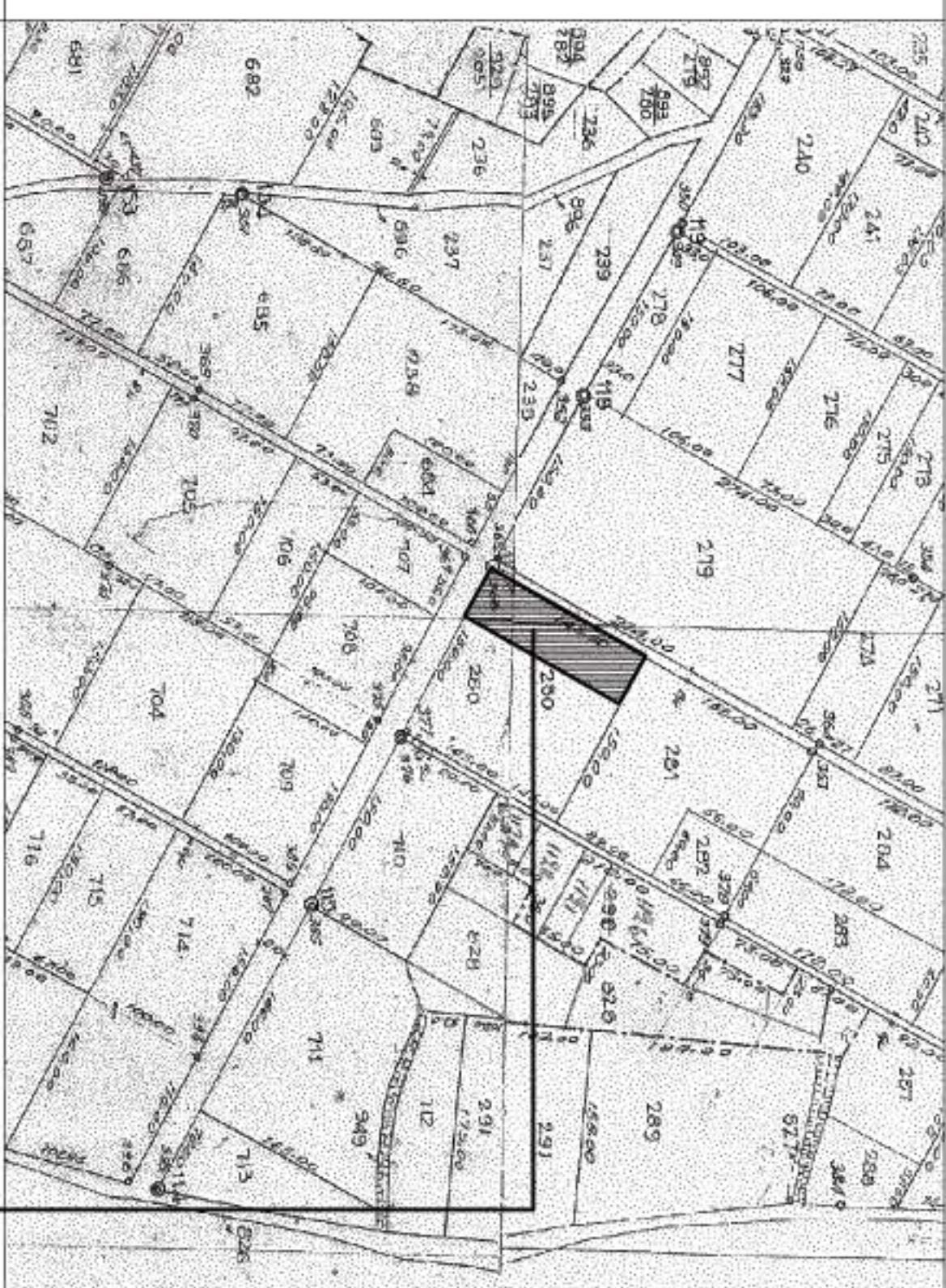

αερίφες αποστασία από το διηνεργήμα αναβάσεως
έτους 1970 αριθ/τος Αντινόου Ν. Φλώρινας κλίμακα 1:5000
Θεση αγροτεμαχίου

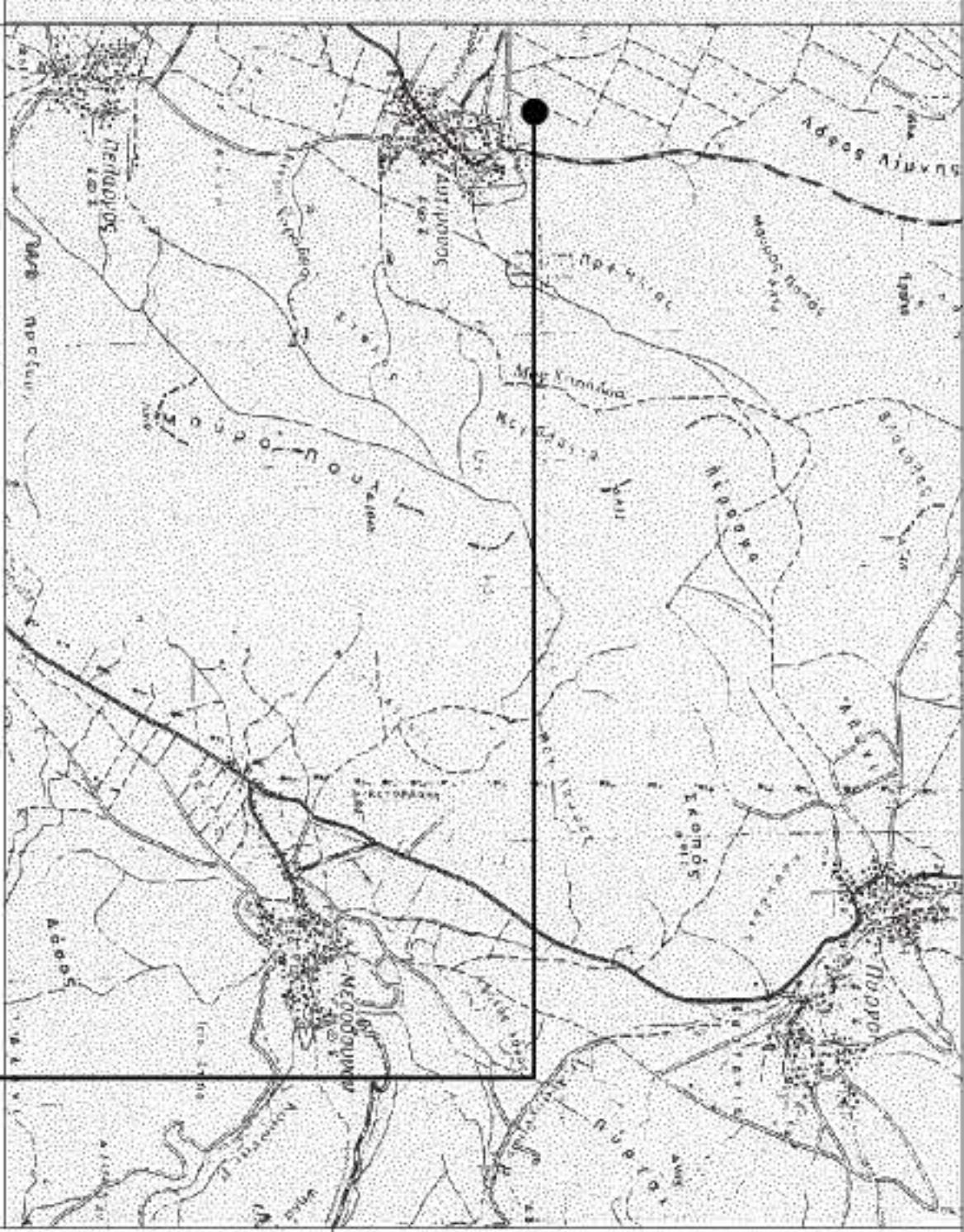

αποστασία Χάρτη ΓΥΣ
κλίμακα 1:50000
Θεση αγροτεμαχίου

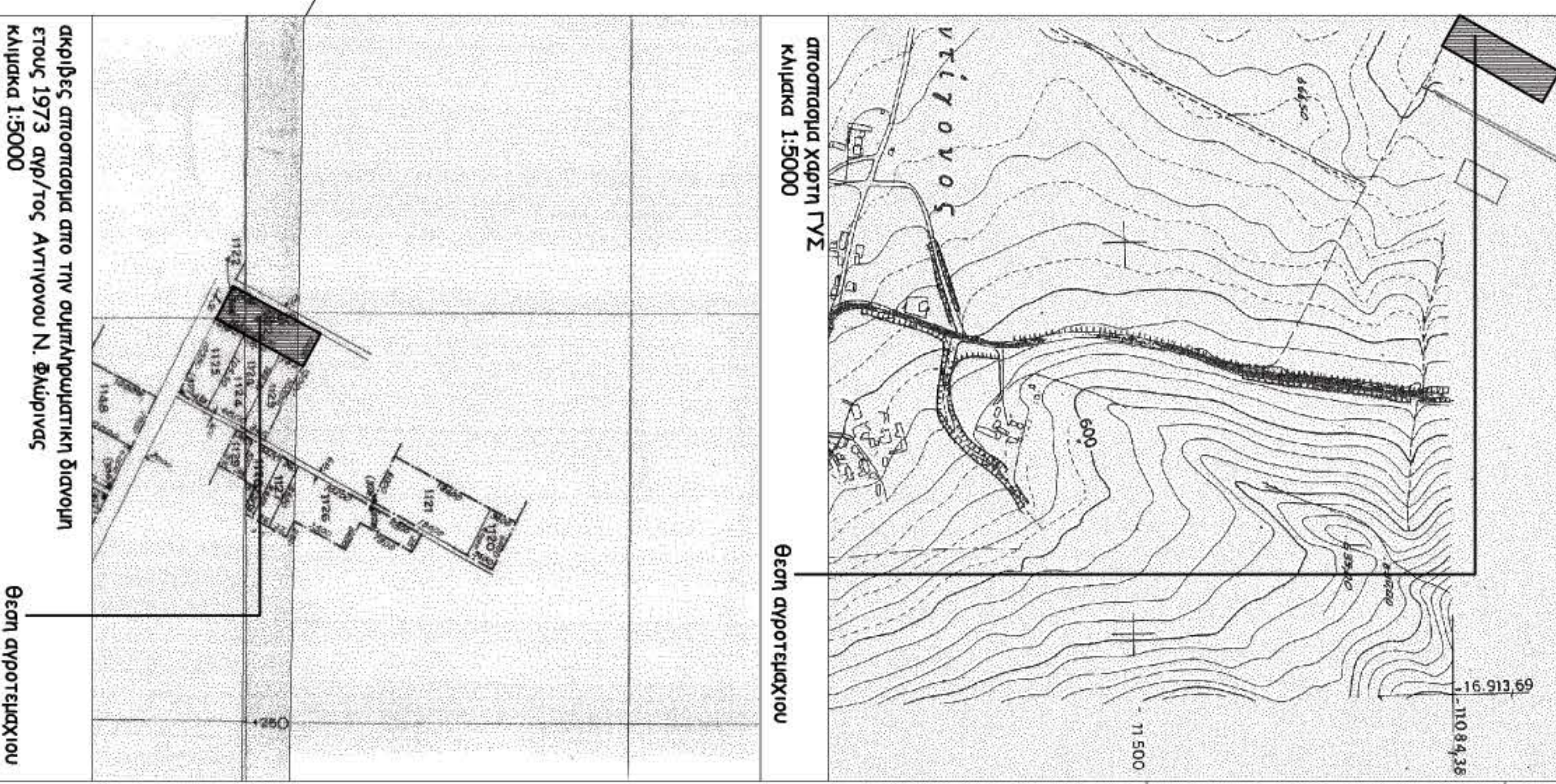
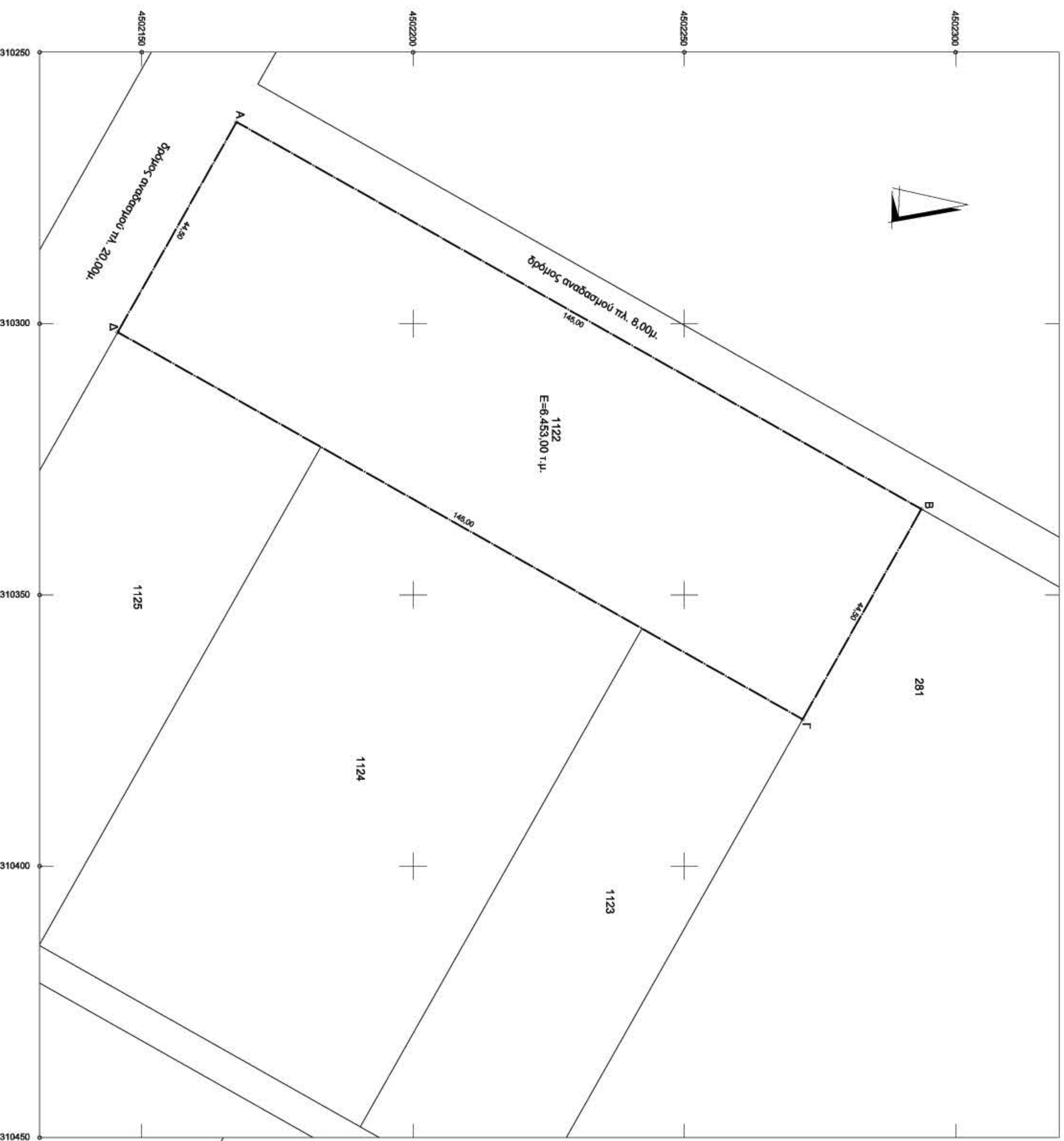

αερίφες αποστασία από την συμπληρωματική διάταξη
έτους 1973 αριθ/τος Αντινόου Ν. Φλώρινας
κλίμακα 1:5000
Θεση αγροτεμαχίου

ΔΗΛΩΣΗ ΤΟΥ ΜΗΧΑΝΙΚΟΥ

Σύμφωνα με την δήλωση Ν 651/77 άρθρο 5 ο κτηνιάς υπογεγραμμένος μηχανικός Γεωργιαννίκου Ελένη, δηλώνω υπεύθυνα ότι το αγροτεμάχιο που εμφανίζεται στο ποταμογραφικό διάγραμμα υπό το στοιχεία Α, Β, Γ, Δ, Α' έχει εμβαδόν 6.453,00 τ.μ., βρίσκεται στην κτηματοική περιοχή Τ.Κ. Αντινόου της δήμου Αντινόου, είναι εκτός ενσωματωμένου ρυθμιστικού σχεδίου, εκτός ορίων οικισμού και είναι άσφα και οικοδομήσιμο σύμφωνα με τις κείμενες τοποδομικές διατάξεις.

Αντίγραφο 25.11.2013
η μηχανικός

Πίνακας Συντεταγμένων Κορυφών του Αγροτεμαχίου (ΗΑΤΤ)

α/α	X	Y	Μήκος (μ)
A	24.457,138	-11.017,116	145,00
B	24.524,793	-10.888,967	44,50
Γ	24.564,153	-10.909,631	145,00
Δ	24.496,497	-11.037,879	145,00
A	24.457,138	-11.017,116	44,50

Εμβαδόν Αγροτεμαχίου 1122 (Α-Β-Γ-Δ-Α) = 6.453,00 τ.μ.

Πίνακας Συντεταγμένων Κορυφών του Αγροτεμαχίου (Ε.Γ.Σ.Α.87)

α/α	X	Y	Μήκος (μ)
A	310.262,831	4502.167,453	145,00
B	310.334,181	4502.293,684	44,50
Γ	310.372,921	4502.271,787	145,00
Δ	310.301,571	4502.145,556	145,00
A	310.262,831	4502.167,453	44,50

Εμβαδόν Αγροτεμαχίου 1122 (Α-Β-Γ-Δ-Α) = 6.453,00 τ.μ.

επωνομασία : **ΑΝΑΣΤΑΣΙΟΣ ΠΑΤΜΑΝΟΓΛΟΥ του ΙΩΑΝΝΗ**

επωνομασία : **ΕΝΔΙΚΙΑΣΗ ΑΚΙΝΗΤΟΥ (4061 / 2012)**

Θεση : **ΚΤΗΜΑΤΙΚΗ ΠΕΡΙΟΧΗ Τ.Κ. ΑΝΤΙΝΟΝΕΙΑΣ , ΔΗΜΟΣ ΑΜΥΝΤΑΙΟΥ**

μετρητής : **ΕΒΕΝΗ ΓΡΑΜΜΑΤΙΚΟΥ , ΔΡΧ.ΜΗΧΑΝΙΚΟΣ**

Θεση σχεδίου : **ΤΟΠΟΓΡΑΦΙΚΟ ΔΙΑΓΡΑΜΜΑ**

αριθμός σχεδίου : **T-01**

Χρονος μετρήσης : **ΝΟΕΜΒΡΙΟΣ 2013**

κλίμακα : **1:500**

Θεωρηση υπηρεσίας : **ο μετρητής :**