

ΑΠΟΣΠΑΣΜΑ ΑΠΟ ΧΑΡΤΗ Γ.Υ.Σ. 1:5.000 αρθμ.φύλλου 3262_2

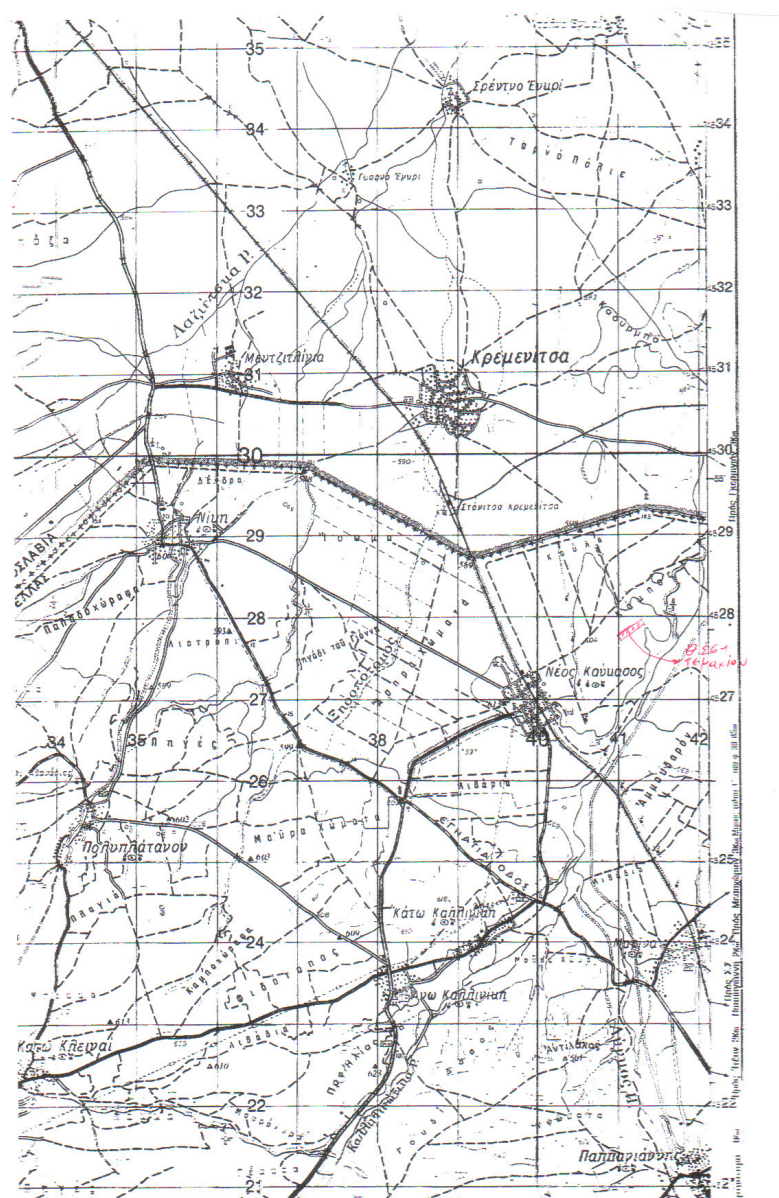

ΑΠΟΣΠΑΣΜΑ ΑΠΟ ΧΑΡΤΗ Γ.Υ.Σ. 1:50.000

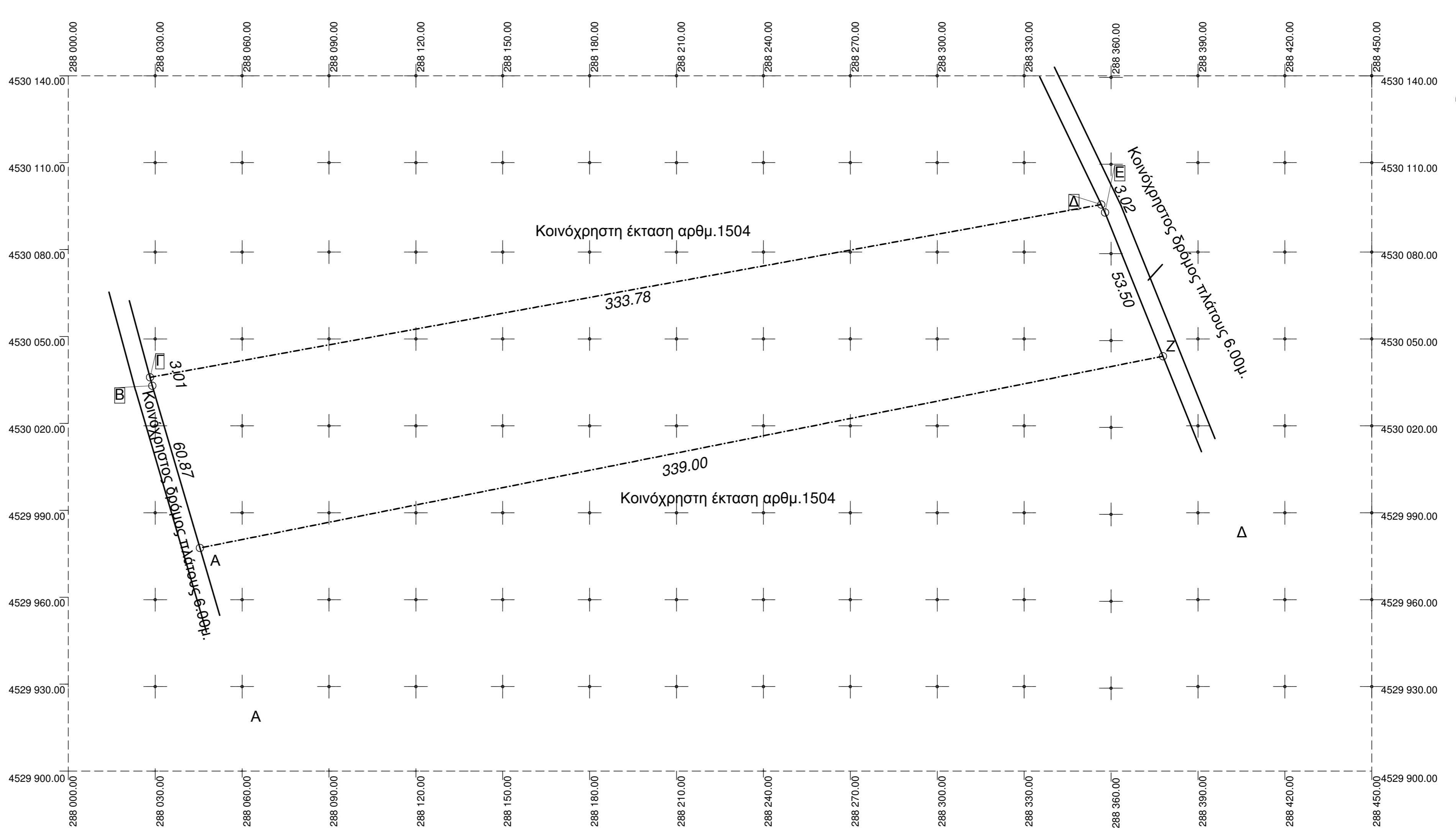

ΔΗΛΩΣΗ ΜΗΧΑΝΙΚΟΥ (N. 651 /77)

Δηλώνω σύμφωνα με το νόμο για το γεωτεμάχιο με στοιχεία «Α-Β-Γ-Δ-Ε-Ζ-Α» και εμβαδόν 19600.03 τμ : που βρίσκεται στο Αγρόκτημα Ν.Καυκάσου του Δήμου Φλώρινας Π.Ε.Φλώρινας ότι:

- α) είναι άρτιο και οικοδομήσιμο σύμφωνα με τις πολεοδομικές διατάξεις που ισχύουν σήμερα
- β) βρίσκεται εκτός σχεδίου και εκτός ορίων οικισμού
- γ) δεν εμπίπτει στις διατάξεις του νόμου 1337/83 περί εισφορών σε γη και χρήμα
- δ) εντός αυτού δε διέρχονται εναέριες γραμμές μεταφοράς υψηλής τάσης της ΔΕΗ ή αγωγούς φυσικού αερίου
- ε) εντός αυτού και κατά μήκος του προσώπου του εν θέματι γεωτεμαχίου δεν υπάρχουν δέντρα στ) εντός αυτού ή σε απόσταση μικρότερη των 20μ. από αυτό δεν διέρχεται ρέμα

Ο ΜΗΧΑΝΙΚΟΣ

ΔΗΛΩΣΗ ΕΝΟΙΚΙΑΣΤΗ (N. 4030/2011)

Ο κάτωθι υπογεγραμμένος Καγιαλίδης Θεόφιλος του Σταύρου δηλώνω ότι: το όριο του γεωτεμαχίου με στοιχεία «Α-Β-Γ-Δ-Ε-Ζ-Α» και εμβαδόν 19600.03 τμ που βρίσκεται στο Αγρόκτημα Ν.Καυκάσου του Δήμου Φλώρινας της Π.Ε. Φλώρινας υπεδείχθησαν από εμένα, κα ευθύνομαι για την ακρίβεια των δηλουμένων ορίων του γεωτεμαχίου .

Ο ΔΗΛΩΝ

ΕΜΒΑΔΟΝ ΓΕΩΤΕΜΑΧΙΟΥ

ΕΑ-Β-Γ-Δ-Ε-Ζ-Α = 19600.03 τμ

ΠΑΡΑΤΗΡΗΣΕΙΣ:

1. Το διάγραμμα είναι ενταγμένο στο κρατικό σύστημα συντεταγμένων ΕΓΣΑ '87
 2. Οι διαστάσεις και τα εμβαδά υπολογίστηκαν αναλυτικά από τις συν/νες των κορυφών
 3. Η εξάρτηση από το ΕΓΣΑ '87 πραγματοποιήθηκε με σύστημα GPS και κάνοντας χρήση Τριγωνομετρικού Σημείου της Γ.Υ.Σ
- Η εξάρτηση από το ΕΓΣΑ '87 πραγματοποιήθηκε με σύστημα GPS και κάνοντας χρήση του Ελληνικού Συστήματος Εντοπισμού - HEPOS

ΟΡΟΙ ΔΟΜΗΣΗΣ

ΕΚΤΟΣ ΟΡΙΩΝ ΟΙΚΙΣΜΟΥ (Π.Δ. 04/05/1985 - Φ.Ε.Κ 270Δ / 31.05.1985 & Ν.3212 - ΦΕΚ 308Α/ 31.12.2009)
Αρτιότητα κατά κανόνα: (για πρόσωπο σε κοινόχρηστο δρόμο):

Εμβαδόν = 4000τμ - Πρόσωπο = 75.00μ
(για πρόσωπο σε Διεθνείς, Εθνικές Επαρχιακές, Δημοτικές και Κοινοτικές οδούς ως και σε εγκαταλεημένα τμήματά του και σε σιδηροδρομικές γραμμές)

Εμβαδόν = 4000τμ - Πρόσωπο = 45,00μ - Βάθος = 50,00μ

ΤΟΠΟΓΡΑΦΙΚΟ ΔΙΑΓΡΑΜΜΑ ΑΓΡΟΤΕΜΑΧΙΟΥ ΤΜΗΜΑΤΟΣ ΑΡΘΜ.1504

της Συμπληρωματικής Διανομής αγρ/τος Ν.Καυκάσου έτους 1978 ιδιοκτησία της Περιφέρειας Δυτ.Μακεδονίας στο Αγρόκτημα Ν.Καυκάσου στο Ν. Φλώρινας με εμβαδόν βάση τίτλου Ε= 1241.214 τ.μ. από το οποίο το τμήμα του αρθμ.1504 με τα στοιχεία (Α-Β-Γ-Δ-Ε-Ζ-Α) με εμβαδόν Ε= 19600.03 τ.μ. πτάει προς ενοίκιαση στον Καγιαλίδη Θεόφιλο του Σταύρου

ΕΠΙΦΑΝΕΙΑ ΑΓΡΟΤΕΜΑΧΙΟΥ (Α-Β-Γ-Δ-Ε-Ζ-Α)

ΕΓΣΑ '87

ΕΜΒΑΔΟΜΕΤΡΗΣΗ ΑΓΡΟΤΕΜΑΧΙΟΥ ΜΕ ΒΑΣΗ ΤΙΣ ΣΥΝΤΕΤΑΓΜΕΝΕΣ ΤΩΝ ΚΟΡΥΦΩΝ ΤΟΥ			
Σημείο	X	Z	S
A	288 045.45	4 529 977.00	60.87
B	288 029.00	4 530 033.00	3.01
Γ	288 028.21	4 530 035.91	333.78
Δ	288 356.62	4 530 095.53	3.02
E	288 357.93	4 530 092.81	53.50
Z	288 377.92	4 530 043.19	339.00
A	288 045.45	4 529 977.00	
E = 1/2 * (X _i + X _{i+1})*(Y _i - Y _{i+1}) E = 19600.03 τ.μ.			

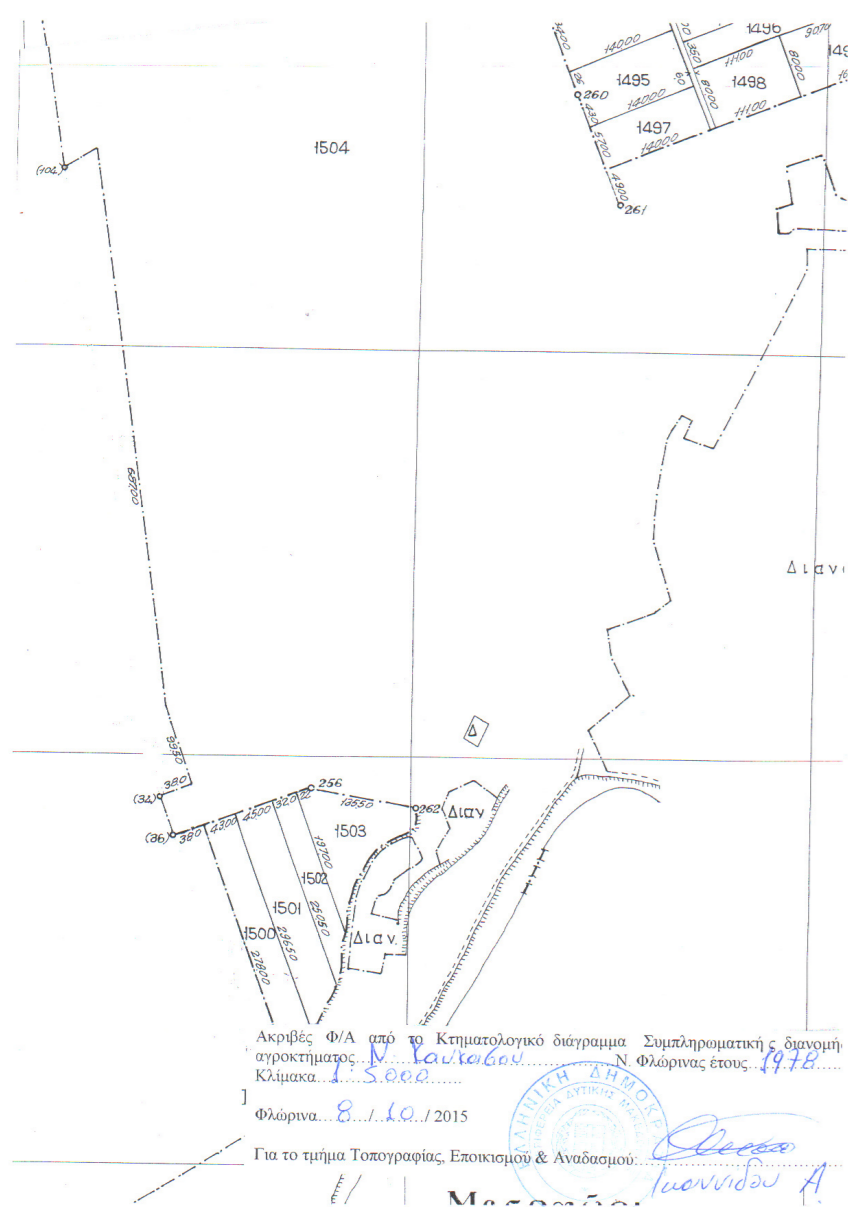

ΤΕΧΝΙΚΟ ΓΡΑΦΕΙΟ Κλαπαδώρα Ε. Σοφία Διπλωματούχος Πολιτικός Μηχανικός Δ.Π.Θ. ΣΤΑΜΠΟΥΛΗ 18,ΦΛΩΡΙΝΑ τηλ.2385 501243	
ΕΡΓΟΔΟΤΗΣ	ΚΑΓΙΑΛΙΔΗΣ ΘΕΟΦΙΛΟΣ
ΤΙΤΛΟΣ ΜΕΛΕΤΗΣ	ΑΠΟΤΥΠΩΣΗ ΚΑΙ ΕΜΒΑΔΟΜΕΤΡΗΣΗ ΑΓΡΟΤΕΜΑΧΙΟΥ ΤΜΗΜΑΤΟΣ ΑΡΘΜ.1504
ΠΕΡΙΟΧΗ ΜΕΛΕΤΗΣ	ΚΤΗΜΑΤΙΚΗ ΠΕΡΙΟΧΗ Ν.ΚΑΥΑΚΑΣΟΥ του Δήμου ΦΛΩΡΙΝΑΣ
ΜΕΛΕΤΗΤΗΣ	ΣΟΦΙΑ Ε. ΚΛΑΠΑΔΩΡΑ ΠΟΛΙΤΙΚΟΣ ΜΗΧΑΝΙΚΟΣ
ΘΕΜΑ ΣΧΕΔΙΟΥ	ΑΡΙΘΜΟΣ ΣΧΕΔΙΟΥ
ΤΟΠΟΓΡΑΦΙΚΟ ΔΙΑΓΡΑΜΜΑ	T-1
ΚΛΙΜΑΚΑ	1:1000
ΧΡΟΝΟΣ ΜΕΛΕΤΗΣ	ΝΟΕΜΒΡΙΟΣ 2015
Ο ΣΥΝΤΑΞΑΣ	ΘΕΩΡΗΣΗ ΥΠΗΡΕΣΙΑΣ