

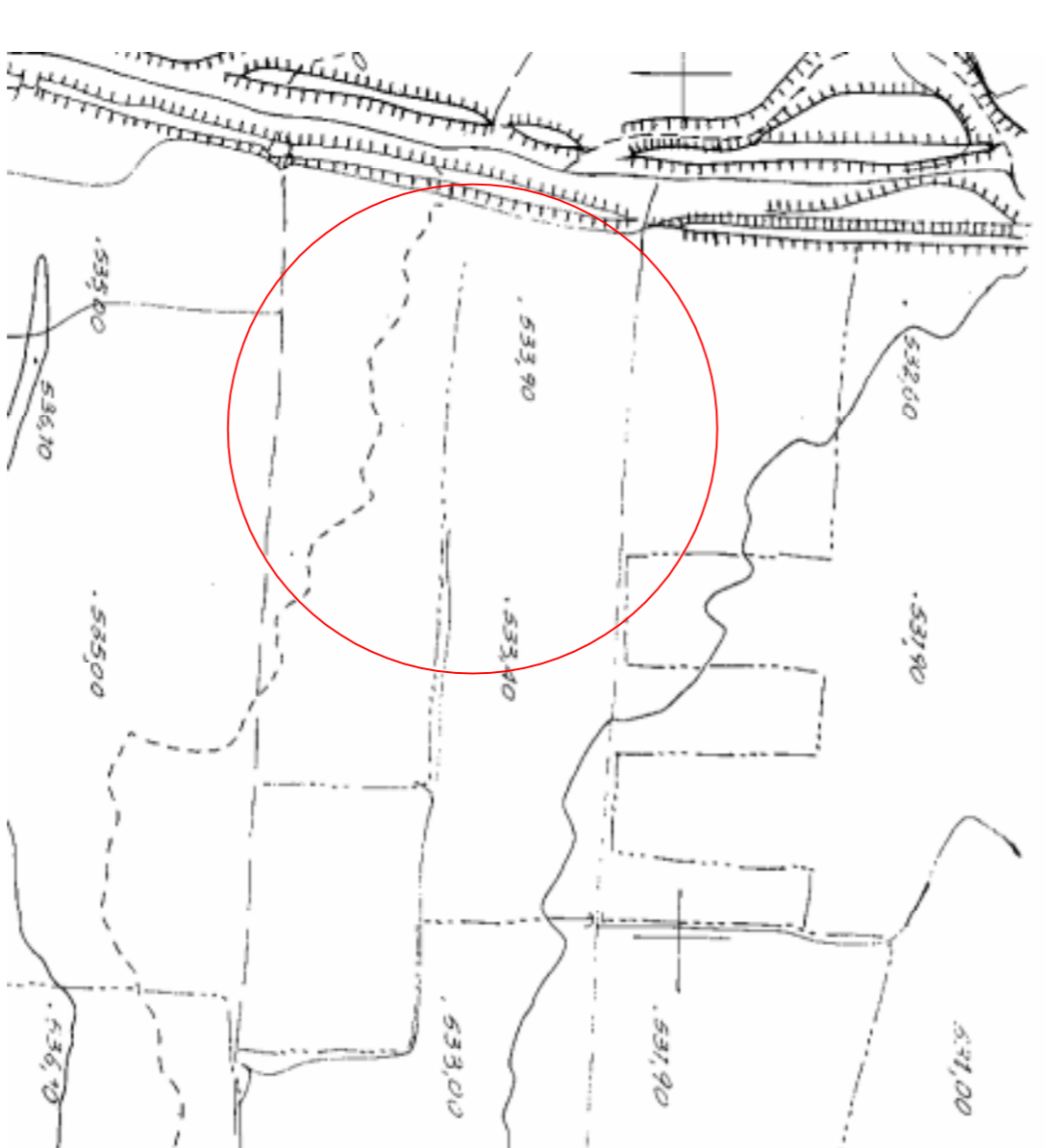

ΑΙΘΙΟΠΙΑΣΜΑ ΟΡΘΟΡΘΕΙΟΧΑΡΤΗ



ΑΙΘΙΟΠΙΑΣΜΑ ΧΑΡΤΗ ΓΥΣ 1:50.000 ΦΥΛΛΟ ΠΥΡΡΙΩΝ



ΑΙΘΙΟΠΙΑΣΜΑ ΧΑΡΤΗ ΓΥΣ 1:5.000 ΑΡ.ΠΛΗΜΑΚ. 3285.3

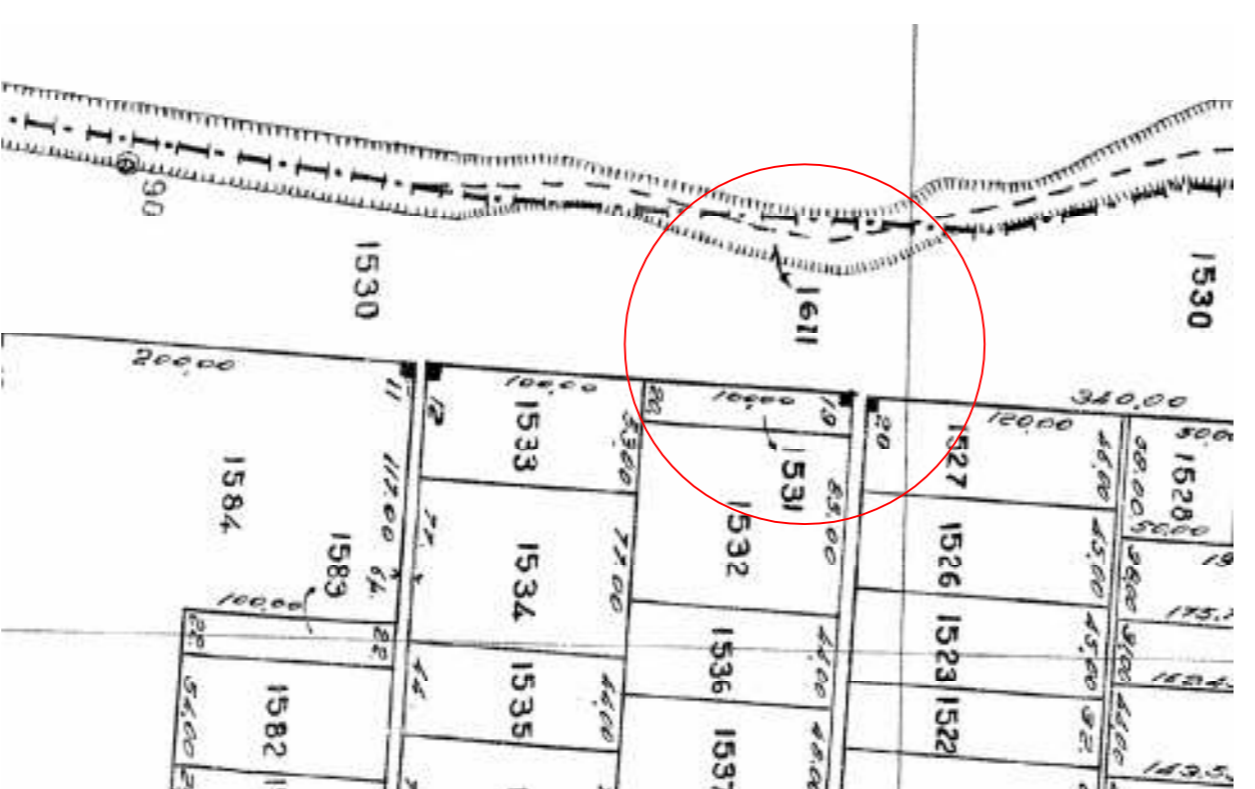

ΑΙΘΙΟΠΙΑΣΜΑ ΧΑΡΤΗ ΔΙΑΝΟΜΗΣ 1962

Τμήμα αριθ. 792α/1530 ακινήτου
αναδάσμου αγρ/τος Μανιακίου έτους 1972

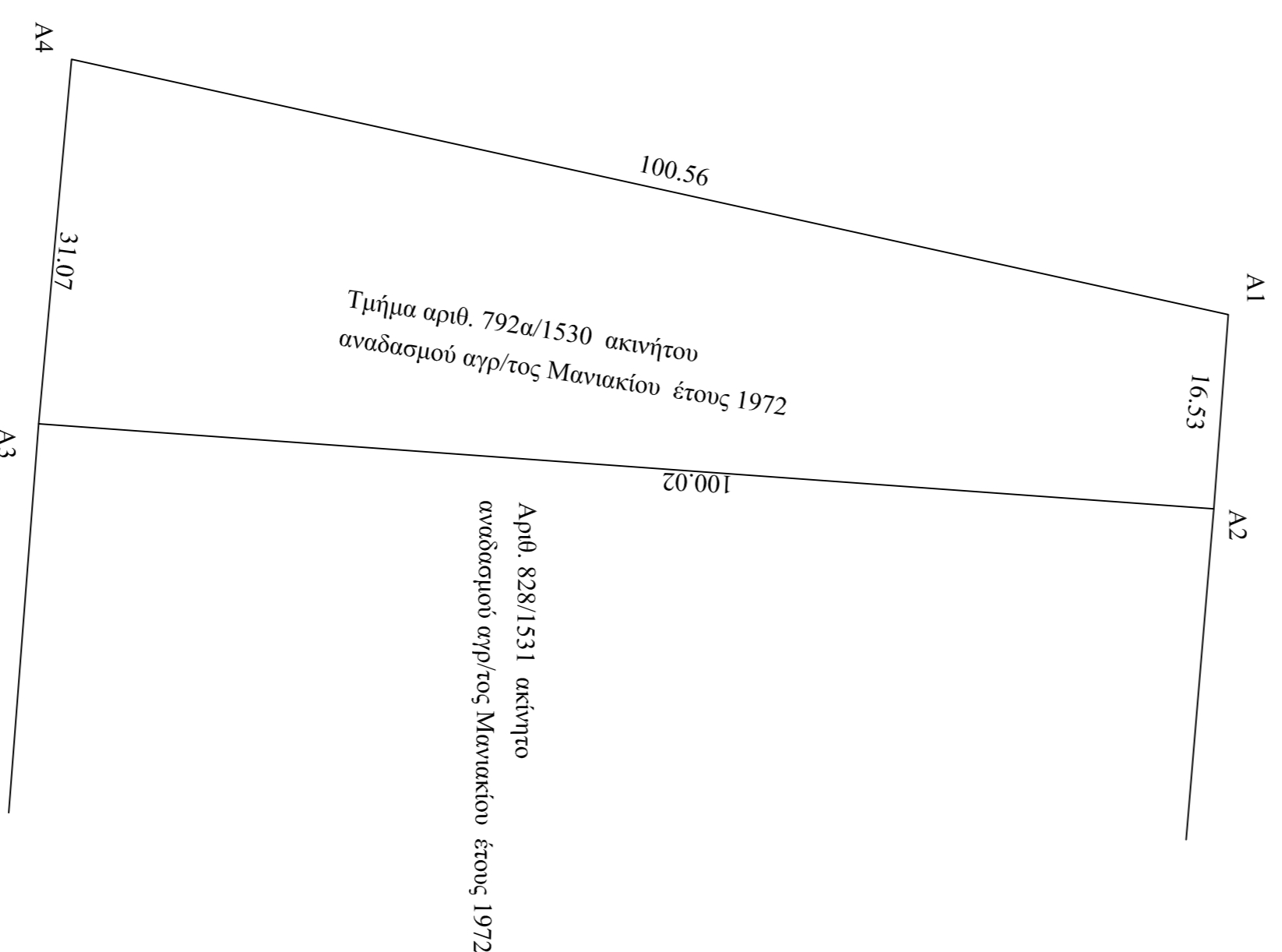
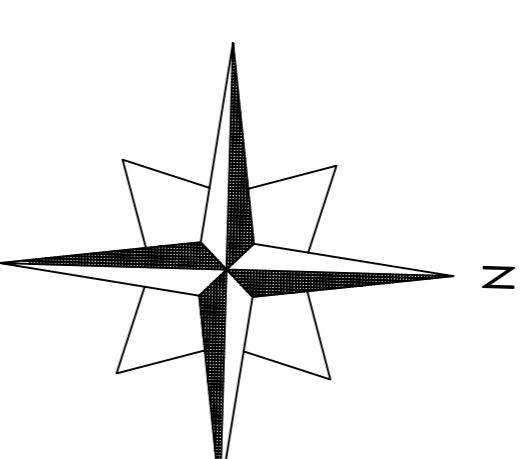

Τμήμα αριθ. 792α/1530 ακινήτου
αναδάσμου αγρ/τος Μανιακίου έτους 1972

<p>ΟΡΟΙ ΔΟΜΗΣΗΣ Π.Α./24-4-85 (ΦΕΚ 270Δ/31-05-85) Όπως τροποποιήθηκε και ισχύει.</p> <p>ΑΡΤΟΤΗΤΑ: Εμβαδόν 4.000 τ.μ. ή κατά παρόμοια ΚΑΛΥΨΗ: 10% της επιφ. του γηπέδου ή κατά παρόμοια ΣΥΝΤΕΛΕΣΤΗΣ ΔΟΜΗΣΗΣ: 0,2 ή κατά παρόμοια ΜΕΙΣΤΟΣ ΑΡΙΘΜΟΣ ΟΡΟΦΩΝ: 2 ή κατά παρόμοια ΜΕΙΣΤΟ ΥΨΟΣ ΟΡΟΦΩΝ: 7,5μ. ή κατά παρόμοια ΑΠΟΣΤΑΣΕΙΣ ΑΠΟ ΟΡΙΑ: 1,5μ. ή κατά παρόμοια</p>

ΣΥΝΤΕΛΑΓΜΕΝΕΣ ΚΟΡΥΦΕΣ	
ΣΤΙΟ ΣΥΣΤΗΜΑ ΕΓΣΑ	
A1 308743,45	4504704,36
A2 308759,94	4504703,14
A3 308752,72	4504603,38
A4 308721,77	4504606,16

ΕΜΒΑΔΟΝ ΤΕΜΑΧΙΟΥ : 2.377 τ.μ.

ΔΗΛΩΣΗ ΜΗΧΑΝΙΚΟΥ

Ο κείροθεν υπογεγραμμένος, ΣΙΑΦΡΟΠΟΥΛΟΣ ΔΗΜΗΤΡΙΟΣ, Πολίτης της Μπαρνακής, δηλώνω υπεύθυνα κι εν γνώσει των συνεπειών του Νόμου ότι το παραπάνω ακίνητο με εμβαδόν 2.377 τ.μ. αναδάσμου αγρ/τος Μανιακίου, έτους 1972 είναι τμήμα του αριθ. 792α/1530 εμβαδόν κορυφότητας Υπ. Αγρ. Ανακτήσιμης. Το ακίνητο είναι εκτός επικερπέμου πολεοδομικού σχεδίου και δεν έγκειται στο Εθνικό Κτηματολόγιο. Το ακίνητο είναι εντός NATURA και δεν είναι άγριο ούτε οικοδομήσιμο.
Δεν υπάρχει στις διατάξεις του Ν. 1337/83 και συναφώς, δεν οριζείται εισφορά σε γη και χρήμα. Δεν διέγρονται προμήγεις μεταφορικές υπηρεσίες τέτοιες σε ακίνητη 20,00 μ. όφει ρήματα.

ΔΗΛΩΣΗ ΙΔΙΟΚΤΗΤΗ

Τα όρια του τμήματου υποδείχθηκαν από εμένα και είναι τα ορθά. Δεν υπάρχει στο ακίνητο αδιόριστο κτίσμα ή κάποιο αδιόριστο κατασκευή.

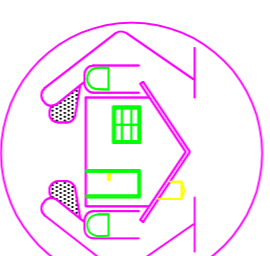
 <p>ΜΕΛΕΤΗΤΗΣ ΣΙΑΦΡΟΠΟΥΛΟΣ ΔΗΜΗΤΡΙΟΣ ΠΟΛΙΤΙΚΟΣ ΜΗΧΑΝΙΚΟΣ 25ης ΜΑΡΤΙΟΥ 102 ΛΙΤΟΛΕΜΜΑΙΑ</p>	
επιδόσης ΤΣΙΒΕΛΙΔΗΣ ΓΕΩΡΓΙΟΣ	εργο ΑΠΟΓΥΨΩΣΗ ΑΓΡΟΤΕΜΑΧΙΟΥ
θέση ΚΤΗΜΑΤΙΚΗ ΠΕΡΙΟΧΗ ΜΑΝΙΑΚΙΟΥ - ΕΚΤΟΣ ΣΧΕΔΙΟΥ	αφ. σχεδίου
ΘΕΜΑ ΣΧΕΔΙΟΥ	
Τοπογραφικό Διεύρωμα έκτασης προς εκμίσθωση τμήμα του αριθ. 792α/1530 τειωγίου	κλίμακα 1:500 1:5.000 1:50.000
ΜΕΛΕΤΗΤΗΣ	ΣΙΑΦΡΟΠΟΥΛΟΣ ΔΗΜΗΤΡΙΟΣ
χρόνος μελέτης	ΜΑΡΤΙΟΣ 2017
συμφέρειο-υπογραφή	θεώρηση υπηρέσιός