

ΔΙΑΓΡΑΜΜΑ ΕΚΤΑΣΗΣ ΠΡΟΣ ΠΑΡΑΧΩΡΗΣΗ ΚΑΤΑ ΧΡΗΣΗ
ΑΓΡΟΚΤΗΜΑ ΑΧΛΑΔΟΜΗΛΙΑΣ (ΤΜΗΜΑ ΚΑΤΑΧΛΩΡΟΥ) – ΣΥΜΠΛΗΡΩΜΑΤΙΚΗ ΔΙΑΝΟΜΗ 1956
ΤΜΗΜΑΤΑ ΤΩΝ ΥΠ' ΑΡΙΘΜ 324, 325, 326 & 327 ΑΓΡΟΤΕΜΑΧΙΩΝ (ΔΙΑΘΕΣΙΜΑ)
Ε=9.842 τ.μ., 11.093 τ.μ., 6.134 τ.μ. & 7.119 τ.μ. αντίστοιχα
ΚΑΙΜΑΚΑ: 1/5000

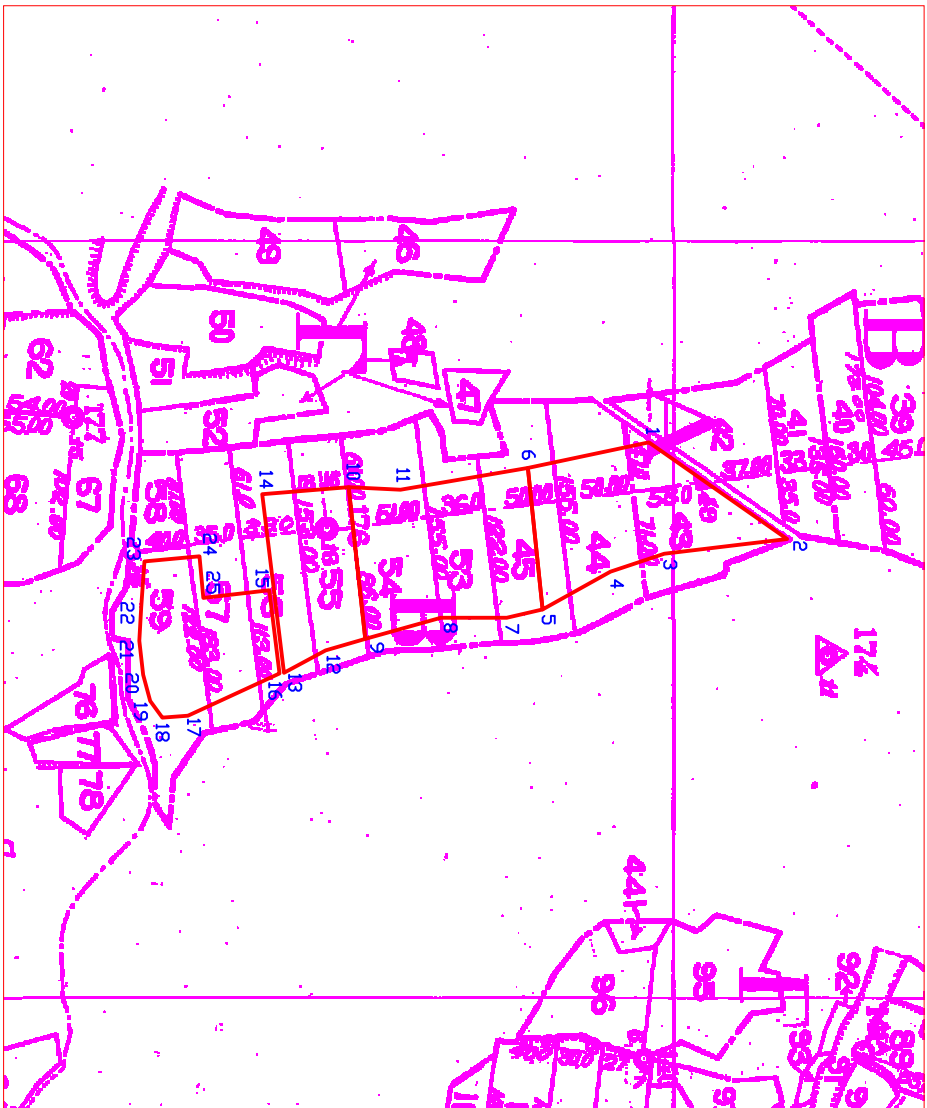

Σύστημα αναφοράς Συν/ λωυ:
ΕΛΛΗΝΙΚΟ ΓΕΩΔΑΙΤΙΚΟ ΣΥΣΤΗΜΑ
ΑΝΑΦΟΡΑΣ 1987 (ΕΓΣΑ 87)

ΣΗΜΕΙΟ	Συντεταγμένες	
	E	N
1	499834,58	4588464,73
2	499898,50	4588556,09
3	499908,41	4588475,11
4	499920,24	4588439,23
5	499944,97	4588394,70
6	499851,35	4588384,82
7	499950,63	4588370,93
8	499950,63	4588327,22
9	499964,34	4588277,33
10	499864,13	4588266,09
11	499865,81	4588300,51
12	499972,02	4588251,12
13	499986,83	4588223,60
14	499868,65	4588209,03
15	499932,26	4588213,85
16	499987,56	4588220,67
17	500015,39	4588160,15
18	500016,68	4588142,91
19	500005,67	4588135,16
20	499988,18	4588130,25
21	499965,78	4588128,09
22	499943,18	4588129,07
23	499913,47	4588131,39
24	499909,70	4588167,53
25	499937,24	4588170,13

Εμβαδό αγροτεμαχίων Ε= 9.842 τ.μ., 11.093
τ.μ., 6.134 τ.μ. & 7.119 τ.μ.