

ΑΠΟΣΠΑΣΜΑ ΑΠΟ ΧΑΡΤΗ Γ.Υ.Σ. 1:50.000

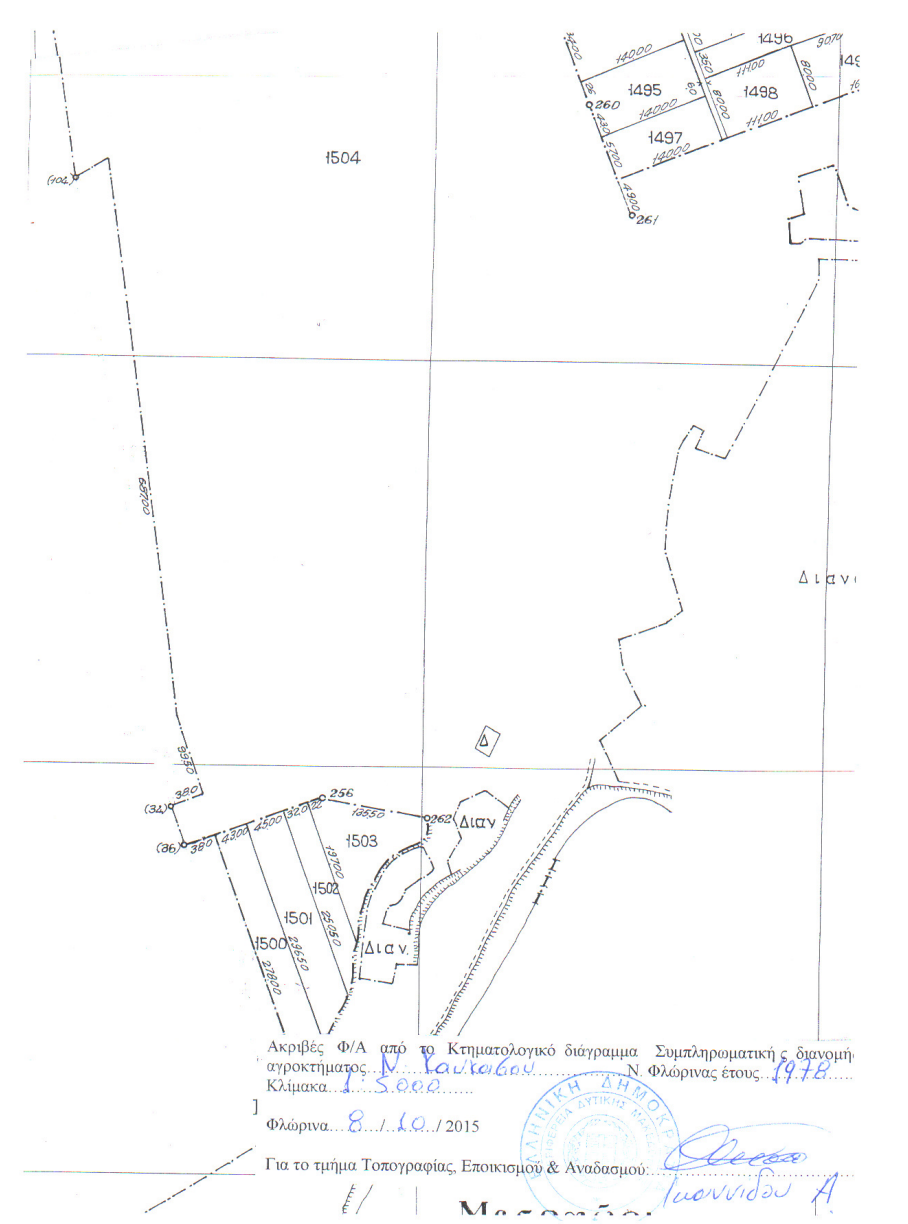
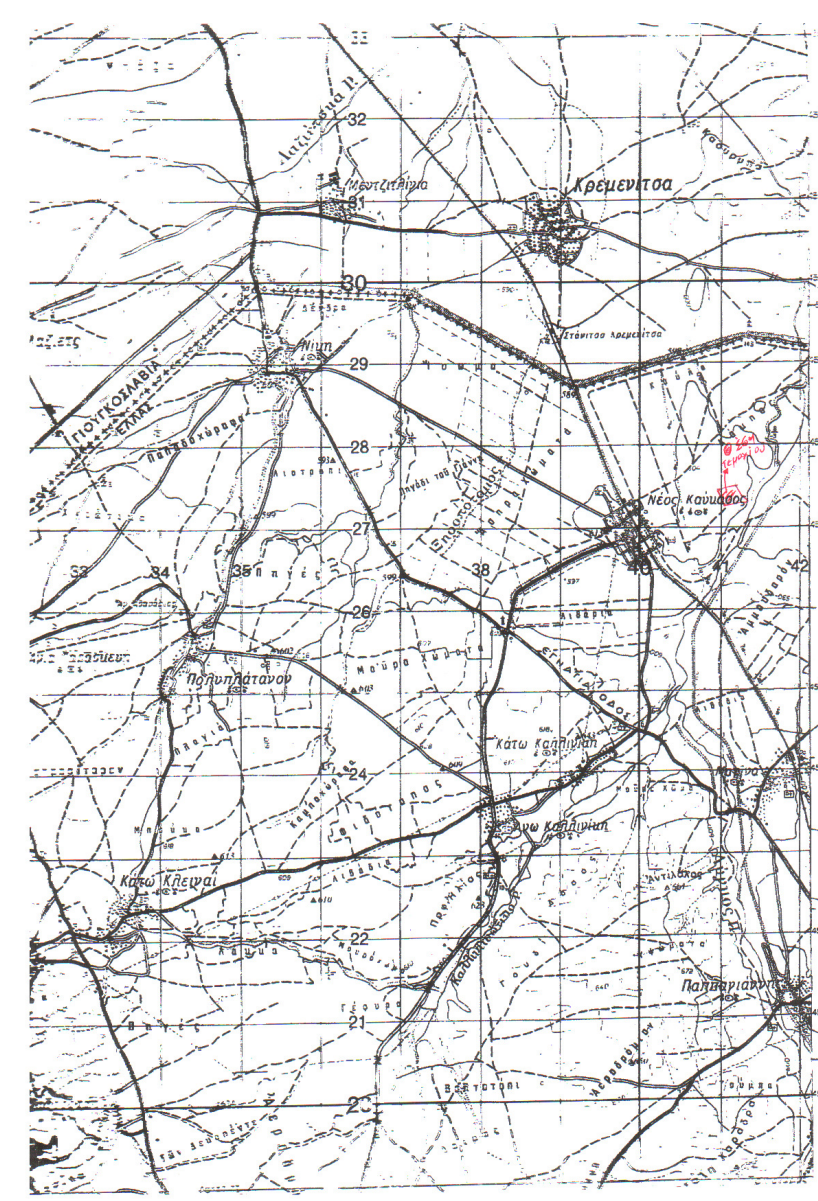

ΕΠΙΦΑΝΕΙΑ ΑΓΡΟΤΕΜΑΧΙΟΥ (Α-Β-Γ-Δ-Ε-Ζ-Η-Θ-Α)

ΕΓΣΑ '87

ΕΜΒΑΔΟΜΕΤΡΗΣΗ ΑΓΡΟΤΕΜΑΧΙΟΥ ΜΕ ΒΑΣΗ ΤΙΣ ΣΥΝΤΕΤΑΓΜΕΝΕΣ ΤΩΝ ΚΟΡΥΦΩΝ ΤΟΥ			
Σημείο	X	Z	S
A	287 811.00	4 529 394.00	198.87
B	287 787.94	4 529 591.53	227.02
Γ	288 003.14	4 529 663.80	122.62
Δ	288 054.09	4 529 552.26	90.55
Ε	288 131.84	4 529 505.86	24.27
Z	288 145.40	4 529 485.73	9.36
Η	288 142.63	4 529 476.79	18.35
Θ	288 127.16	4 529 466.91	
A	287 811.00	4 529 394.00	324.46
E = 1/2 * (Xi + Xi +1)*(Yi - Yi +1)			
E = 57821.61 τ.μ.			

ΤΟΠΟΓΡΑΦΙΚΟ ΔΙΑΓΡΑΜΜΑ ΑΓΡΟΤΕΜΑΧΙΟΥ ΤΜΗΜΑΤΟΣ ΑΡΘΜ.1504

της Συμπληρωματικής Διανομής αγρ/τος Ν.Καυκάσου έτους 1978 ιδιοκτησία της Περιφέρειας Δυτ.Μακεδονίας στο Αγρόκτημα Ν.Καυκάσου στο Ν. Φλώρινας με εμβαδόν βάση τίτλου Ε= 1241.214 τ.μ. από το οποίο το τμήμα του αριθμ.1504 με τα στοιχεία (Α-Β-Γ-Δ-Ε-Ζ-Η-Θ-Α) με εμβαδόν Ε= 57821.61 τ.μ. πάει προς ενοικίαση στον Τορλαχίδη Νικόλαος του Παντελή ΔΗΛΩΣΗ ΜΗΧΑΝΙΚΟΥ (Ν. 651 /77)

Δηλώνω σύμφωνα με το νόμο για το γεωτεμάχιο με στοιχεία «Α-Β-Γ-Δ-Ε-Ζ-Η-Θ-Α» και εμβαδόν 57821.61 τμ : που βρίσκεται στο Αγρόκτημα Ν.Καυκάσου του Δήμου Φλώρινας Π.Ε.Φλώρινας ότι:

- α) είναι άρτιο και οικοδομήσιμο σύμφωνα με τις πολεοδομικές διατάξεις που ισχύουν σήμερα
- β) βρίσκεται εκτός σχεδίου και εκτός ορίων οικισμού
- γ) δεν εμπίπτει στις διατάξεις του νόμου 1337/83 περί εισφορών σε γη και χρήμα
- δ) εντός αυτού δε διέρχονται εναέριες γραμμές μεταφοράς υψηλής τάσης της ΔΕΗ ή αγωγούς φυσικού αερίου
- ε) εντός αυτού και κατά μήκος του προσώπου του εν θέματι γεωτεμαχίου δεν υπάρχουν δέντρα
- στ) εντός αυτού ή σε απόσταση μικρότερη των 20μ. από αυτό δεν διέρχεται ρέμα

Ο ΜΗΧΑΝΙΚΟΣ

ΔΗΛΩΣΗ ΕΝΟΙΚΙΑΣΤΗ (Ν. 4030/2011)

Ο κάτωθι υπογεγραμμένος Τορλαχίδης Νικόλαος του Παντελή δηλώνω ότι: το όριο του γεωτεμαχίου με στοιχεία «Α-Β-Γ-Δ-Ε-Ζ-Η-Θ-Α» και εμβαδόν 57821.61 τμ που βρίσκεται στο Αγρόκτημα Ν.Καυκάσου του Δήμου Φλώρινας της Π.Ε. Φλώρινας υπεδείχθησαν από εμένα, κα ευθύνομαι για την ακρίβεια των δηλουμένων ορίων του γεωτεμαχίου .

Ο ΔΗΛΩΝ

ΕΜΒΑΔΟΝ ΓΕΩΤΕΜΑΧΙΟΥ

ΕΑ-Β-Γ-Δ-Ε-Ζ-Η-Θ-Α = 57821.61 τμ

ΠΑΡΑΤΗΡΗΣΕΙΣ:

- 1. Το διάγραμμα είναι ενταγμένο στο κρατικό σύστημα συντεταγμένων ΕΓΣΑ '87
  - 2. Οι διαστάσεις και τα εμβαδά υπολογίσθηκαν αναλυτικά από τις συν/νες των κορυφών
  - 3. Η εξάρτηση από το ΕΓΣΑ '87 πραγματοποιήθηκε με σύστημα GPS και κάνοντας χρήση Τριγωνομετρικού Σημείου της Γ.Υ.Σ
- Η εξάρτηση από το ΕΓΣΑ '87 πραγματοποιήθηκε με σύστημα GPS και κάνοντας χρήση του Ελληνικού Συστήματος Εντοπισμού - HEROS

ΟΡΟΙ ΔΟΜΗΣΗΣ

ΕΚΤΟΣ ΟΡΙΩΝ ΟΙΚΙΣΜΟΥ (Π.Δ. 04/05/1985 - Φ.Ε.Κ 270Δ / 31.05.1985 & Ν.3212 - ΦΕΚ 308Α/ 31.12.2003)

Αρτιότητα κατά κανόνα: (για πρόσωπο σε κοινόχρηστο δρόμο):

Εμβαδόν = 4000τμ - Πρόσωπο = 75.00μ  
(για πρόσωπο σε Διεθνείς, Εθνικές Επαρχιακές, Δημοτικές και Κοινοτικές οδούς ως και σε εγκαταλειμμένα τμήματά του και σε σιδηροδρομικές γραμμές)

Εμβαδόν = 4000τμ - Πρόσωπο = 45,00μ - Βάθος = 50,00μ

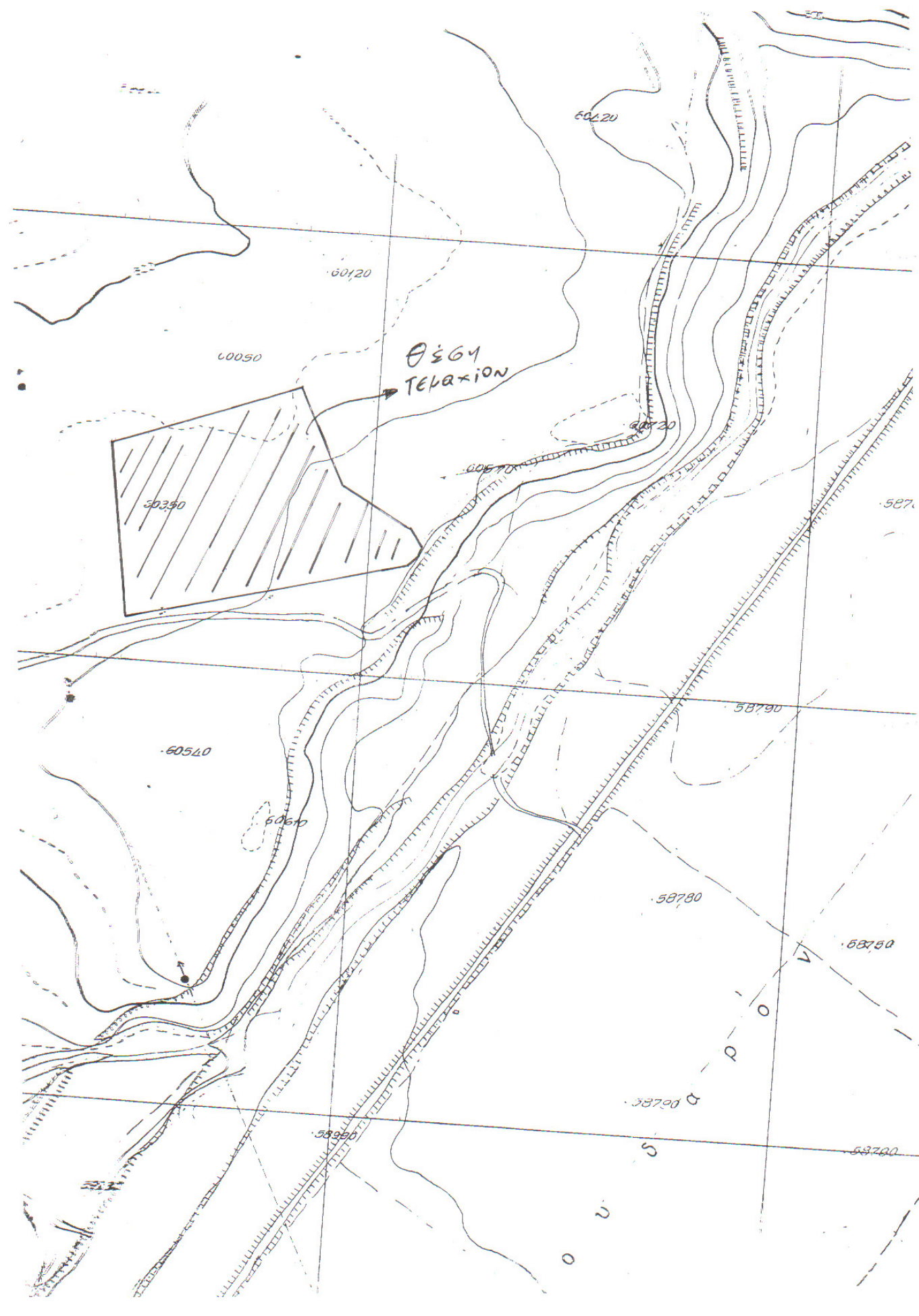

ΑΠΟΣΠΑΣΜΑ ΑΠΟ ΧΑΡΤΗ Γ.Υ.Σ. 1:5.000 αριθμ.φύλλου 3262\_2

<b>ΤΕΧΝΙΚΟ ΓΡΑΦΕΙΟ</b> <b>Κλαπαδώρα Ε. Σοφία</b> <b>Διπλωματούχος Πολιτικός Μηχανικός Δ.Π.Θ.</b> <b>ΣΤΑΜΠΟΥΛΗ 18,ΦΛΩΡΙΝΑ τηλ.2385 501243</b>	
ΕΡΓΟΔΟΤΗΣ	ΤΟΡΛΑΧΙΔΗΣ ΝΙΚΟΛΑΟΣ
ΤΙΤΛΟΣ ΜΕΛΕΤΗΣ	ΑΠΟΤΥΠΩΣΗ ΚΑΙ ΕΜΒΑΔΟΜΕΤΡΗΣΗ ΑΓΡΟΤΕΜΑΧΙΟΥ ΤΜΗΜΑΤΟΣ ΑΡΘΜ.1504
ΠΕΡΙΟΧΗ ΜΕΛΕΤΗΣ	ΚΤΗΜΑΤΙΚΗ ΠΕΡΙΟΧΗ Ν.ΚΑΥΚΑΚΑΣΟΥ του Δήμου ΦΛΩΡΙΝΑΣ
ΜΕΛΕΤΗΤΗΣ	<b>ΣΟΦΙΑ Ε. ΚΛΑΠΑΔΩΡΑ</b> <b>ΠΟΛΙΤΙΚΟΣ ΜΗΧΑΝΙΚΟΣ</b>
ΘΕΜΑ ΣΧΕΔΙΟΥ	ΤΟΠΟΓΡΑΦΙΚΟ ΔΙΑΓΡΑΜΜΑ
ΑΡΙΘΜΟΣ ΣΧΕΔΙΟΥ	T-1
ΚΛΙΜΑΚΑ	1:1000
ΧΡΟΝΟΣ ΜΕΛΕΤΗΣ	ΟΚΤΩΒΡΙΟΣ 2015
Ο ΣΥΝΤΑΞΑΣ	ΘΕΩΡΗΣΗ ΥΠΗΡΕΣΙΑΣ