



ΕΛΛΗΝΙΚΗ ΔΗΜΟΚΡΑΤΙΑ
ΥΠΟΥΡΓΕΙΟ ΑΓΡΟΤΙΚΗΣ ΑΝΑΠΤΥΞΗΣ ΚΑΙ ΤΡΟΦΙΜΩΝ
ΓΕΝΙΚΗ ΔΙΕΥΘΥΝΣΗ ΚΤΗΝΙΑΤΡΙΚΗΣ
ΔΙΕΥΘΥΝΣΗ ΥΓΕΙΑΣ ΤΩΝ ΖΩΩΝ
ΤΜΗΜΑ ΛΟΙΜΩΔΩΝ ΚΑΙ ΠΑΡΑΣΙΤΙΚΩΝ ΝΟΣΗΜΑΤΩΝ

Αθήνα, 27.04.2023

Αριθμ. πρωτ.:642/126141

Ταχ. Δ/ση Βερανζέρου 46
Ταχ. Κώδικας 104 38
Πληροφορίες Α. Ξεζάκη - Γ. Κόμητας
Τηλέφωνο 2105271608-2105271604
E-mail axexaki@minagric.gr gkomitas@minagric.gr

ΠΡΟΣ: ΠΙΝΑΚΑΣ ΔΙΑΝΟΜΗΣ

ΘΕΜΑ: «Επιβεβαίωση εστίας Αφρικανικής Πανώλης των Χοίρων σε κατοικίδιους χοίρους στην Π.Ε. Σερρών - Επαγρύπνηση των κτηνιατρικών αρχών στη Χώρα».

ΣΧΕΤ. Η με αριθ.πρωτ. 119/25379/25.01.23 εγκύκλιος της υπηρεσίας μας.

Σας γνωρίζουμε ότι στις 26/04/2023 επιβεβαιώθηκε από το Εθνικό Εργαστήριο Αναφοράς για την Αφρικανική Πανώλη του Χοίρου (ΑΠΧ) (Διεύθυνση Κτηνιατρικού Κέντρου Αθηνών- Τμήμα Μοριακής Διαγνωστικής, Αφθώδη Πυρετού, Ιολογικών, Ρικετσιακών και Εξωτικών Νοσημάτων) μία (1) εστία της νόσου σε κατοικίδιους χοίρους συστηματικής εκτροφής στο Δημοτικό Διαμέρισμα Λιβαδιά της Δημοτικής Ενότητας Κερκίνης του Δήμου Σιντικής της Περιφερειακής Ενότητας Σερρών. Η συγκεκριμένη χοιροτροφική μονάδα βρίσκεται στην Απαγορευμένη Ζώνη Ι (βλέπε Εικόνα 1) και αποτελείται από 675 χοίρους (1 κάπρος,53 χοιρομητέρες και 621 παχυνόμενα).

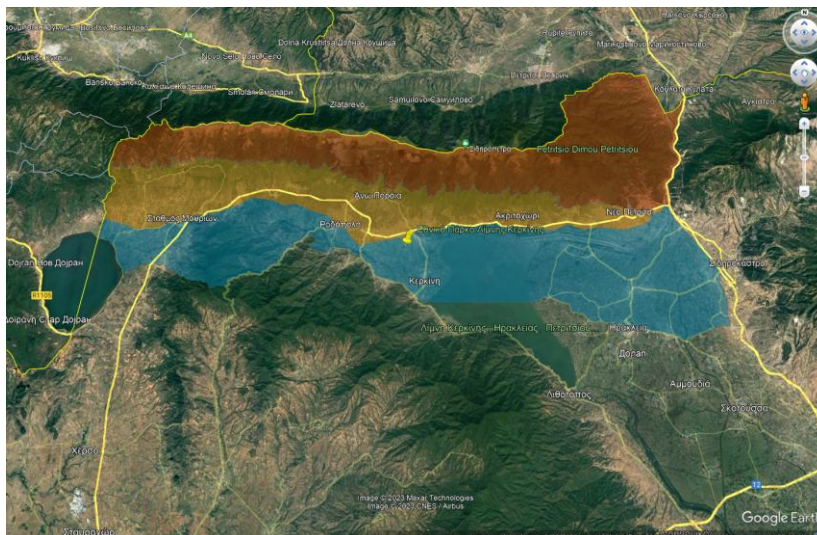

Εικόνα 1. Τοποθεσία χοιροτροφικής μονάδας (πινέζα).

Προκειμένου να αποτραπεί η περαιτέρω εξάπλωση της νόσου, επιστάται ιδιαίτερα η προσοχή στις αρμόδιες κτηνιατρικές αρχές όλων των Περιφερειακών Ενοτήτων της Χώρας για την πιστή εφαρμογή των διαλαμβανομένων στην παραπάνω σχετική εγκύκλιο.

Μετά την ολοκλήρωση της οριοθέτησης απαγορευμένων ζωνών σε συνεργασία με την Ευρωπαϊκή Επιτροπή, και με νέα εγκύκλιο, θα γνωστοποιήσουμε τις ορισθείσες ζώνες καθώς και του κανόνες για την μετακίνηση ζώων και ζωικών προϊόντων από αυτές.

Στη διάθεσή σας για κάθε περαιτέρω διευκρίνιση.

**Η ΠΡΟΙΣΤΑΜΕΝΗ ΤΗΣ
Δ/ΝΣΗΣ ΥΓΕΙΑΣ ΤΩΝ ΖΩΩΝ**

Δρ. Σοφία Μπουτσίνη

ΠΡΟΣ

Π.Δ

- 1) Περιφέρειες Χώρας Γενικές Δ/σεις Αγροτικής Οικονομίας και Κτηνιατρικής Δ/σεις Κτηνιατρικής (Έδρες τους)
- 2) Περιφερειακές Ενώτητες Χώρας Δ/σεις Αγροτικής Οικονομίας και Κτηνιατρικής Τμήματα Κτηνιατρικής (Έδρες τους)
- 3) Πανελλήνια Κυνηγητική Συνομοσπονδία
- 4) Χοιροτροφικές Οργανώσεις
- 5) Τμήμα Διαχείρισης Άγριας Ζωής και Θήρας, Δ/ση Διαχείρισης Δασών, Υπουργείο Περιβάλλοντος και Ενέργειας

Κοινοποίηση

- 1) Γραφείο Υπουργού,
- 2) Γραφείο Υφυπουργού,
- 3) Γραφείο Γενικού Γραμματέα,
- 4) Γραφείο Γενικού Διευθυντή Κτηνιατρικής ,
- 5) Διεύθυνση Κτηνιατρικού Κέντρου Αθηνών, Τμήμα Μοριακής Διαγνωστικής, Αφθώδη Πυρετού, Ιολογικών, Ρικετσιακών και Εξωτικών Νοσημάτων.