



ΕΝΔΙΑΜΕΣΗ ΕΚΘΕΣΗ ΠΡΟΟΔΟΥ ΤΠΑ ΥΠΟΥΡΓΕΙΟΥ ΑΓΡΟΤΙΚΗΣ ΑΝΑΠΤΥΞΗΣ & ΤΡΟΦΙΜΩΝ
ΤΟΥ ΕΠΑ 2021-2025

ΦΟΡΕΑΣ:	ΥΠΟΥΡΓΕΙΟ ΑΓΡΟΤΙΚΗΣ ΑΝΑΠΤΥΞΗΣ & ΤΡΟΦΙΜΩΝ
ΚΩΔ. ΠΡΟΓΡΑΜΜΑΤΟΣ ΣΤΟ ΟΠΣ:	95 και 96
ΗΜΕΡΟΜΗΝΙΑ ΥΠΟΒΟΛΗΣ:	23.07.2024

ΣΤΟΙΧΕΙΑ ΕΠΙΚΟΙΝΩΝΙΑΣ ΥΠΗΡΕΣΙΑΣ ΔΙΑΧΕΙΡΙΣΗΣ	
Υπηρεσία:	ΔΙΕΥΘΥΝΣΗ ΠΡΟΓΡΑΜΜΑΤΙΣΜΟΥ & ΕΠΙΧΕΙΡΗΣΙΑΚΩΝ ΠΡΟΓΡΑΜΜΑΤΩΝ
Στελέχη:	ΠΡΟΪΣΤΑΜΕΝΟΣ ΥΔ: ΝΕΣΤΟΡΑΣ ΠΕΤΑΛΑΣ ΜΟΝΑΔΑ Α': ΣΩΤΗΡΙΑ ΡΕΚΚΑ (ΠΡΟΪΣΤΑΜΕΝΗ), ΑΡΓΥΡΩ ΡΟΥΜΠΑΚΟΥ ΜΟΝΑΔΑ Β': ΜΙΧΑΗΛ ΠΑΓΑΝΙΑΣ (ΠΡΟΪΣΤΑΜΕΝΟΣ), ΑΝΤΙΓΟΝΗ ΛΟΓΟΘΕΤΗ, ANNA ΒΑΣΙΛΑΚΗ
Emails:	npetalas@minagric.gr srekka@minagric.gr , aroumpakou@minagric.gr mpagianias@minagric.gr alogotheti@minagric.gr , avasilaki@minagric.gr
Τηλέφωνα Επικοινωνίας:	2102124323 2102128175, 2102128204 2102124134, 2102128184, 2102124082
Ταχυδρομική Διεύθυνση:	ΣΚΑΛΙΣΤΗΡΗ 19, 112 53, ΑΘΗΝΑ

1. ΓΕΝΙΚΑ ΧΑΡΑΚΤΗΡΙΣΤΙΚΑ ΠΡΟΓΡΑΜΜΑΤΟΣ ΑΝΑΠΤΥΞΗΣ (ΠΑ)

1.1. Συνοπτική παρουσίαση προγράμματος

Το ΤΠΑ, εγκρίθηκε με την υπ' αρ. 143990/2021 απόφαση του Υφυπουργού Ανάπτυξης και Επενδύσεων (Β' 6450) για την περίοδο 2021-2025.

Κατ' εφαρμογή των οριζομένων της παρ.4 του άρθρου 129 του ν. 4635/2019 έγινε χρήση του ορίου υπερδέσμευσης με την έκδοση δυο αιτημάτων:

- Υπ' αρ. 34/11898/13.01.2023 Χρήση ορίου υπερδέσμευσης στο ΠΑ «ΤΠΑ του Υπουργείου Αγροτικής Ανάπτυξης & Τροφίμων 2021 – 2025» ύψους 2.300.504,58€
- Υπ' αρ. 158/44733/13.02.2023 Χρήση ορίου υπερδέσμευσης στο ΠΑ «ΤΠΑ του Υπουργείου Αγροτικής Ανάπτυξης & Τροφίμων 2021 – 2025» ύψους 575.382,62€.

Επιπρόσθετα για την κάλυψη εκτάκτων αναγκών που προέκυψαν μετά τη λήψη μέτρων κρατικής ενίσχυσης με σκοπό τη στήριξη της οικονομίας εξαιτίας της επίθεσης της Ρωσίας κατά της Ουκρανίας εκδόθηκαν οι ακόλουθες ΥΑ σε συνέχεια των οποίων η συνολική δημόσια δαπάνη του Προγράμματος αυξήθηκε από 130% σε 330%.

- Υπ' αρ. 16071/20.02.2023 (Β' 918) ΥΑ του Υπουργείου Ανάπτυξης «Αύξηση του συνολικού προϋπολογισμού δημόσιας δαπάνης των έργων που εντάσσονται στο Τομεακό Πρόγραμμα Ανάπτυξης (ΤΠΑ) του Υπουργείου Αγροτικής Ανάπτυξης και Τροφίμων του Εθνικού Προγράμματος Ανάπτυξης (ΕΠΑ) 2021 – 2025»
- Υπ' αρ. 38854/26.04.2023 (Β' 2841) ΥΑ του Υπουργείου Ανάπτυξης «Δεύτερη αύξηση του συνολικού προϋπολογισμού δημόσιας δαπάνης των έργων που εντάσσονται στο Τομεακό Πρόγραμμα Ανάπτυξης (ΤΠΑ) του Υπουργείου Αγροτικής Ανάπτυξης και Τροφίμων του Εθνικού Προγράμματος Ανάπτυξης (ΕΠΑ) 2021-2025»

Η αύξηση της υπερδέσμευσης του 200% (56 εκατ. €) με βάση τις ανωτέρω ΥΑ ήταν δεσμευτικό να χρησιμοποιηθεί αποκλειστικά στον ΑΠ 2.4 «Πρόληψη και Διαχείριση Κινδύνων» του Υποπρογράμματος 96.

Η Υπηρεσία Διαχείρισης (ΥΔ) ορίστηκε με την ανωτέρω Υπουργική Απόφαση έγκρισης του ΤΠΑ σε συνέχεια της υπ' αρ. 1932/335405/25.11.2021 Απόφασης του Υπουργού Αγροτικής Ανάπτυξης & Τροφίμων «Ορισμός Υπηρεσίας Διαχείρισης του Τομεακού Προγράμματος Ανάπτυξης Υπουργείου Αγροτικής Ανάπτυξης και Τροφίμων (ΤΠΑ – ΥΠΑΑΤ) (ΑΔΑ: ΩΣΖ04653ΠΓ-Σ7Θ).

Οι βασικοί εταίροι οι οποίοι συμμετείχαν στον προγραμματισμό του και συμμετέχουν στην υλοποίηση είναι η Γενική Γραμματεία Αγροτικής Ανάπτυξης & Τροφίμων και η Γενική Γραμματεία Ενωσιακών Πόρων & Υποδομών, υποστηριζόμενες από τις ακόλουθες Υπηρεσίες:

- Δ/ση Εγγείων Βελτιώσεων & Εδαφοϋδατικών Πόρων του ΥΠΑΑΤ
- Δ/ση Τεχνικών Έργων & Αγροτικών Υποδομών του Υπουργείου Υποδομών και Μεταφορών (σε συνέχεια του πδ 77/2023 Α' 130)
- Μπενάκειο Φυτοπαθολογικό Ινστιτούτο

και τις Περιφέρειες:

- Βορείου Αιγαίου
- Πελοποννήσου
- Ανατολικής Μακεδονίας Θράκης

και ασκούν πολιτική στους τομείς παρέμβασης.

Η δομή του προγράμματος που υλοποιείται παρουσιάζεται στα παρακάτω σχήματα:

Σχήμα 1: Δομή του ΤΠΑ ΥΠΑΑΤ Α. Υποπρόγραμμα 95: Γενικής Γραμματείας Ενωσιακών Πόρων και Υποδομών

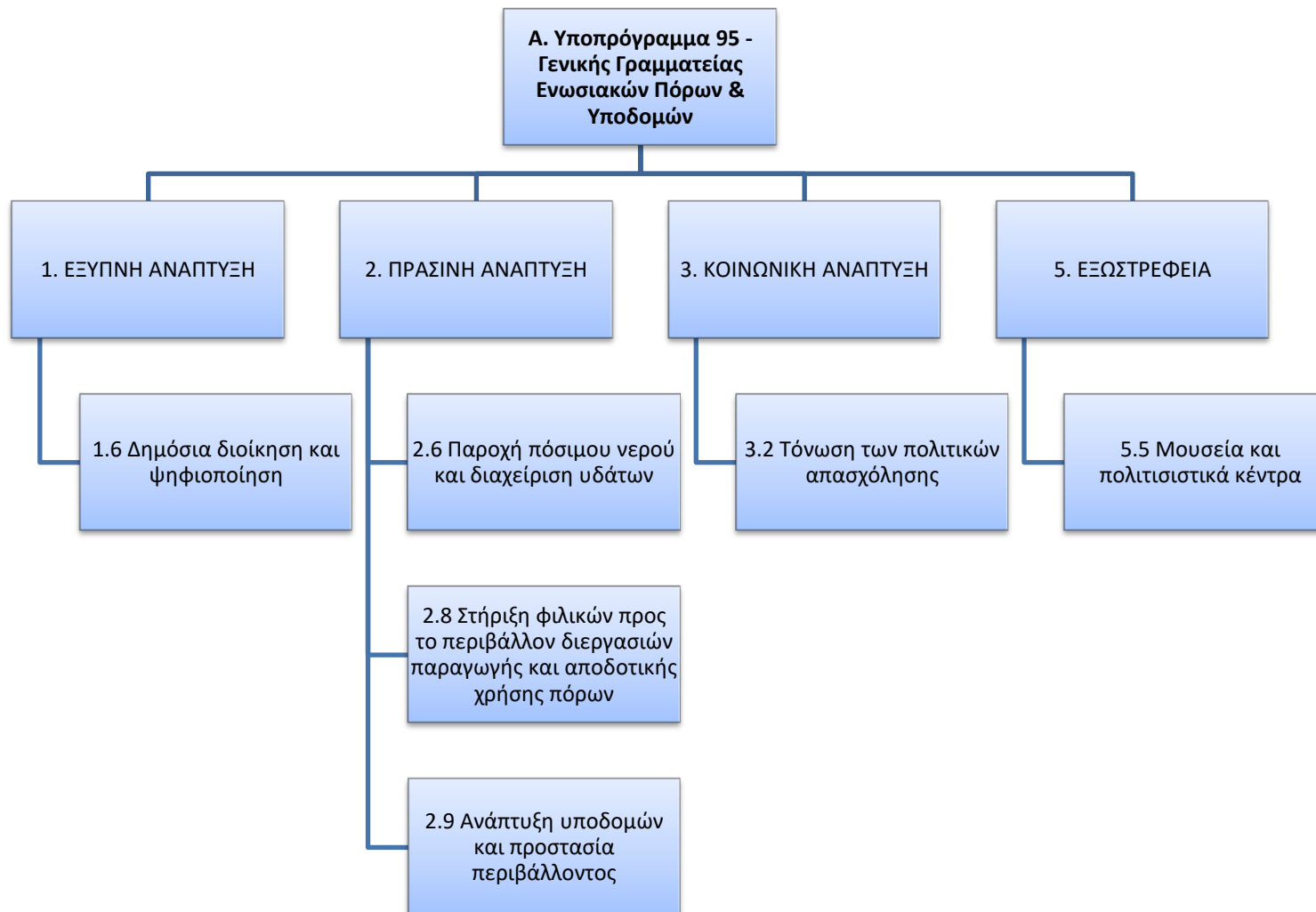

Σχήμα 2: Δομή του ΤΠΑ ΥΠΑΑΤ Β. Υποπρόγραμμα 96: Γενικής Γραμματείας Αγροτικής Ανάπτυξης και Τροφίμων

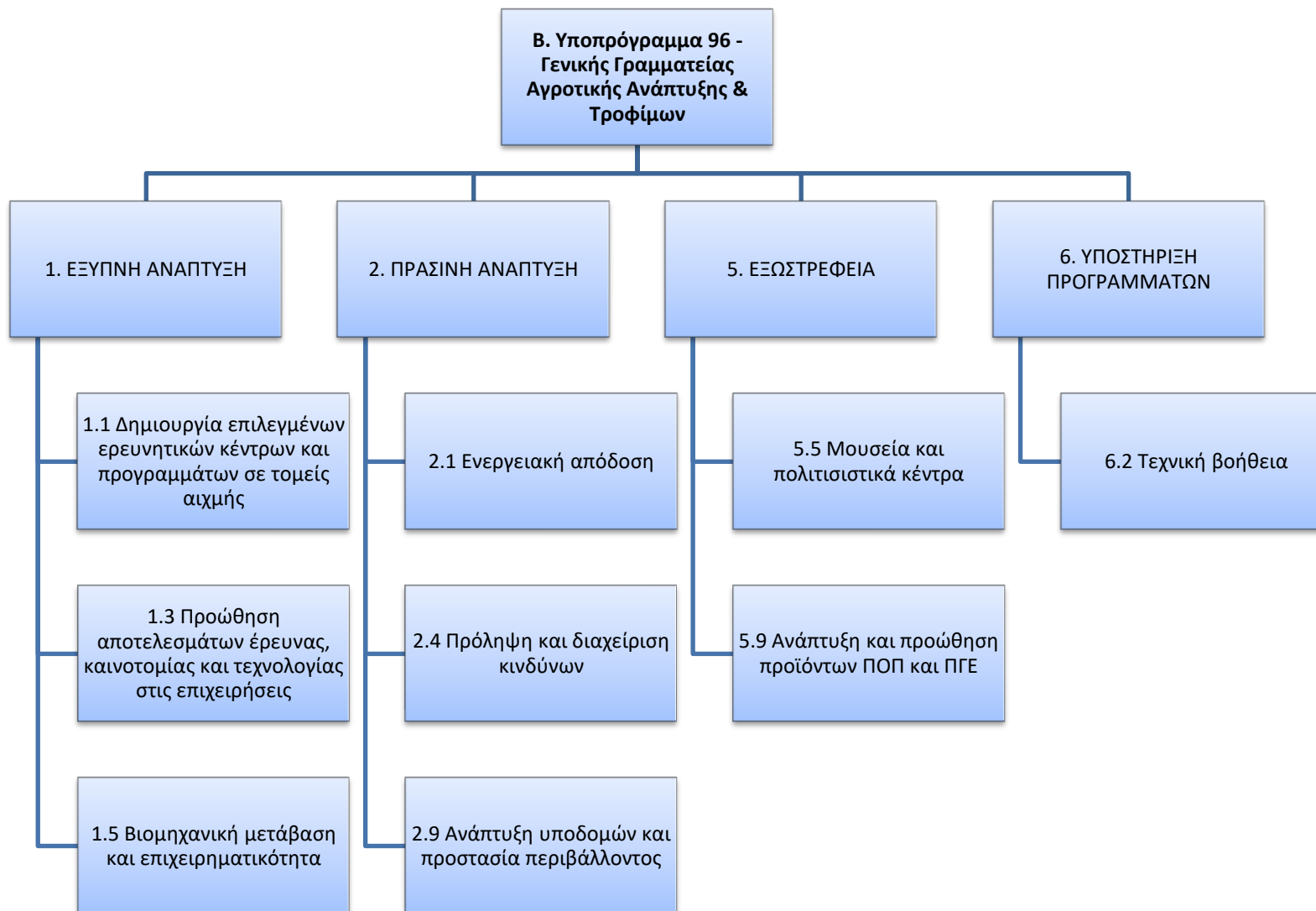

**ΕΝΔΙΑΜΕΣΗ ΕΚΘΕΣΗ ΠΡΟΟΔΟΥ ΤΠΑ ΥΠΟΥΡΓΕΙΟΥ ΑΓΡΟΤΙΚΗΣ ΑΝΑΠΤΥΞΗΣ & ΤΡΟΦΙΜΩΝ
2021-2025**

Πίνακας 1: Βασικά στοιχεία Τομεακού Προγράμματος Ανάπτυξης

ΚΩΔ. ΑΣ/ΑΠ	ΑΝΑΠΤΥΞΙΑΚΟΣ ΣΤΟΧΟΣ/ ΑΞΙΟΝΑΣ ΠΡΟΤΕΡΑΙΟΤΗΤΑΣ	ΠΡΟΫΠΟΛΟΓΙΣΜΟΣ 2021-2025 (πρώτης έγκρισης) €	ΠΡΟΫΠΟΛΟΓΙΣΜΟΣ 2021-2025 (ισχύων) €
A. ΥΠΟΠΡΟΓΡΑΜΜΑ 95 – ΓΕΝΙΚΗΣ ΓΡΑΜΜΑΤΕΙΑΣ ΕΝΩΣΙΑΚΩΝ ΠΟΡΩΝ & ΥΠΟΔΟΜΩΝ			
1	ΕΞΥΠΝΗ ΑΝΑΠΤΥΞΗ		
1.6	Δημόσια Διοίκηση και Ψηφιοποίηση	195.504,63	195.505,00
2	ΠΡΑΣΙΝΗ ΑΝΑΠΤΥΞΗ		
2.6	Παροχή πόσιμου νερού και διαχείριση υδάτων	7.284.154,29	7.284.154,00
2.8	Στήριξη φιλικών προς το περιβάλλον διεργασιών παραγωγής και αποδοτικής χρήσης πόρων	13.434.475,15	13.992.798,35
2.9	Ανάπτυξη υποδομών και προστασία περιβάλλοντος (μικρά φράγματα, αρδευτικά δίκτυα, ύδρευση - αποχέτευση, αντιπλημμυρικά, κ.λπ.)	2.552.871,22	4.809.864,25
3	ΚΟΙΝΩΝΙΚΗ ΑΝΑΠΤΥΞΗ		
3.2	Τόνωση των πολιτικών απασχόλησης	72.812,23	80.908,99
5	ΕΞΩΣΤΡΕΦΕΙΑ		
5.5	Μουσεία και Πολιτιστικά κέντρα	266.762,20	310.378,12
Σύνολο Υποπρογράμματος Α		23.806.579,72	26.673.608,71
B. ΥΠΟΠΡΟΓΡΑΜΜΑ 96 – ΓΕΝΙΚΗΣ ΓΡΑΜΜΑΤΕΙΑΣ ΑΓΡΟΤΙΚΗΣ ΑΝΑΠΤΥΞΗΣ & ΤΡΟΦΙΜΩΝ			
1	ΕΞΥΠΝΗ ΑΝΑΠΤΥΞΗ		
1.1	Δημιουργία επιλεγμένων ερευνητικών κέντρων και προγραμμάτων σε τομείς αιχμής	195.504,63	195.505,00
1.3	Πρώθηση αποτελεσμάτων έρευνας, καινοτομίας και τεχνολογίας στις επιχειρήσεις	136.853,25	136.853,00
1.5	Βιομηχανική μετάβαση και επιχειρηματικότητα	78.201,85	78.202,00
2	ΠΡΑΣΙΝΗ ΑΝΑΠΤΥΞΗ		
2.1	Ενεργειακή απόδοση	2.143.399,54	2.143.400,00
2.4	Πρόληψη και διαχείριση κινδύνων	684.266,20	56.684.266,31
2.9	Ανάπτυξη υποδομών και προστασία περιβάλλοντος (μικρά φράγματα, αρδευτικά δίκτυα, ύδρευση - αποχέτευση, αντιπλημμυρικά, κ.λπ.)	195.504,63	195.505,00
5	ΕΞΩΣΤΡΕΦΕΙΑ		
5.5	Μουσεία και Πολιτιστικά κέντρα	88.680,92	98.542,33
5.9	Ανάπτυξη και προώθηση προϊόντων με ΠΟΠ και ΠΓΕ	391.009,26	391.009,00
6	ΥΠΟΣΤΗΡΙΞΗ ΠΡΟΓΡΑΜΜΑΤΩΝ		
6.2	Τεχνική βοήθεια	280.000,00	280.000,00
Σύνολο Υποπρογράμματος Β		4.193.420,28	60.203.282,64
ΣΥΝΟΛΟ ΠΡΟΓΡΑΜΜΑΤΟΣ		28.000.000,00	86.876.891,35

Το υλικό για την ενημέρωση των δυνητικών δικαιούχων, των δικαιούχων αλλά και του ευρύ κοινού δημοσιεύεται στην ιστοσελίδα www.minagric.gr/xrisimewplirofories-2/tpa-ypaat050722

1.2. Συνοπτική παρουσίαση προόδου υλοποίησης Προγράμματος Ανάπτυξης (ΠΑ)

Η πρόοδος υλοποίησης του Τομεακού Προγράμματος, με βάση τα στοιχεία εφαρμογής του έως 30.06.2024, συνοψίζεται στα ακόλουθα:

- Έχουν ενεργοποιηθεί συνολικά και στα δυο Υποπρογράμματα οκτώ (8) Άξονες Προτεραιότητας (ΑΠ) με την έκδοση δέκα (10) Προσκλήσεων προς τους τελικούς δικαιούχους του Προγράμματος. Οι τέσσερις προσκλήσεις ύψους 23.576.128,16 €, αφορούν στα μεταφερόμενα έργα από το Εθνικό ΠΔΕ στο ΤΠΑ.

Η μη ενεργοποίηση του ΑΠ 1.6 Δημόσια Διοίκηση και Ψηφιοποίηση του Υποπρογράμματος 95 οφείλεται στις διοικητικές αλλαγές που επήλθαν με το πδ 77/2023 Α' 130 σε συνέχεια του οποίου ο φορέας της πρότασης στο στάδιο του προγραμματισμού μεταφέρθηκε στο Υπουργείο Υποδομών και Μεταφορών.

Η μη ενεργοποίηση των ΑΠ 1.1, 1.3, 1.5, 2.1 και 5.9 του Υποπρογράμματος 96 οφείλεται στο ότι οι προτάσεις δεν είχαν το απαιτούμενο επίπεδο ωριμότητας.

Στους ΑΠ 2.8, 2.9, 3.2 και 5.5 απαιτήθηκε η χρήση υπερδέσμευσης ύψους 2.875.833,20€. Το σύνολο του προϋπολογισμού ένταξης των σχετικών έργων (16.415.601,00€) εκτιμάται ότι θα υπερβαίνει το 34% των διαθέσιμων πόρων της υπερδέσμευσης (8.400.000,00€).

Στον ΑΠ 2.4 απαιτήθηκε η χρήση υπερδέσμευσης ύψους 56.000.000,00€ για την κάλυψη της οποίας εκδόθηκαν οι 16071/20.02.2023 (Β' 918) και 38854/26.04.2023 (Β' 2841) ΥΑ, σε συνέχεια των οποίων η συνολική δημόσια δαπάνη του Προγράμματος αυξήθηκε από 130% σε 330%.

Επί συνολικού προϋπολογισμού ύψους 28.000.000,00€ του ΤΠΑ, η ενεργοποίησή του (Ποσό Προσκλήσεων/συνολικό προϋπολογισμό ΠΑ) ανέρχεται σε ποσοστό 84,20% που θεωρείται ικανοποιητικό.

- Έχουν ενταχθεί 35 έργα, Συνολικής ΔΔ 878.141.666,07 € και Επιλέξιμης ΔΔ 79.576.128,16€, ποσό που αντιστοιχεί σε 100% επί του π/υ των προσκλήσεων του ΠΑ που έχουν εκδοθεί. Το ποσό 23.576.128,16 € αφορά στην Επιλέξιμη ΔΔ των μεταφερόμενων έργων από το Εθνικό ΠΔΕ στο ΕΠΑ. Το ποσό των 784.920.000,00 € αντιστοιχεί στην ένταξη 6 έργων ΣΔΙΤ, των οποίων η Επιλέξιμη ΔΔ για την περίοδο 2021 – 2025 είναι μηδενική.

Το ποσοστό των εντάξεων (Επιλ ΔΔ πράξεων/ ποσό των προσκλήσεων) στο ΠΑ θεωρείται υψηλό.

- Οι νομικές δεσμεύσεις του ΤΠΑ ανέρχονται σε 88.824.921,46€ Συνολικής ΔΔ (ποσοστό 95,28% της Συνολικής ΔΔ των πράξεων του ΠΑ) και επομένως τα αντίστοιχα έργα (28 έργα από 35 ενταγμένα) έχουν ήδη συμβασιοποιηθεί και βρίσκονται σε φάση υλοποίησης.

Ο βαθμός συμβασιοποίησης (Επιλ ΔΔ ΝοΔε ύψους 75.179.383,55€ / Επιλ ΔΔ πράξεων ύψους 79.576.128,16 €) ήτοι 94,47% του ΠΑ θεωρείται υψηλός.

- Οι επιλέξιμες δαπάνες που έχουν πληρωθεί ανέρχονται σε 57.817.347,14 €, που αντιστοιχούν στο 76,91% της Επιλέξιμης ΔΔ των συμβασιοποιημένων ΝοΔε του ΠΑ.

Ο ρυθμός υλοποίησης (Επιλ ΔΔ Πληρωμών/Επιλ ΔΔ ΝοΔε) του ΠΑ θεωρείται ικανοποιητικός.

Περιορισμένος ρυθμός υλοποίησης, ήτοι Επιλέξιμη ΔΔ Πληρωμών /Επιλέξιμη ΔΔ ΝοΔε <40%, παρουσιάζεται στους ΑΠ:

- 2.8 του Υποπρογράμματος 95 (ρυθμός υλοποίησης 3,18%) καθώς περιλαμβάνει έργα (MIS 5201573) που έχουν συμβασιοποιηθεί αλλά δεν έχει ξεκινήσει η υλοποίησή τους,
- 5.5 του Υποπρογράμματος 95 (ρυθμός υλοποίησης 0%) καθώς περιλαμβάνει έργα (MIS 5201560, 5201569, 5201570) που έχουν ολοκληρώσει την υλοποίηση του φυσικού τους αντικειμένου πριν

ΕΝΔΙΑΜΕΣΗ ΕΚΘΕΣΗ ΠΡΟΟΔΟΥ ΤΠΑ ΥΠΟΥΡΓΕΙΟΥ ΑΓΡΟΤΙΚΗΣ ΑΝΑΠΤΥΞΗΣ & ΤΡΟΦΙΜΩΝ 2021-2025

την ένταξή τους στο ΤΠΑ και ενδέχεται να απομειωθεί το οικονομικό τους αντικείμενο καθώς έχουν κλείσει οι πληρωμές σε χαμηλότερο προϋπολογισμό από τον συμβασιολογημένο,

- 2.1 του Υποπρογράμματος 96 (ρυθμός υλοποίησης 0%) καθώς περιλαμβάνει ένα έργο (MIS 5202461) που έχει ολοκληρώσει την υλοποίηση του φυσικού του αντικειμένου πριν την ένταξή του στο ΤΠΑ και εκκρεμεί η πληρωμή του.

Οι εκτιμήσεις πληρωμών στο τέλος του 2025 στο σύνολο των δυο Υποπρογραμμάτων θα καλύπτουν το σύνολο των διαθέσιμων πόρων.

- Οι κύριοι δείκτες εκροών του προγράμματος είναι:
 - 12105 - Δικαιούχοι / Φορείς που υποστηρίζονται στο πλαίσιο της τεχνικής βοήθειας για την αποτελεσματική εφαρμογή των πράξεων των Επιχειρησιακών Προγραμμάτων
 - 12201 - Αριθμός μελετών, εμπειρογνομосυνών, ερευνών και αξιολογήσεων που θα υλοποιηθούν στο πλαίσιο των πράξεων και μετράται ως αριθμός υλοποιημένων συμβάσεων από παρόχους συναφών υπηρεσιών. Λαμβάνει τιμή κάθε φορά με την ολοκλήρωση του φυσικού αντικειμένου και την παραλαβή του τελικού παραδοτέου.
 - ERA 006 – Κατασκευή, βελτίωση, αναβάθμιση δικτύου άρδευσης σε km.
 - ERA 007 – Δράσεις προστασίας περιβάλλοντος μικρής κλίμακας.
 - ERA 008 – Αριθμός έργων ταμίευσης υδάτων: απόλυτος αριθμός έργων κατασκευής, συντήρησης, επισκευής, αντικατάστασης και βελτίωσης ταμίευσης υδάτων.
 - ERA 015 – Αριθμός επιχειρήσεων αγροτικού τομέα που λαμβάνουν μη επιστρεπτέα οικονομική ενίσχυση.

Ειδικότερα στοιχεία για το βαθμό επίτευξης του εκάστοτε δείκτη ανά άξονα προτεραιότητας και ενταγμένο έργο δίνονται τους Πίνακες της Ενότητας 2.1.

Ο Πίνακας 2 παρουσιάζει τα έργα των δυο υποπρογραμμάτων που βρίσκονται προς ολοκλήρωση, καθώς η Επιλέξιμη ΔΔ των πληρωμών προς την Επιλέξιμη ΔΔ των ΝοΔε εμφανίζει ποσοστό μεγαλύτερο του 80%.

Πίνακας 2: Έργα προς ολοκλήρωση (Επιλέξιμη ΔΔ Πληρωμών/Επιλέξιμη ΔΔ ΝοΔε>80%)

A. ΥΠΟΠΡΟΓΡΑΜΜΑ 95 – ΓΕΝΙΚΗΣ ΓΡΑΜΜΑΤΕΙΑΣ ΕΝΩΣΙΑΚΩΝ ΠΟΡΩΝ & ΥΠΟΔΟΜΩΝ		
ΑΞΟΝΑΣ ΠΡΟΤΕΡΑΙΟΤΗΤΑΣ / ΠΕΡΙΓΡΑΦΗ	MIS / ΤΙΤΛΟΣ ΕΡΓΟΥ	ΕΠΙΛΕΞΙΜΗ ΔΔ ΠΛΗΡΩΜΩΝ / ΕΠΙΛΕΞΙΜΗ ΔΔ ΝοΔε > 80%
2.6 Πράσινη Ανάπτυξη - Παροχή πόσιμου νερού και διαχείριση υδάτων	5201563 / ΣΥΜΜΕΤΟΧΗ ΣΤΙΣ ΔΑΠΑΝΕΣ ΛΕΙΤΟΥΡΓΙΑΣ ΚΑΙ ΣΥΝΤΗΡΗΣΗΣ Ο.Ε.Β. (N.414/76)(πκ2005ΣΕ08100001)	100%
	5201564 / ΔΑΠΑΝΕΣ ΛΕΙΤΟΥΡΓΙΑΣ ΓΕΩΤΡΗΣΕΩΝ ΠΕΔΙΑΔΑΣ ΜΟΡΝΟΥ (Π.Κ. 8381000)(πκ1983ΣΕ08100000)	100%
	5201572 / ΣΥΜΒΟΥΛΟΣ ΥΠΟΣΤΗΡΙΞΗΣ ΜΕΛΕΤΩΝ ΕΓΓΕΙΟΒΕΛΤΙΩΤΙΚΩΝ ΕΡΓΩΝ	89,17%
	ΜΕΛΕΤΗ ΑΡΔΕΥΤΙΚΟΥ ΔΙΚΤΥΟΥ ΜΕΤΑΦΟΡΑΣ ΚΑΙ ΔΙΑΝΟΜΗΣ ΑΠΟ ΤΟ ΦΡΑΓΜΑ ΑΣΩΠΟΥ ΓΙΑ ΤΗΝ ΑΡΔΕΥΣΗ ΑΓΡΟΤΕΜΑΧΙΩΝ ΤΩΝ ΔΗΜΩΝ ΒΕΛΟΥ-ΒΟΧΑΣ Ν. ΚΟΡΙΝΘΙΑΣ	100%

2.9 Πράσινη Ανάπτυξη - Ανάπτυξη υποδομών και προστασία περιβάλλοντος (μικρά φράγματα, αρδευτικά δίκτυα, ύδρευση - αποχέτευση, αντυπλημμυρικά, κ.λπ.)	ΑΡΔΕΥΤΙΚΟ ΕΡΓΟ ΛΕΥΚΟΓΕΙΩΝ ΚΑΤΩ ΝΕΥΡΟΚΟΠΙΟΥ Ν. ΔΡΑΜΑΣ	100%
Β. ΥΠΟΠΡΟΓΡΑΜΜΑ 96 – ΓΕΝΙΚΗΣ ΓΡΑΜΜΑΤΕΙΑΣ ΑΓΡΟΤΙΚΗΣ ΑΝΑΠΤΥΞΗΣ & ΤΡΟΦΙΜΩΝ		
ΑΞΟΝΑΣ ΠΡΟΤΕΡΑΙΟΤΗΤΑΣ / ΠΕΡΙΓΡΑΦΗ	MIS / ΤΙΤΛΟΣ ΕΡΓΟΥ	ΕΠΙΛΕΞΙΜΗ ΔΔ ΠΛΗΡΩΜΩΝ / ΕΠΙΛΕΞΙΜΗ ΔΔ ΝοΔε > 80%
2.4 Πράσινη Ανάπτυξη - Πρόληψη και διαχείριση κινδύνων	Χορήγηση ενίσχυσης σε παραγωγούς μήλων και κασάνων σε όλη την Επικράτεια με βάση την υπό στοιχεία 2022/C 426/01 (C 426/9.11.2022) ανακοίνωση της Ευρωπαϊκής Επιτροπής	99,05%
	Χορήγηση ενίσχυσης σε παραγωγούς αχλαδιών, καπνού, κρόκου, σπαραγγιών, κορινθιακής σταφίδας και μελιού σε όλη την Επικράτεια με βάση την υπό στοιχεία 2023/C101/03 (C101/17.03.2023) Ανακοίνωση της Ε.Ε. Προσωρινό Πλαίσιο.	96,67%

Ο Πίνακας 3 παρουσιάζει τα έργα των δυο υποπρογραμμάτων που εκτελούνται, καθώς η Επιλέξιμη ΔΔ των πληρωμών είναι μεγαλύτερη του μηδενός.

Πίνακας 3: Έργα που εκτελούνται (Επιλέξιμη ΔΔ Πληρωμών > 0)

Α. ΥΠΟΠΡΟΓΡΑΜΜΑ 95 – ΓΕΝΙΚΗΣ ΓΡΑΜΜΑΤΕΙΑΣ ΕΝΩΣΙΑΚΩΝ ΠΟΡΩΝ & ΥΠΟΔΟΜΩΝ		
ΑΞΟΝΑΣ ΠΡΟΤΕΡΑΙΟΤΗΤΑΣ / ΠΕΡΙΓΡΑΦΗ	MIS / ΤΙΤΛΟΣ ΕΡΓΟΥ	ΕΠΙΛΕΞΙΜΗ ΔΔ ΠΛΗΡΩΜΩΝ ΕΝΤΟΣ ΤΠΑ
2.6 Πράσινη Ανάπτυξη - Παροχή πόσιμου νερού και διαχείριση υδάτων	5201563 / ΣΥΜΜΕΤΟΧΗ ΣΤΙΣ ΔΑΠΑΝΕΣ ΛΕΙΤΟΥΡΓΙΑΣ ΚΑΙ ΣΥΝΤΗΡΗΣΗΣ Ο.Ε.Β. (Ν.414/76)(πκ2005ΣΕ08100001)	50.000,00
	5201564 / ΔΑΠΑΝΕΣ ΛΕΙΤΟΥΡΓΙΑΣ ΓΕΩΤΡΗΣΕΩΝ ΠΕΔΙΑΔΑΣ ΜΟΡΝΟΥ (Π.Κ. 8381000)(πκ1983ΣΕ08100000)	245.000,00

**ΕΝΔΙΑΜΕΣΗ ΕΚΘΕΣΗ ΠΡΟΟΔΟΥ ΤΠΑ ΥΠΟΥΡΓΕΙΟΥ ΑΓΡΟΤΙΚΗΣ ΑΝΑΠΤΥΞΗΣ & ΤΡΟΦΙΜΩΝ
2021-2025**

	5201566 / ΕΛΕΓΧΟΣ ΠΟΙΟΤΗΤΟΣ ΥΔΑΤΙΚΩΝ ΠΟΡΩΝ ΓΙΑ ΓΕΩΡΓΙΑ ΠΡΟΜΗΘ. ΕΡΓΑΣΤ.ΟΠΛ. ΜΗΧΑΝΟΓΡ.ΕΠΕΞΕΡΓ. ΣΤΟΙΧΕΙΩΝ (Π.Κ.8581706)(πκ1985ΣΜ08100002)	121.850,00
	5201567 / ΜΕΛΕΤΕΣ ΠΕΡΙΒΑΛΛΟΝΤΙΚΩΝ ΕΠΙΠΤΩΣΕΩΝ (Π.Κ.2081151)(πκ2000ΣΜ08100000)	126.147,74
	5201572 / ΣΥΜΒΟΥΛΟΣ ΥΠΟΣΤΗΡΙΞΗΣ ΜΕΛΕΤΩΝ ΕΓΓΕΙΟΒΕΛΤΙΩΤΙΚΩΝ ΕΡΓΩΝ	1.293.262,19
	5201574 / ΜΕΛΕΤΗ ΑΡΔΕΥΤΙΚΟΥ ΔΙΚΤΥΟΥ ΜΕΤΑΦΟΡΑΣ ΚΑΙ ΔΙΑΝΟΜΗΣ ΑΠΟ ΤΟΝ ΤΑΜΙΕΥΤΗΡΑ ΤΟΛΟΦΩΝΑ ΣΤΗ ΘΕΣΗ ΧΑΡΜΙΣΚΟ Ν. ΦΩΚΙΔΑΣ	57.722,14
	5201575 / ΜΕΛΕΤΗ ΑΡΔΕΥΤΙΚΟΥ ΔΙΚΤΥΟΥ ΑΞΙΟΠΟΙΗΣΗΣ ΤΑΜΙΕΥΤΗΡΑ ΚΕΛΕΦΙΝΑΣ Ν. ΛΑΚΩΝΙΑΣ	18.600,00
	5201576 / ΜΕΛΕΤΗ ΑΡΔΕΥΤΙΚΟΥ ΔΙΚΤΥΟΥ ΜΕΤΑΦΟΡΑΣ ΚΑΙ ΔΙΑΝΟΜΗΣ ΑΠΟ ΤΟ ΦΡΑΓΜΑ ΑΣΩΠΟΥ ΓΙΑ ΤΗΝ ΑΡΔΕΥΣΗ ΑΓΡΟΤΕΜΑΧΙΩΝ ΤΩΝ ΔΗΜΩΝ ΒΕΛΟΥ-ΒΟΧΑΣ Ν. ΚΟΡΙΝΘΙΑΣ	24.552,00
	5201577 / ΜΕΛΕΤΗ ΑΡΔΕΥΤΙΚΟΥ ΔΙΚΤΥΟΥ ΑΞΙΟΠΟΙΗΣΗΣ ΤΑΜΙΕΥΤΗΡΑ ΣΤΗ ΘΕΣΗ: ΠΟΥΡΝΑΡΙΟΥ ΑΜΠΕΛΑΚΙΩΝ ΛΙΒΑΔΟΤΟΠΟΣ Ν. ΛΑΡΙΣΑΣ	74.210,79
	5201580 / ΜΕΛΕΤΗ ΥΠΟΓΕΙΟΠΟΙΗΣΗΣ ΚΑΙ ΑΝΑΒΑΘΜΙΣΗΣ ΥΦΙΣΤΑΜΕΝΩΝ ΑΡΔΕΥΤΙΚΩΝ ΔΙΚΤΥΩΝ ΑΝΘΗΛΗΣ & ΡΟΔΙΤΣΑΣ Π.Ε. ΦΘΙΩΤΙΔΑΣ	18.538,00
2.8 Πράσινη Ανάπτυξη - Στήριξη φιλικών προς το περιβάλλον διεργασιών παραγωγής και αποδοτικής χρήσης πόρων	5201565 / ΔΑΠΑΝΕΣ ΔΗΜΟΣΙΕΥΣΕΩΝ ΔΗΜΟΠΡΑΤΗΣΕΩΝ, ΑΠΑΛΛΟΤΡΙΩΣΕΩΝ, ΚΤΗΜΑΤΟΓΡΑΦΗΣΕΩΝ Κ.Τ.Λ ΕΓΓΕΙ/ΙΚΩΝ ΕΡΓΩΝ(πκ2005ΣΕ08100000	8.599,90
	5201578 / ΔΡΑΣΕΙΣ ΥΠΟΣΤΗΡΙΞΗΣ ΓΙΑ ΤΗΝ ΚΑΤΑΡΤΙΣΗ ΤΟΥ ΕΘΝΙΚΟΥ ΣΧΕΔΙΟΥ ΑΝΑΣΥΓΚΡΟΤΗΣΗΣ ΑΓΡΟΠΕΡΙΒΑΛΟΝΤΙΚΩΝ ΥΠΟΔΟΜΩΝ (ΕΣΑΑΥ)	346.580,00
2.9 Πράσινη Ανάπτυξη - Ανάπτυξη υποδομών και προστασία περιβάλλοντος (μικρά φράγματα, αρδευτικά δίκτυα, ύδρευση - αποχέτευση, αντιπλημμυρικά, κ.λπ.)	5201558 / ΕΡΓΑΣΙΕΣ ΟΛΟΚΛΗΡΩΣΗΣ ΤΟΥ ΕΡΓΟΥ & ΑΝΤΙΜΕΤΩΠΙΣΗ ΚΑΤΟΛΙΣΘΗΣΕΩΝ ΣΤΗ ΛΙΜΝΟΔΕΞΑΜΕΝΗ ΣΕΔΟΥΝΤΑ (ΑΝΥΔΡΟΣ) ΛΕΣΒΟΥ	519.645,08

**ΕΝΔΙΑΜΕΣΗ ΕΚΘΕΣΗ ΠΡΟΟΔΟΥ ΤΠΑ ΥΠΟΥΡΓΕΙΟΥ ΑΓΡΟΤΙΚΗΣ ΑΝΑΠΤΥΞΗΣ & ΤΡΟΦΙΜΩΝ
2021-2025**

	5201561 / ΚΑΤΑΣΚΕΥΗ ΦΡΑΓΜΑΤΟΣ ΚΟΡΗΣ ΓΕΦΥΡΙ Ν. ΧΙΟΥ-ΣΥΜΠΛΗΡΩΜΑΤΙΚΕΣ ΕΡΓΑΣΙΕΣ (ΠΚ 2004ΣΕ08130000)	1.890.883,98
	5201568 / ΑΡΔΕΥΤΙΚΟ ΕΡΓΟ ΛΕΥΚΟΓΕΙΩΝ ΚΑΤΩ ΝΕΥΡΟΚΟΠΙΟΥ Ν. ΔΡΑΜΑΣ	7.326,00
3.2 Κοινωνική Ανάπτυξη - Τόνωση των πολιτικών απασχόλησης	5201557 / ΣΥΜΠΛΗΡΩΜΑΤΙΚΑ ΜΕΤΡΑ ΓΙΑ ΝΕΟΥΣ ΑΓΡΟΤΕΣ	65.244,69
Β. ΥΠΟΠΡΟΓΡΑΜΜΑ 96 – ΓΕΝΙΚΗΣ ΓΡΑΜΜΑΤΕΙΑΣ ΑΓΡΟΤΙΚΗΣ ΑΝΑΠΤΥΞΗΣ & ΤΡΟΦΙΜΩΝ		
ΑΞΟΝΑΣ ΠΡΟΤΕΡΑΙΟΤΗΤΑΣ / ΠΕΡΙΓΡΑΦΗ	MIS / ΤΙΤΛΟΣ ΕΡΓΟΥ	ΕΠΙΛΕΞΙΜΗ ΔΔ ΠΛΗΡΩΜΩΝ ΕΝΤΟΣ ΤΠΑ
2.4 Πράσινη Ανάπτυξη - Πρόληψη και διαχείριση κινδύνων	5200735 / Χορήγηση ενίσχυσης σε παραγωγούς μήλων και καστανών σε όλη την Επικράτεια με βάση την υπό στοιχεία 2022/C 426/01 (C 426/9.11.2022) ανακοίνωση της Ευρωπαϊκής Επιτροπής	24.907.590,65
	5216960 / Χορήγηση ενίσχυσης σε παραγωγούς αχλαδιών, καπνού, κρόκου, σπαραγγιών, κορινθιακής σταφίδας και μελιού σε όλη την Επικράτεια με βάση την υπό στοιχεία 2023/C101/03 (C101/17.03.2023) Ανακοίνωση της Ε.Ε. Προσωρινό Πλαίσιο.	29.828.448,47
6.2 Υποστήριξη Προγραμμάτων - Τεχνική Βοήθεια	5202462 / ΤΕΧΝΙΚΗ ΒΟΗΘΕΙΑ ΜΕΤΑΒΑΤΙΚΗΣ ΠΕΡΙΟΔΟΥ ΤΟΥ ΕΠΑ, ΥΠΟΥΡΓΕΙΟΥ ΑΓΡΟΤΙΚΗΣ ΑΝΑΠΤΥΞΗΣ & ΤΡΟΦΙΜΩΝ	18.600,00

Ο Πίνακας 4 παρουσιάζει τα νέα έργα που εντάχθηκαν στα δυο υποπρογράμματα από τον Ιούνιο 2023 έως τον Ιούνιο 2024.

Πίνακας 4: Νέα έργα (ένταξη από Ιούνιο 2023 έως Ιούνιο 2024)

Α. ΥΠΟΠΡΟΓΡΑΜΜΑ 95 – ΓΕΝΙΚΗΣ ΓΡΑΜΜΑΤΕΙΑΣ ΕΝΩΣΙΑΚΩΝ ΠΟΡΩΝ & ΥΠΟΔΟΜΩΝ		
ΑΞΟΝΑΣ ΠΡΟΤΕΡΑΙΟΤΗΤΑΣ / ΠΕΡΙΓΡΑΦΗ	MIS / ΤΙΤΛΟΣ ΕΡΓΟΥ	ΠΑΡΑΤΗΡΗΣΕΙΣ
2.9 Πράσινη Ανάπτυξη - Ανάπτυξη υποδομών και προστασία περιβάλλοντος (μικρά φράγματα, αρδευτικά δίκτυα, ύδρευση - αποχέτευση, αντιπλημμυρικά, κ.λπ.)	522745 / ΑΠΟΚΑΤΑΣΤΑΣΗ ΚΑΙ ΕΚΣΥΓΧΡΟΝΙΣΜΟΣ ΤΩΝ ΔΙΚΤΥΩΝ ΑΡΔΕΥΣΗΣ Τ.Ο.Ε.Β. ΤΑΥΡΩΠΟΥ ΣΥΜΦΩΝΑ ΜΕ ΤΙΣ ΔΙΑΤΑΞΕΙΣ ΤΟΥ Ν.3389/2005 (ΣΔΙΤ)	Αφορούν έργα ΣΔΙΤ που έχουν ενταχθεί με μηδενικό προϋπολογισμό στην Προγραμματική περίοδο 2021 – 2025. Οι πληρωμές διαθεσιμότητάς τους θα πληρωθούν στην επόμενη Προγραμματική περίοδο.

	5222773 / ΜΕΛΕΤΗ, ΧΡΗΜΑΤΟΔΟΤΗΣΗ, ΚΑΤΑΣΚΕΥΗ ΚΑΙ ΤΕΧΝΙΚΗ ΔΙΑΧΕΙΡΙΣΗ ΤΟΥ ΑΡΔΕΥΤΙΚΟΥ ΔΙΚΤΥΟΥ ΑΛΜΩΠΑΙΟΥ ΣΥΜΦΩΝΑ ΜΕ ΤΙΣ ΔΙΑΤΑΞΕΙΣ ΤΟΥ Ν.3389/2005 (ΣΔΙΤ)	
	5222781 / ΜΕΤΑΦΟΡΑ ΚΑΙ ΔΙΑΝΟΜΗ ΝΕΡΟΥ ΑΠΟ ΤΟΝ ΠΟΤΑΜΟ ΝΕΣΤΟ ΣΤΗΝ ΠΕΔΙΑΔΑ ΤΗΣ ΞΑΝΘΗΣ ΓΙΑ ΑΡΔΕΥΤΙΚΟΥΣ ΣΚΟΠΟΥΣ ΣΥΜΦΩΝΑ ΜΕ ΤΙΣ ΔΙΑΤΑΞΕΙΣ ΤΟΥ Ν.3389/2005 (ΣΔΙΤ)	
	5222782 / ΛΙΜΝΟΔΕΞΑΜΕΝΗ ΧΟΧΛΑΚΙΩΝ Ν. ΛΑΣΙΘΙΟΥ ΚΑΙ ΣΥΝΟΔΑ ΕΡΓΑ - ΦΡΑΓΜΑ ΑΓ. ΙΩΑΝΝΗ ΙΕΡΑΠΕΤΡΑΣ Ν. ΛΑΣΙΘΙΟΥ ΚΑΙ ΒΑΣΙΚΑ ΕΡΓΑ ΑΞΙΟΠΟΙΗΣΗΣ ΑΡΔΕΥΤΙΚΟΥ ΝΕΡΟΥ ΣΥΜΦΩΝΑ ΜΕ ΤΙΣ ΔΙΑΤΑΞΕΙΣ ΤΟΥ Ν.3389/2005 (ΣΔΙΤ)	
	5222783 / ΥΛΟΠΟΙΗΣΗ ΑΡΔΕΥΤΙΚΟΥ ΔΙΚΤΥΟΥ ΥΠΕΡΕΙΑΣ Ν. ΛΑΡΙΣΑΣ ΟΡΦΑΝΩΝ Ν. ΚΑΡΔΙΤΣΑΣ ΣΥΜΦΩΝΑ ΜΕ ΤΙΣ ΔΙΑΤΑΞΕΙΣ ΤΟΥ Ν.3389/2005 (ΣΔΙΤ)	
	5222784 / ΚΑΤΑΣΚΕΥΗ ΦΡΑΓΜΑΤΟΣ ΜΙΝΑΓΙΩΤΙΚΟΥ ΣΥΜΦΩΝΑ ΜΕ ΤΙΣ ΔΙΑΤΑΞΕΙΣ ΤΟΥ Ν.3389/2005 (ΣΔΙΤ)	

2. ΠΡΟΟΔΟΣ ΥΛΟΠΟΙΗΣΗΣ ΠΡΟΓΡΑΜΜΑΤΟΣ ΑΝΑΠΤΥΞΗΣ (ΕΩΣ 30.06.2024)

2.1. Υλοποίηση του Προγράμματος Ανάπτυξης σε επίπεδο Άξονα Προτεραιότητας.

Η υλοποίηση του Προγράμματος Ανάπτυξης (ΠΑ) έως τις 30.06.2024, με βάση τα στοιχεία φυσικού και οικονομικού αντικείμενου σε επίπεδο Άξονα Προτεραιότητας (ΑΠ), παρουσιάζεται αναλυτικά στους παρακάτω Πίνακες:

Αναπτυξιακός Στόχος:	Πράσινη Ανάπτυξη - Υποπρόγραμμα 95
Ειδικός στόχος ΤΠΑ:	ΕΑΣ 2: Προστασία του περιβάλλοντος και αειφόρος διαχείριση των φυσικών πόρων
Άξονας Προτεραιότητας:	2.6 Παροχή πόσιμου νερού και διαχείριση υδάτων
Κατηγορίες δράσεων/έργων:	<p>Δράση: 2.6.1 Διαχείριση αρδευτικών υδάτων</p> <p>Περιλαμβάνονται έργα που αφορούν:</p> <ul style="list-style-type: none"> • 5201563 / ΣΥΜΜΕΤΟΧΗ ΣΤΙΣ ΔΑΠΑΝΕΣ ΛΕΙΤΟΥΡΓΙΑΣ ΚΑΙ ΣΥΝΤΗΡΗΣΗΣ Ο.Ε.Β. (Ν.414/76) (πκ2005ΣΕ08100001) • 5201564 / ΔΑΠΑΝΕΣ ΛΕΙΤΟΥΡΓΙΑΣ ΓΕΩΤΡΗΣΕΩΝ ΠΕΔΙΑΔΑΣ ΜΟΡΝΟΥ (Π.Κ. 8381000) (πκ1983ΣΕ08100000) • 5201566 / ΕΛΕΓΧΟΣ ΠΟΙΟΤΗΤΟΣ ΥΔΑΤΙΚΩΝ ΠΟΡΩΝ ΓΙΑ ΓΕΩΡΓΙΑ ΠΡΟΜΗΘ. ΕΡΓΑΣΤ. ΟΠΛ. ΜΗΧΑΝΟΓΡ. ΕΠΕΞΕΡΓ. ΣΤΟΙΧΕΙΩΝ (Π.Κ.8581706) (πκ1985ΣΜ08100002) • 5201567/ ΜΕΛΕΤΕΣ ΠΕΡΙΒΑΛΛΟΝΤΙΚΩΝ ΕΠΙΠΤΩΣΕΩΝ (Π.Κ.2081151) (πκ2000ΣΜ08100000) • 5201572 / ΣΥΜΒΟΥΛΟΣ ΥΠΟΣΤΗΡΙΞΗΣ ΜΕΛΕΤΩΝ ΕΓΓΕΙΟΒΕΛΤΙΩΤΙΚΩΝ ΕΡΓΩΝ • 5201574 / ΜΕΛΕΤΗ ΑΡΔΕΥΤΙΚΟΥ ΔΙΚΤΥΟΥ ΜΕΤΑΦΟΡΑΣ ΚΑΙ ΔΙΑΝΟΜΗΣ ΑΠΟ

	<p>ΤΟΝ ΤΑΜΙΕΥΤΗΡΑ ΤΟΛΟΦΩΝΑ ΣΤΗ ΘΕΣΗ ΧΑΡΜΙΣΚΟ Ν. ΦΩΚΙΔΑΣ</p> <ul style="list-style-type: none"> • 5201575 / ΜΕΛΕΤΗ ΑΡΔΕΥΤΙΚΟΥ ΔΙΚΤΥΟΥ ΑΞΙΟΠΟΙΗΣΗΣ ΤΑΜΙΕΥΤΗΡΑ ΚΕΛΕΦΙΝΑΣ Ν. ΛΑΚΩΝΙΑΣ • 5201576 / ΜΕΛΕΤΗ ΑΡΔΕΥΤΙΚΟΥ ΔΙΚΤΥΟΥ ΜΕΤΑΦΟΡΑΣ ΚΑΙ ΔΙΑΝΟΜΗΣ ΑΠΟ ΤΟ ΦΡΑΓΜΑ ΑΣΩΠΟΥ ΓΙΑ ΤΗΝ ΑΡΔΕΥΣΗ ΑΓΡΟΤΕΜΑΧΙΩΝ ΤΩΝ ΔΗΜΩΝ ΒΕΛΟΥ-ΒΟΧΑΣ Ν. ΚΟΡΙΝΘΙΑΣ • 5201577 / ΜΕΛΕΤΗ ΑΡΔΕΥΤΙΚΟΥ ΔΙΚΤΥΟΥ ΑΞΙΟΠΟΙΗΣΗΣ ΤΑΜΙΕΥΤΗΡΑ ΣΤΗ ΘΕΣΗ: ΠΟΥΡΝΑΡΙΟΥ ΑΜΠΕΛΑΚΙΩΝ ΛΙΒΑΔΟΤΟΠΟΣ Ν. ΛΑΡΙΣΑΣ • 5201580 / ΜΕΛΕΤΗ ΥΠΟΓΕΙΟΠΟΙΗΣΗΣ ΚΑΙ ΑΝΑΒΑΘΜΙΣΗΣ ΥΦΙΣΤΑΜΕΝΩΝ ΑΡΔΕΥΤΙΚΩΝ ΔΙΚΤΥΩΝ ΑΝΘΗΛΗΣ & ΡΟΔΙΤΣΑΣ Π.Ε. ΦΘΙΩΤΙΔΑΣ 	
Προσκλήσεις:	Έχει εκδοθεί 1 <u>πρόσκληση</u> π/υ 6.032.339,34 €, ποσό που αντιστοιχεί σε 82,81% επί του ισχύοντος π/υ του ΑΠ. Η ανωτέρω πρόσκληση αφορά στα μεταφερόμενα έργα από το Εθνικό ΠΔΕ στο ΕΠΑ.	Η ενεργοποίηση του ΑΠ θεωρείται ικανοποιητική.
Ενταγμένα έργα:	Έχουν ενταχθεί 10 έργα, Συνολικής ΔΔ 7.372.588,93 € και Επιλέξιμης ΔΔ ύψους 6.032.339,34 €, ποσό που αντιστοιχεί σε 100% επί του π/υ των προσκλήσεων του ΑΠ που έχουν εκδοθεί. Το ποσό 6.032.339,34 € αφορά στην Επιλέξιμη ΔΔ των μεταφερόμενων έργων από το Εθνικό ΠΔΕ στο ΤΠΑ.	Το ποσοστό των εντάξεων στον ΑΠ θεωρείται υψηλό.
Νομικές δεσμεύσεις:	Οι νομικές δεσμεύσεις των ενταγμένων πράξεων στον ΑΠ ανέρχονται σε 3.500.685,33 €, ποσό που αντιστοιχεί σε 58,03% της Επιλέξιμης ΔΔ των πράξεων του ΑΠ.	Ο βαθμός συμβασιοποίησης του ΑΠ θεωρείται μέτριος.
Πληρωμές:	Οι επιλέξιμες δαπάνες που έχουν πληρωθεί ανέρχονται σε 1.840.286,86 €, που αντιστοιχούν στο 52,57% της Επιλέξιμης ΔΔ των ΝοΔε του ΑΠ.	Ο ρυθμός υλοποίησης, θεωρείται ικανοποιητικός.
Δείκτες εκροών:	<ul style="list-style-type: none"> • 3 Δικαιούχοι / Φορείς που υποστηρίζονται στο πλαίσιο της τεχνικής βοήθειας για την αποτελεσματική εφαρμογή των πράξεων των Επιχειρησιακών Προγραμμάτων (12105) από 3 που είναι η τιμή στόχος (MIS 5201563) • 2 Δικαιούχοι / Φορείς που υποστηρίζονται στο πλαίσιο της τεχνικής βοήθειας για την αποτελεσματική εφαρμογή των πράξεων των Επιχειρησιακών Προγραμμάτων (12105) από 2 που είναι η τιμή στόχος (MIS 5201564) • 10 Μ.Ο. Δικαιούχοι / Φορείς που υποστηρίζονται στο πλαίσιο της τεχνικής βοήθειας για την αποτελεσματική εφαρμογή των πράξεων των Επιχειρησιακών Προγραμμάτων (12105) από 48 που είναι η ετήσια τιμή στόχος (MIS 5201566) • 5 Αριθμός μελετών, εμπειρογνωμοσυιών, ερευνών και αξιολογήσεων που θα υλοποιηθούν στο πλαίσιο των πράξεων και μετράται ως αριθμός υλοποιημένων 	<p>Τα 7 ενταγμένα έργα στο πλαίσιο του ΑΠ ανταποκρίνονται αποτελεσματικά στις τιμές-στόχους που έχουν τεθεί για τις Πράξεις και υλοποιούνται ομαλά.</p> <p>Το MIS 5201566 δεν ανταποκρίνεται αποτελεσματικά στην τιμή στόχο που έχει τεθεί καθώς έχει εθελοντικό χαρακτήρα και δε συμμετέχουν όλες οι Περιφέρειες.</p> <p>Το MIS 5201567 δεν ανταποκρίνεται αποτελεσματικά στην τιμή στόχο που έχει τεθεί καθώς παρατηρούνται καθυστερήσεις από την αρμόδια περιβαλλοντική αρχή του Υπουργείου Περιβάλλοντος & Ενέργειας.</p>

	<p>συμβάσεων από παρόχους συναφών υπηρεσιών. Λαμβάνει τιμή κάθε φορά με την ολοκλήρωση του φυσικού αντικειμένου και την παραλαβή του τελικού παραδοτέου (12201) από 12 που είναι η τιμή στόχος (MIS 5201567)</p> <ul style="list-style-type: none"> • 18 Αριθμός μελετών, εμπειρογνωμοσυιών, ερευνών και αξιολογήσεων που θα υλοποιηθούν στο πλαίσιο των πράξεων και μετράται ως αριθμός υλοποιημένων συμβάσεων από παρόχους συναφών υπηρεσιών. Λαμβάνει τιμή κάθε φορά με την ολοκλήρωση του φυσικού αντικειμένου και την παραλαβή του τελικού παραδοτέου (12201) από 23 που είναι η τιμή στόχος (MIS 5201572) • 0 Αριθμός μελετών, εμπειρογνωμοσυιών, ερευνών και αξιολογήσεων που θα υλοποιηθούν στο πλαίσιο των πράξεων και μετράται ως αριθμός υλοποιημένων συμβάσεων από παρόχους συναφών υπηρεσιών. Λαμβάνει τιμή κάθε φορά με την ολοκλήρωση του φυσικού αντικειμένου και την παραλαβή του τελικού παραδοτέου (12201) από 1 που είναι η τιμή στόχος (MIS 5201574) • 1 Αριθμός μελετών, εμπειρογνωμοσυιών, ερευνών και αξιολογήσεων που θα υλοποιηθούν στο πλαίσιο των πράξεων και μετράται ως αριθμός υλοποιημένων συμβάσεων από παρόχους συναφών υπηρεσιών. Λαμβάνει τιμή κάθε φορά με την ολοκλήρωση του φυσικού αντικειμένου και την παραλαβή του τελικού παραδοτέου (12201) από 2 που είναι η τιμή στόχος (MIS 5201575) • 1 Αριθμός μελετών, εμπειρογνωμοσυιών, ερευνών και αξιολογήσεων που θα υλοποιηθούν στο πλαίσιο των πράξεων και μετράται ως αριθμός υλοποιημένων συμβάσεων από παρόχους συναφών υπηρεσιών. Λαμβάνει τιμή κάθε φορά με την ολοκλήρωση του φυσικού αντικειμένου και την παραλαβή του τελικού παραδοτέου (12201) από 1 που είναι η τιμή στόχος (MIS 5201576) • 1 Αριθμός μελετών, εμπειρογνωμοσυιών, 	
--	--	--

	<p>ερευνών και αξιολογήσεων που θα υλοποιηθούν στο πλαίσιο των πράξεων και μετράται ως αριθμός υλοποιημένων συμβάσεων από παρόχους συναφών υπηρεσιών. Λαμβάνει τιμή κάθε φορά με την ολοκλήρωση του φυσικού αντικειμένου και την παραλαβή του τελικού παραδοτέου (12201) από 1 που είναι η τιμή στόχος (MIS 5201577)</p> <ul style="list-style-type: none"> • 1 Αριθμός μελετών, εμπειρογνομосυνών, ερευνών και αξιολογήσεων που θα υλοποιηθούν στο πλαίσιο των πράξεων και μετράται ως αριθμός υλοποιημένων συμβάσεων από παρόχους συναφών υπηρεσιών. Λαμβάνει τιμή κάθε φορά με την ολοκλήρωση του φυσικού αντικειμένου και την παραλαβή του τελικού παραδοτέου (12201) από 2 που είναι η τιμή στόχος (MIS 5201580) 	
Δικαιούχοι:	<ul style="list-style-type: none"> • Η Γενική Γραμματεία Ενωσιακών Πόρων & Υποδομών του ΥΠΑΑΤ, με 9 ενταγμένα έργα στον ΑΠ με επιλέξιμη ΔΔ 6.007.787,34 €, (που αντιστοιχεί σε 82,48% του π/υ του ΑΠ). • Η Περιφέρεια Πελοποννήσου, με 1 ενταγμένο έργο στον ΑΠ με επιλέξιμη ΔΔ 24.552,00 €, (που αντιστοιχεί σε 0,34% του π/υ του ΑΠ). 	
Παρατηρήσεις:	<p>Το έργο με MIS 5201575 παρουσιάζει καθυστερήσεις στην υλοποίηση εξαιτίας χαμηλού βαθμού συμβασιοποίησης.</p> <p>Το έργο με MIS 5201580 παρουσιάζει χαμηλό ρυθμό απορρόφησης κονδυλίων.</p> <p>Τα υπόλοιπα έργα παρουσιάζουν ικανοποιητικό βαθμό υλοποίησης.</p>	
Συμπεράσματα:	<p>Η πρόοδος θεωρείται ικανοποιητική.</p> <p>Η επάρκεια πόρων θεωρείται ικανοποιητική.</p>	

Αναπτυξιακός Στόχος:	Πράσινη Ανάπτυξη - Υποπρόγραμμα 95
Ειδικός στόχος ΤΠΑ:	ΕΑΣ 2: Προστασία του περιβάλλοντος και αειφόρος διαχείριση των φυσικών πόρων
Άξονας Προτεραιότητας:	2.8 Στήριξη φιλικών προς το περιβάλλον διεργασιών παραγωγής και αποδοτικής χρήσης πόρων
Κατηγορίες δράσεων/έργων:	<p>Δράση: 2.8.1 Έργα εκσυγχρονισμού υφιστάμενων έργων</p> <p>Περιλαμβάνονται έργα που αφορούν:</p> <ul style="list-style-type: none"> • 5201559 / ΔΑΠΑΝΕΣ ΕΚΤΟΣ ΕΔΡΑΣ ΚΙΝΗΣΕΩΣ & ΟΔΟΙΠΟΡΙΚΑ ΤΕΧΝΙΚΟΥ ΠΡΟΣΩΠΙΚΟΥ ΥΠ.ΑΓΡ.ΑΝΑΠΤΥΞΗΣ ΚΑΙ ΤΡΟΦΙΜΩΝ • 5201562 / ΔΙΚΤΥΟ ΑΝΟΙΚΤΩΝ ΔΙΩΡΥΓΩΝ ΠΕΔΙΑΔΑΣ ΜΟΡΝΟΥ Ν.ΦΩΚΙΔΑΣ (ΠΚ 2003ΣΕ08130006) • 5201565 / ΔΑΠΑΝΕΣ ΔΗΜΟΣΙΕΥΣΕΩΝ ΔΗΜΟΠΡΑΤΗΣΕΩΝ, ΑΠΑΛΛΟΤΡΙΩΣΕΩΝ, ΚΤΗΜΑΤΟΓΡΑΦΗΣΕΩΝ Κ.Τ.Λ ΕΓΓΕΙ/ΙΚΩΝ ΕΡΓΩΝ(πκ2005ΣΕ08100000)

	<ul style="list-style-type: none"> • 5201571 / ΔΑΠΑΝΕΣ ΓΙΑ ΤΗΝ ΕΠΙΔΙΟΡΘΩΣΗ ΣΥΝΤΗΡΗΣΗ ΚΑΙ ΑΝΤΙΚΑΤΑΣΤΑΣΗ ΕΠΙΣΤΗΜΟΝΙΚΩΝ ΟΡΓΑΝΩΝ ΓΙΑ ΤΙΣ ΑΝΑΓΚΕΣ ΕΚΠΟΝΗΣΗΣ ΥΠΗΡΕΣΙΑΚΩΝ ΜΕΛΕΤΩΝ ΑΝΑΜΟΡΦΩΣΗΣ ΚΑΙ ΕΠΙΚΑΙΡΟΠΟΙΗΣΗΣ ΥΔΡΟΓΕΩΛΟΓΙΚΩΝ ΜΕΛΕΤΩΝ ΚΑΙ ΜΕΛΕΤΩΝ ΤΕΧΝΗΤΟΥ ΕΜΠΛΟΥΤΙΣΜΟΥ • 5201573 / ΒΕΛΤΙΩΣΗ ΚΑΙ ΕΚΣΥΓΧΡΟΝΙΣΜΟΣ ΔΥΤΙΚΗΣ ΠΡΟΣΑΓΩΓΟΥ ΚΑΙ ΑΡΔΕΥΤΙΚΩΝ ΔΙΚΤΥΩΝ ΔΥΤΙΚΗΣ ΠΕΔΙΑΔΑΣ ΝΕΣΤΟΥ • 5201578 / ΔΡΑΣΕΙΣ ΥΠΟΣΤΗΡΙΞΗΣ ΓΙΑ ΤΗΝ ΚΑΤΑΡΤΙΣΗ ΤΟΥ ΕΘΝΙΚΟΥ ΣΧΕΔΙΟΥ ΑΝΑΣΥΓΚΡΟΤΗΣΗΣ ΑΓΡΟΠΕΡΙΒΑΛΟΝΤΙΚΩΝ ΥΠΟΔΟΜΩΝ (ΕΣΑΑΥ) 	
Προσκλήσεις:	Έχει εκδοθεί 1 <u>πρόσκληση</u> π/υ 12.592.672,94€, ποσό που αντιστοιχεί σε 89,99% επί του π/υ του ΑΠ. Η ανωτέρω πρόσκληση ύψους 12.592.672,94€, αφορά στα μεταφερόμενα έργα από το Εθνικό ΠΔΕ στο ΕΠΑ.	Η ενεργοποίηση του ΑΠ θεωρείται ικανοποιητική.
Ενταγμένα έργα:	Έχουν ενταχθεί 6 έργα, Συνολικής ΔΔ 12.691.710,37 € και Επιλέξιμης ΔΔ ύψους 12.592.672,94 €, ποσό που αντιστοιχεί σε 100% επί του π/υ των προσκλήσεων του ΑΠ που έχουν εκδοθεί. Το ποσό 12.592.672,94 € αφορά στην Επιλέξιμη ΔΔ των μεταφερόμενων έργων από το Εθνικό ΠΔΕ στο ΤΠΑ.	Το ποσοστό των εντάξεων στον ΑΠ θεωρείται υψηλό.
Νομικές δεσμεύσεις:	Οι νομικές δεσμεύσεις των ενταγμένων πράξεων στον ΑΠ ανέρχονται σε 11.177.066,03 €, ποσό που αντιστοιχεί σε 88,76% της Επιλέξιμης ΔΔ των πράξεων του ΑΠ.	Ο βαθμός συμβασιοποίησης του ΑΠ θεωρείται υψηλός.
Πληρωμές:	Οι επιλέξιμες δαπάνες που έχουν πληρωθεί ανέρχονται σε 362.340,08 €, που αντιστοιχούν στο 3,24% της Επιλέξιμης ΔΔ των ΝοΔε του ΑΠ.	Ο ρυθμός υλοποίησης, θεωρείται χαμηλός.
Δείκτες εκροών:	<ul style="list-style-type: none"> • 1 Δικαιούχοι / Φορείς που υποστηρίζονται στο πλαίσιο της τεχνικής βοήθειας για την αποτελεσματική εφαρμογή των πράξεων των Επιχειρησιακών Προγραμμάτων (12105) από 2 που είναι η τιμή στόχος (MIS 5201559) • 1 Αριθμός μελετών, εμπειρογνομосυνών, ερευνών και αξιολογήσεων που θα υλοποιηθούν στο πλαίσιο των πράξεων και μετράται ως αριθμός υλοποιημένων συμβάσεων από παρόχους συναφών υπηρεσιών. Λαμβάνει τιμή κάθε φορά με την ολοκλήρωση του φυσικού αντικείμενου και την παραλαβή του τελικού παραδοτέου (12201) από 1 που είναι η τιμή στόχος (MIS 5201562) • 2 Δικαιούχοι / Φορείς που υποστηρίζονται στο πλαίσιο της τεχνικής βοήθειας για την αποτελεσματική εφαρμογή των πράξεων των Επιχειρησιακών Προγραμμάτων (12105) από 2 που είναι η τιμή στόχος (MIS 5201565) • 1 Δικαιούχοι / Φορείς που υποστηρίζονται 	<p>Τα 4 ενταγμένα έργα στο πλαίσιο του ΑΠ ανταποκρίνονται αποτελεσματικά στις τιμές-στόχους που έχουν τεθεί για τις Πράξεις και υλοποιούνται ομαλά.</p> <p>Το MIS 5201573 δεν ανταποκρίνεται αποτελεσματικά στην τιμή – στόχο που έχει τεθεί καθώς έχει συμβασιοποιηθεί, αλλά παρουσιάζει μηδενική απορρόφηση κονδυλίων.</p> <p>Το MIS 5201578 δεν ανταποκρίνεται αποτελεσματικά στην τιμή – στόχο που έχει τεθεί καθώς 5 υποέργα συμβασιοποιήθηκαν πρόσφατα και άλλα 6 αναμένεται να συμβασιοποιηθούν σύντομα.</p>

	<p>στο πλαίσιο της τεχνικής βοήθειας για την αποτελεσματική εφαρμογή των πράξεων των Επιχειρησιακών Προγραμμάτων (12105) από 1 που είναι η τιμή στόχος (MIS 5201571)</p> <ul style="list-style-type: none"> • 0km Κατασκευή, βελτίωση, αναβάθμιση δικτύου άρδευσης σε km (EPA 006) από 15km που είναι η τιμή στόχος (MIS 5201573) • 5 Αριθμός μελετών, εμπειρογνομосυνών, ερευνών και αξιολογήσεων που θα υλοποιηθούν στο πλαίσιο των πράξεων και μετράται ως αριθμός υλοποιημένων συμβάσεων από παρόχους συναφών υπηρεσιών. Λαμβάνει τιμή κάθε φορά με την ολοκλήρωση του φυσικού αντικείμενου και την παραλαβή του τελικού παραδοτέου (12201) από 16 που είναι η τιμή στόχος (MIS 5201578) 	
Δικαιούχοι:	<ul style="list-style-type: none"> • Η Γενική Γραμματεία Ενωσιακών Πόρων & Υποδομών του ΥΠΑΑΤ, με 5 ενταγμένα έργα στον ΑΠ με επιλέξιμη ΔΔ 1.002.672,94 €, (που αντιστοιχεί σε 7,17% του π/υ του ΑΠ). • Η Περιφέρεια Ανατολικής Μακεδονίας και Θράκης, με 1 ενταγμένο έργο στον ΑΠ με επιλέξιμη ΔΔ 11.590.000.00 €, (που αντιστοιχεί σε 82,83% του π/υ του ΑΠ). 	
Παρατηρήσεις:	<p>Τα έργα με MIS 5201559, 5201562, 5201565, 5201571 και 5201578 αφορούν συνεχιζόμενες πράξεις, οι οποίες αναμένεται με απομείωση του προϋπολογισμού στις δαπάνες που έχουν ήδη πληρωθεί.</p> <p>Το έργο με MIS 5201573 παρουσιάζει μηδενική απορρόφηση κονδυλίων λόγω καθυστερήσεων στη συμβασιοποίηση του έργου.</p>	
Συμπεράσματα:	<p>Η πρόοδος θεωρείται μέτρια.</p> <p>Η επάρκεια πόρων θεωρείται ικανοποιητική.</p>	

Αναπτυξιακός Στόχος:	Πράσινη Ανάπτυξη - Υποπρόγραμμα 95	
Ειδικός στόχος ΤΠΑ:	ΕΑΣ 2: Προστασία του περιβάλλοντος και αειφόρος διαχείριση των φυσικών πόρων	
Άξονας Προτεραιότητας:	2.9 Ανάπτυξη υποδομών και προστασία περιβάλλοντος (μικρά φράγματα, αρδευτικά δίκτυα, ύδρευση - αποχέτευση, αντιπλημμυρικά, κ.λπ.)	
Κατηγορίες δράσεων/έργων:	<p>Δράση 2.9.1 Εγγειοβελτιωτικά έργα</p> <p>Περιλαμβάνονται έργα που αφορούν:</p> <ul style="list-style-type: none"> • 5201558 / ΕΡΓΑΣΙΕΣ ΟΛΟΚΛΗΡΩΣΗΣ ΤΟΥ ΕΡΓΟΥ & ΑΝΤΙΜΕΤΩΠΙΣΗ ΚΑΤΟΛΙΣΘΗΣΕΩΝ ΣΤΗ ΛΙΜΝΟΔΕΞΑΜΕΝΗ ΣΕΔΟΥΝΤΑ (ΑΝΥΔΡΟΣ) ΛΕΣΒΟΥ • 5201561 / ΚΑΤΑΣΚΕΥΗ ΦΡΑΓΜΑΤΟΣ ΚΟΡΗΣ ΓΕΦΥΡΙ Ν. ΧΙΟΥ-ΣΥΜΠΛΗΡΩΜΑΤΙΚΕΣ ΕΡΓΑΣΙΕΣ (ΠΚ 2004ΣΕ08130000) • 5201568 / ΑΡΔΕΥΤΙΚΟ ΕΡΓΟ ΛΕΥΚΟΓΕΙΩΝ ΚΑΤΩ ΝΕΥΡΟΚΟΠΙΟΥ Ν. ΔΡΑΜΑΣ • 5201579 / ΕΚΣΥΓΧΡΟΝΙΣΜΟΣ ΤΑΧΥΔΙΪΛΙΣΤΗΡΙΟΥ ΜΙΚΤΗΣ ΧΡΗΣΗΣ ΑΡΔΕΥΣΗΣ ΚΑΙ ΥΔΡΕΥΣΗΣ ΑΠΟ ΤΑΜΙΕΥΤΗΡΑ ΣΕΔΟΥΝΤΑ Ν. ΛΕΣΒΟΥ 	
Προσκλήσεις:	Έχουν εκδοθεί 2 προσκλήσεις π/υ 4.328.801,40 €, ποσό που αντιστοιχεί σε 90,00% επί του π/υ του	Η ενεργοποίηση του ΑΠ θεωρείται ικανοποιητική.

	<p>ΑΠ. Η 1 πρόσκληση ύψους 4.328.801,40 €, αφορούν στα μεταφερόμενα έργα από το Εθνικό ΠΔΕ στο ΕΠΑ. Η δεύτερη πρόσκληση αφορά 6 έργα ΣΔΙΤ των οποίων η Επιλέξιμη ΔΔ για την περίοδο 2021 – 2025 είναι μηδέν.</p>	
Ενταγμένα έργα:	<p>Έχουν ενταχθεί 10 έργα, Συνολικής ΔΔ 793.681.042,78 € και Επιλέξιμης ΔΔ ύψους 4.328.801,40 €, ποσό που αντιστοιχεί σε 100% επί του π/υ των προσκλήσεων του ΑΠ που έχουν εκδοθεί. Το ποσό 4.328.801,40 €, αφορά στην Επιλέξιμη ΔΔ των μεταφερόμενων έργων από το Εθνικό ΠΔΕ στο ΤΠΑ/ΠΠΑ. Η Συνολική ΔΔ ύψους 784.920.000,00 € αφορά 6 έργα ΣΔΙΤ, των οποίων η Επιλέξιμη ΔΔ για την περίοδο 2021 – 2025 είναι μηδέν.</p>	Το ποσοστό των εντάξεων στον ΑΠ θεωρείται υψηλό.
Νομικές δεσμεύσεις:	Οι νομικές δεσμεύσεις των ενταγμένων πράξεων στον ΑΠ ανέρχονται σε 4.089.021,38 € Συνολικής ΔΔ, ποσό που αντιστοιχεί σε 94,46% της Επιλέξιμης ΔΔ των πράξεων του ΑΠ.	Ο βαθμός συμβασιοποίησης του ΑΠ θεωρείται υψηλός.
Πληρωμές:	Οι επιλέξιμες δαπάνες που έχουν πληρωθεί ανέρχονται σε 2.417.855,06 €, που αντιστοιχούν στο 59,13% της Επιλέξιμης ΔΔ των ΝοΔε του ΑΠ.	Ο ρυθμός υλοποίησης, θεωρείται ικανοποιητικός.
Δείκτες εκρών:	<ul style="list-style-type: none"> • 0 Δράσεις προστασίας περιβάλλοντος μικρής κλίμακας (ΕΡΑ 007) από 1 που είναι η τιμή στόχος (MIS 5201558) • 0 Αριθμός έργων ταμίευσης υδάτων: απόλυτος αριθμός έργων κατασκευής, συντήρησης, επισκευής, αντικατάστασης και βελτίωσης ταμίευσης υδάτων (ΕΡΑ008) από 1 που είναι η τιμή στόχος (MIS 5201561) • 1 Δικαιούχοι / Φορείς που υποστηρίζονται στο πλαίσιο της τεχνικής βοήθειας για την αποτελεσματική εφαρμογή των πράξεων των Επιχειρησιακών Προγραμμάτων (12105) από 1 που είναι η τιμή στόχος (MIS 5201568) • 0 Δράσεις προστασίας περιβάλλοντος μικρής κλίμακας (ΕΡΑ 007) από 1 που είναι η τιμή στόχος (MIS 5201579) 	<p>Τα 3 ενταγμένα έργα στο πλαίσιο του ΑΠ ανταποκρίνονται αποτελεσματικά στις τιμές-στόχους που έχουν τεθεί για τις Πράξεις και υλοποιούνται ομαλά, καθώς έχει υλοποιηθεί μέρος του φυσικού αντικείμενου τους. Το MIS 5201579 δεν ανταποκρίνεται αποτελεσματικά στην τιμή – στόχο που έχει τεθεί καθώς δεν έχει συμβασιοποιηθεί.</p>
Δικαιούχοι:	<ul style="list-style-type: none"> • Η Γενική Γραμματεία Ενωσιακών Πόρων & Υποδομών του ΥΠΑΑΤ, με 8 ενταγμένα έργα (εκ των οποίων 6 έργα ΣΔΙΤ έχουν μηδενική Επιλέξιμη ΔΔ) στον ΑΠ με επιλέξιμη ΔΔ 3.523.863,11 €, (που αντιστοιχεί σε 73,26 % του π/υ του ΑΠ). • Η Περιφέρεια Βορείου Αιγαίου, με 2 ενταγμένα έργα στον ΑΠ με επιλέξιμη ΔΔ 804.938,29 €, (που αντιστοιχεί σε 16,74% του π/υ του ΑΠ). 	
Παρατηρήσεις:	Το έργο με MIS 5201579 δεν έχει συμβασιοποιηθεί και εφόσον δεν καλυφθούν τα κριτήρια ωριμότητας του άρθρου 6 ας υπ' αρ. 64957/10.06.2021 ΥΑ, ας τροποποιήθηκε και ισχύει, η πράξη πρόκειται να απενταχθεί.	
Συμπεράσματα:	<p>Η πρόοδος θεωρείται ικανοποιητική. Η επάρκεια πόρων θεωρείται ικανοποιητική.</p>	

Αναπτυξιακός Στόχος:	Κοινωνική Ανάπτυξη – Υποπρόγραμμα 95	
Ειδικός στόχος ΤΠΑ:	ΕΑΣ 4: Ενίσχυση των πολιτικών απασχόλησης	
Άξονας Προτεραιότητας:	3.2 Τόνωση των πολιτικών απασχόλησης	
Κατηγορίες δράσεων/έργων:	Δράση 3.2.1 Συμπληρωματικά μέτρα για νέους αγρότες (συνεχιζόμενο) Περιλαμβάνονται έργα που αφορούν: <ul style="list-style-type: none"> 5201557 / ΣΥΜΠΛΗΡΩΜΑΤΙΚΑ ΜΕΤΡΑ ΓΙΑ ΝΕΟΥΣ ΑΓΡΟΤΕΣ 	
Προσκλήσεις:	Έχει εκδοθεί 1 πρόσκληση π/υ 72.812,23 €, ποσό που αντιστοιχεί σε 89,99 % επί του π/υ του ΑΠ. Η ανωτέρω πρόσκληση ύψους 72.812,23 €, αφορά σε μεταφερόμενο έργο από το Εθνικό ΠΔΕ στο ΕΠΑ.	Η ενεργοποίηση του ΑΠ θεωρείται ικανοποιητική.
Ενταγμένα έργα:	Έχει ενταχθεί 1 έργο, Συνολικής ΔΔ 7.106.428,37 € και Επιλέξιμης ΔΔ ύψους 72.812,23 €, ποσό που αντιστοιχεί σε 100% επί του π/υ των προσκλήσεων του ΑΠ που έχουν εκδοθεί. Το ποσό 72.812,23 € αφορά στην Επιλέξιμη ΔΔ του μεταφερόμενου έργου από το Εθνικό ΠΔΕ στο ΤΠΑ/ΠΠΑ.	Το ποσοστό των εντάξεων στον ΑΠ θεωρείται υψηλό.
Νομικές δεσμεύσεις:	Οι νομικές δεσμεύσεις των ενταγμένων πράξεων στον ΑΠ ανέρχονται σε 65.244,69 € Συνολικής ΔΔ, ποσό που αντιστοιχεί σε 89,61% ας Επιλέξιμης ΔΔ των πράξεων του ΑΠ.	Ο βαθμός συμβασιοποίησης του ΑΠ θεωρείται υψηλός.
Πληρωμές:	Οι επιλέξιμες δαπάνες που έχουν πληρωθεί ανέρχονται σε 65.244,69 €, που αντιστοιχούν στο 100% ας Επιλέξιμης ΔΔ των ΝοΔε του ΑΠ.	Ο ρυθμός υλοποίησης, θεωρείται ικανοποιητικός.
Δείκτες εκρών:	<ul style="list-style-type: none"> 57 Αγορά εργασίας και κατάρτιση: αριθμός συμμετεχόντων σε κοινές τοπικές πρωτοβουλίες απασχόλησης και κοινή κατάρτιση (CO44) από 100 που είναι η τιμή στόχος (MIS 5201557) 	Το ενταγμένο έργο στο πλαίσιο του ΑΠ ανταποκρίνεται αποτελεσματικά στην τιμή – στόχο που έχει τεθεί για την Πράξη και υλοποιείται ομαλά.
Δικαιούχοι:	<ul style="list-style-type: none"> Η Γενική Γραμματεία Ενωσιακών Πόρων & Υποδομών του ΥΠΑΑΤ, με 1 ενταγμένο έργο στον ΑΠ με επιλέξιμη ΔΔ 72.812,23 €, (που αντιστοιχεί σε 89,99 % του π/υ του ΑΠ). 	
Παρατηρήσεις:	Το έργο αφορά ετήσιες πληρωμές που προκύπτουν από νομικές υποχρεώσεις, θα ολοκληρωθεί ας 31.12.2024 και θα συμπεριληφθεί και στην επόμενη προγραμματική περίοδο.	
Συμπεράσματα:	Η πρόοδος θεωρείται ικανοποιητική. Η επάρκεια πόρων θεωρείται ικανοποιητική.	

Αναπτυξιακός Στόχος:	Εξωστρέφεια – Υποπρόγραμμα 95	
Ειδικός στόχος ΤΠΑ:	ΕΑΣ 5: Προστασία και προβολή πολιτιστικής κληρονομιάς	

Άξονας Προτεραιότητας:	5.5 Μουσεία και πολιτιστικά κέντρα	
Κατηγορίες δράσεων/έργων:	<p>Περιλαμβάνονται δράσεις/έργα που αφορούν:</p> <ul style="list-style-type: none"> 5201560 / ΕΚΚΑΘΑΡΙΣΗ ΔΙΑΛΥΘΕΙΣΑΣ ΕΡΓΟΛΑΒΙΑΣ ΚΑΤΑΣΚΕΥΗΣ ΜΟΥΣΕΙΟΥ ΑΓΡΟΤΙΚΗΣ ΚΛΗΡΟΝΟΜΙΑΣ ΚΑΙ ΓΕΩΡΓΙΚΗΣ ΤΕΧΝΟΛΟΓΙΑΣ ΣΤΗΝ ΑΛΙΑΡΤΟ Ν. ΒΟΙΩΤΙΑΣ (ΤΕ 2006ΣΕ08230099) 5201569 / ΑΝΑΠΛΑΣΗ ΙΣΤΟΡΙΚΟΥ ΚΕΝΤΡΟΥ ΚΥΜΗΣ (ΠΚ 2012ΣΕ28280169) 5201570 / ΜΕΛΕΤΗ ΕΡΓΑΣΤΗΡΙΟΥ ΠΑΡΑΓΩΓΗΣ ΥΛΙΚΟΥ STUDIO ΑΓ . ΠΑΡΑΣΚΕΥΗΣ –ΔΙΚΑΣΤΙΚΗ ΑΠΟΦΑΣΗ 	
Προσκλήσεις:	Έχει εκδοθεί 1 πρόσκληση π/υ 279.321,33 €, ποσό που αντιστοιχεί σε 89,99 % επί του π/υ του ΑΠ. Η ανωτέρω πρόσκληση ύψους 279.321,33 €, αφορά στα μεταφερόμενα έργα από το Εθνικό ΠΔΕ στο ΕΠΑ.	Η ενεργοποίηση του ΑΠ θεωρείται ικανοποιητική.
Ενταγμένα έργα:	Έχουν ενταχθεί 3 έργα, Συνολικής ΔΔ 673.395,62 € και Επιλέξιμης ΔΔ ύψους 279.321,33 €, ποσό που αντιστοιχεί σε 100% επί του π/υ των προσκλήσεων του ΑΠ που έχουν εκδοθεί. Το ποσό 279.321,33 € αφορά στην Επιλέξιμη ΔΔ των μεταφερόμενων έργων από το Εθνικό ΠΔΕ στο ΤΠΑ.	Το ποσοστό των εντάξεων στον ΑΠ θεωρείται υψηλό.
Νομικές δεσμεύσεις:	Οι νομικές δεσμεύσεις των ενταγμένων πράξεων στον ΑΠ ανέρχονται σε 279.321,33 € Συνολικής ΔΔ, ποσό που αντιστοιχεί σε 100% ας Επιλέξιμης ΔΔ των πράξεων του ΑΠ.	Ο βαθμός συμβασιοποίησης του ΑΠ θεωρείται υψηλός.
Πληρωμές:	Οι επιλέξιμες δαπάνες που έχουν πληρωθεί ανέρχονται σε 0 €, που αντιστοιχούν στο 0% ας Επιλέξιμης ΔΔ των ΝοΔε του ΑΠ.	Ο ρυθμός υλοποίησης, θεωρείται χαμηλός.
Δείκτες εκροών:	<ul style="list-style-type: none"> 0 Δικαιούχοι / Φορείς που υποστηρίζονται στο πλαίσιο ας τεχνικής βοήθειας για την αποτελεσματική εφαρμογή των πράξεων των Επιχειρησιακών Προγραμμάτων (12105) από 1 που είναι η τιμή στόχος (MIS 5201560) 1 Αναβάθμιση, προστασία και ανάδειξη χώρων πολιτιστικής κληρονομιάς (09404) από 1 που είναι η τιμή στόχος (MIS 5201569) 0 Δικαιούχοι / Φορείς που υποστηρίζονται στο πλαίσιο ας τεχνικής βοήθειας για την αποτελεσματική εφαρμογή των πράξεων των Επιχειρησιακών Προγραμμάτων (12105) από 1 που είναι η τιμή στόχος (MIS 5201570) 	<p>Το MIS 5201569 ανταποκρίνεται αποτελεσματικά στην τιμή – στόχο που έχει τεθεί για την Πράξη και υλοποιείται ομαλά. Τα MIS 5201560 και 5201570 δεν ανταποκρίνονται αποτελεσματικά ας τιμές – στόχους που έχουν τεθεί καθώς παρουσιάζουν μηδενική απορρόφηση κονδυλίων εντός ΤΠΑ.</p>
Δικαιούχοι:	<ul style="list-style-type: none"> Η Γενική Γραμματεία Ενωσιακών Πόρων & Υποδομών του ΥΠΑΑΤ, με 2 ενταγμένα έργα στον ΑΠ με επιλέξιμη 265.957,30 €, (που αντιστοιχεί σε 85,69 % του π/υ του ΑΠ). Ο Δήμος Κύμης – Αλιβερίου, με 1 ενταγμένο έργο στον ΑΠ με επιλέξιμη 13.364,03€, (που αντιστοιχεί σε 4,31 % π/υ του ΑΠ). 	
Παρατηρήσεις:	Τα έργα με MIS 5201560, 5201569 και 5201570 παρουσιάζουν μηδενική απορρόφηση κονδυλίων εντός του ΤΠΑ.	
Συμπεράσματα:	<p>Η πρόοδος θεωρείται μη ικανοποιητική. Η επάρκεια πόρων θεωρείται ικανοποιητική.</p>	

Αναπτυξιακός Στόχος:	Πράσινη Ανάπτυξη – Υποπρόγραμμα 96	
Ειδικός στόχος ΤΠΑ:	ΕΑΣ 3: Αναβάθμιση υποδομών – Αξία στην ακίνητη περιουσία	
Άξονας Προτεραιότητας:	2.1 Ενεργειακή Απόδοση	
Κατηγορίες δράσεων/έργων:	Περιλαμβάνονται δράσεις/έργα που αφορούν: <ul style="list-style-type: none"> 5202461 / ΣΥΜΠΛΗΡΩΜΑΤΙΚΗ ΥΠΟΣΤΗΡΙΞΗ ΥΛΟΠΟΙΗΣΗΣ ΕΡΓΟΥ ΑΠΟΚΑΤΑΣΤΑΣΗΣ ΚΤΗΡΙΩΝ ΚΑΙ ΟΛΟΚΛΗΡΩΣΗ ΛΕΙΤΟΥΡΓΙΑΣ ΝΕΩΝ ΥΠΟΔΟΜΩΝ ΤΟΥ Μ.Φ.Ι. 	
Προσκλήσεις:	Έχει εκδοθεί 1 πρόσκληση π/υ 51.500,00 €, ποσό που αντιστοιχεί σε 2,40 % επί του π/υ του ΑΠ. Η ανωτέρω πρόσκληση ύψους 51.500,00 €, αφορά σε μεταφερόμενο έργο από το Εθνικό ΠΔΕ στο ΕΠΑ.	Η ενεργοποίηση του ΑΠ θεωρείται χαμηλή.
Ενταγμένα έργα:	Έχει ενταχθεί 1 έργο, Συνολικής ΔΔ 206.500,00 € και Επιλέξιμης ΔΔ ύψους 51.500,00 €, ποσό που αντιστοιχεί σε 100% επί του π/υ των προσκλήσεων του ΑΠ που έχουν εκδοθεί. Το ποσό 51.500,00 € αφορά στην Επιλέξιμη ΔΔ του μεταφερόμενου έργου από το Εθνικό ΠΔΕ στο ΤΠΑ.	Το ποσοστό των εντάξεων στον ΑΠ θεωρείται υψηλό.
Νομικές δεσμεύσεις:	Οι νομικές δεσμεύσεις των ενταγμένων πράξεων στον ΑΠ ανέρχονται σε 49.444,79 € Συνολικής ΔΔ, ποσό που αντιστοιχεί σε 96,01% ας Επιλέξιμης ΔΔ των πράξεων του ΑΠ.	Ο βαθμός συμβασιοποίησης του ΑΠ θεωρείται υψηλός.
Πληρωμές:	Οι επιλέξιμες δαπάνες που έχουν πληρωθεί ανέρχονται σε 0 €, που αντιστοιχούν στο 0% ας Επιλέξιμης ΔΔ των ΝοΔε του ΑΠ.	Ο ρυθμός υλοποίησης, θεωρείται χαμηλός.
Δείκτες εκροών:	<ul style="list-style-type: none"> 1 Αριθμός δημόσιων κτηρίων με καλύτερη κατηγορία ενεργειακής κατανάλωσης (01301) από 1 που είναι η τιμή στόχος (MIS 5202461) 	Το ενταγμένο έργο στο πλαίσιο του ΑΠ ανταποκρίνεται αποτελεσματικά στην τιμή στόχο που έχει τεθεί για την Πράξη και υλοποιείται ομαλά, καθώς το φυσικό αντικείμενό του έχει ολοκληρωθεί.
Δικαιούχοι:	<ul style="list-style-type: none"> Το Μπενάκειο Φυτοπαθολογικό Ινστιτούτο, με 1 ενταγμένο έργο στον ΑΠ με επιλέξιμη ΔΔ 51.500,00 €, (που αντιστοιχεί σε 2,40 % π/υ του ΑΠ). 	
Παρατηρήσεις:	Το φυσικό αντικείμενο του έργου με MIS 5202461 έχει ολοκληρωθεί πριν την ένταξη του στο ΤΠΑ και εκκρεμεί η πληρωμή του με απομείωση του προϋπολογισμού. Η χαμηλή ένταξη έργων στον ΑΠ οφείλεται στο ότι οι προτάσεις δεν είχαν το απαιτούμενο επίπεδο ωριμότητας.	
Συμπεράσματα:	Η πρόοδος θεωρείται μη ικανοποιητική. Η επάρκεια πόρων θεωρείται ικανοποιητική.	

Αναπτυξιακός Στόχος:	Πράσινη Ανάπτυξη – Υποπρόγραμμα 96	
Ειδικός στόχος ΤΠΑ:	ΕΑΣ 3: Αναβάθμιση υποδομών – Αξία στην ακίνητη περιουσία	

Άξονας Προτεραιότητας:	2.4 Πρόληψη και διαχείριση κινδύνων	
Κατηγορίες δράσεων/έργων:	Δράση 2.4.3 Χορήγηση ενίσχυσης σε παραγωγούς λόγω πολέμου στην Ουκρανία Περιλαμβάνονται έργα που αφορούν: <ul style="list-style-type: none"> • 5210735 / Χορήγηση ενίσχυσης σε παραγωγούς μήλων και καστάνων σε όλη την Επικράτεια με βάση την υπό στοιχεία 2022/C 426/01 (C 426/9.11.2022) Ανακοίνωση Ευρωπαϊκής Επιτροπής • 5216960 / Χορήγηση ενίσχυσης σε παραγωγούς αχλαδιών, καπνού, κρόκου, σπαραγγιών, κορινθιακής σταφίδας και μελιού σε όλη την Επικράτεια με βάση την υπό στοιχεία 2023/C101/03 (C101/17.03.2023) Ανακοίνωση Ε.Ε. Προσωρινό Πλαίσιο. 	
Προσκλήσεις:	Έχουν εκδοθεί 2 προσκλήσεις π/υ 56.000.000,00€, ποσό που αντιστοιχεί σε 98,79 % επί του π/υ του ΑΠ.	Η ενεργοποίηση του ΑΠ θεωρείται ικανοποιητική.
Ενταγμένα έργα:	Έχουν ενταχθεί 2 έργα, Συνολικής ΔΔ 56.000.000,00€ και Επιλέξιμης ΔΔ ύψους 56.000.000,00€, ποσό που αντιστοιχεί σε 100% επί του π/υ των προσκλήσεων του ΑΠ που έχουν εκδοθεί.	Το ποσοστό των εντάξεων στον ΑΠ θεωρείται υψηλό.
Νομικές δεσμεύσεις:	Οι νομικές δεσμεύσεις των ενταγμένων πράξεων στον ΑΠ ανέρχονται σε 56.000.000,00€ Συνολικής ΔΔ, ποσό που αντιστοιχεί σε 100% της Επιλέξιμης ΔΔ των πράξεων του ΑΠ.	Ο βαθμός συμβασιοποίησης του ΑΠ θεωρείται υψηλός.
Πληρωμές:	Οι επιλέξιμες δαπάνες που έχουν πληρωθεί ανέρχονται σε 56.000.000,00€, που αντιστοιχούν στο 100% της Επιλέξιμης ΔΔ των ΝοΔε του ΑΠ.	Ο ρυθμός υλοποίησης, θεωρείται ικανοποιητικός.
Δείκτες εκροών:	<ul style="list-style-type: none"> • 11.805 Αριθμός επιχειρήσεων αγροτικού τομέα που λαμβάνουν μη επιστρεπτέα οικονομική ενίσχυση (ΕΡΑ 015) από 11.500 που είναι η τιμή στόχος (MIS 5210735) • 27.423 Αριθμός επιχειρήσεων αγροτικού τομέα που λαμβάνουν μη επιστρεπτέα οικονομική ενίσχυση (ΕΡΑ 015) από 28.500 που είναι η τιμή στόχος (MIS 5216960) 	Τα 2 ενταγμένα έργα στο πλαίσιο του ΑΠ ανταποκρίνονται αποτελεσματικά στις τιμές – στόχους που έχουν τεθεί για τις Πράξεις και υλοποιούνται ομαλά.
Δικαιούχοι:	• Η Γενική Γραμματεία Αγροτικής Ανάπτυξης & Τροφίμων, με 2 ενταγμένα έργα στον ΑΠ με επιλέξιμη ΔΔ 56.000.000,00€, (που αντιστοιχεί σε 98,79% π/υ του ΑΠ).	
Παρατηρήσεις:	Αναμένεται τροποποίηση των σχετικών ΚΥΑ με σκοπό την εναρμόνιση του χρονοδιαγράμματός με το προσωρινό πλαίσιο κρίσης για τη λήψη μέτρων κρατικής ενίσχυσης της Ευρωπαϊκής Επιτροπής.	
Συμπεράσματα:	Η πρόοδος θεωρείται ικανοποιητική. Η επάρκεια πόρων θεωρείται ικανοποιητική.	

Αναπτυξιακός Στόχος:	Εξωστρέφεια – Υποπρόγραμμα 96
Ειδικός στόχος ΤΠΑ:	ΕΑΣ 5: Προστασία και προβολή πολιτιστικής κληρονομιάς
Άξονας	5.5 Μουσεία και πολιτιστικά κέντρα

Προτεραιότητας:		
Κατηγορίες δράσεων/έργων:	Περιλαμβάνονται δράσεις/έργα που αφορούν: <ul style="list-style-type: none"> 5202460 / ΑΠΟΠΕΡΑΤΩΣΗ ΤΟΥ ΕΡΓΟΥ ΥΛΙΚΟΤΕΧΝΙΚΗ ΑΝΑΒΑΘΜΙΣΗ & ΑΝΑΔΙΑΡΡΥΘΜΙΣΗ ΠΥΡΓΟΥ ΣΥΓΓΡΟΥ (τ.ε 2004ΣΕ08230026) 	
Προσκλήσεις:	Έχει εκδοθεί 1 πρόσκληση π/υ 88.680,92 €, ποσό που αντιστοιχεί σε 89,99% επί του π/υ του ΑΠ. Η ανωτέρω πρόσκληση ύψους 88.680,92 €, αφορά σε μεταφερόμενο έργο από το Εθνικό ΠΔΕ στο ΕΠΑ.	Η ενεργοποίηση του ΑΠ θεωρείται ικανοποιητική.
Ενταγμένα έργα:	Έχει ενταχθεί 1 έργο, Συνολικής ΔΔ 280.000,00 € και Επιλέξιμης ΔΔ ύψους 88.680,92 €, ποσό που αντιστοιχεί σε 100% επί του π/υ των προσκλήσεων του ΑΠ που έχουν εκδοθεί. Το ποσό 88.680,92 € αφορά στην Επιλέξιμη ΔΔ του μεταφερόμενου έργου από το Εθνικό ΠΔΕ στο ΤΠΑ.	Το ποσοστό των εντάξεων στον ΑΠ θεωρείται υψηλό.
Νομικές δεσμεύσεις:	Οι νομικές δεσμεύσεις των ενταγμένων πράξεων στον ΑΠ ανέρχονται σε 0 € Συνολικής ΔΔ, ποσό που αντιστοιχεί σε 0% της Επιλέξιμης ΔΔ των πράξεων του ΑΠ.	Ο βαθμός συμβασιοποίησης του ΑΠ θεωρείται χαμηλός.
Πληρωμές:	Οι επιλέξιμες δαπάνες που έχουν πληρωθεί ανέρχονται σε 0 €, που αντιστοιχούν στο 0% της Επιλέξιμης ΔΔ των ΝοΔε του ΑΠ.	Ο ρυθμός υλοποίησης, θεωρείται χαμηλός.
Δείκτες εκροών:	<ul style="list-style-type: none"> 1 Κτήριο που αποκαθίσταται / αναδεικνύεται (09401) από 1 που είναι η τιμή στόχος (MIS 5202460) 	Το 1 ενταγμένο έργο στο πλαίσιο του ΑΠ ανταποκρίνεται αποτελεσματικά στην τιμή – στόχο που έχει τεθεί για την Πράξη και υλοποιείται ομαλά καθώς το φυσικό αντικείμενό του έχει ολοκληρωθεί.
Δικαιούχοι:	<ul style="list-style-type: none"> Το Υπουργείο Αγροτικής Ανάπτυξης & Τροφίμων, με 1 ενταγμένο έργο στον ΑΠ με επιλέξιμη ΔΔ 88.680,92 €, (που αντιστοιχεί σε 89,99% π/υ του ΑΠ). 	
Παρατηρήσεις:	Το έργο με MIS 5202460 δεν έχει πραγματοποιήσει πληρωμές και εφόσον δεν καλυφθούν τα κριτήρια ωριμότητας του άρθρου 6 της υπ' αρ. 64957/10.06.2021 ΥΑ, όπως τροποποιήθηκε και ισχύει, η πράξη πρόκειται να απενταχθεί.	
Συμπεράσματα:	Η πρόοδος θεωρείται μη ικανοποιητική. Η επάρκεια πόρων θεωρείται ικανοποιητική.	

Αναπτυξιακός Στόχος:	Υποστήριξη Προγραμμάτων – Υποπρόγραμμα 96	
Ειδικός στόχος ΤΠΑ:	-	
Άξονας Προτεραιότητας:	6.2 Τεχνική βοήθεια	
Κατηγορίες δράσεων/έργων:	Περιλαμβάνονται δράσεις/έργα που αφορούν: <ul style="list-style-type: none"> 5202462 / ΤΕΧΝΙΚΗ ΒΟΗΘΕΙΑ ΜΕΤΑΒΑΤΙΚΗΣ ΠΕΡΙΟΔΟΥ ΤΟΥ ΕΠΑ, ΥΠΟΥΡΓΕΙΟΥ ΑΓΡΟΤΙΚΗΣ ΑΝΑΠΤΥΞΗΣ & ΤΡΟΦΙΜΩΝ 	
Προσκλήσεις:	Έχει εκδοθεί 1 πρόσκληση π/υ 130.000,00€, ποσό που αντιστοιχεί σε 46,43% επί του π/υ του ΑΠ.	Η ενεργοποίηση του ΑΠ θεωρείται μέτρια.

Ενταγμένα έργα:	Έχει ενταχθεί 1 έργο, Συνολικής ΔΔ 130.000,00 € και Επιλέξιμης ΔΔ ύψους 130.000,00 €, ποσό που αντιστοιχεί σε 100% επί του π/υ των προσκλήσεων του ΑΠ που έχουν εκδοθεί.	Το ποσοστό των εντάξεων στον ΑΠ θεωρείται υψηλό.
Νομικές δεσμεύσεις:	Οι νομικές δεσμεύσεις των ενταγμένων πράξεων στον ΑΠ ανέρχονται σε 18.600,00 € Συνολικής ΔΔ, ποσό που αντιστοιχεί σε 14,31% της Επιλέξιμης ΔΔ των πράξεων του ΑΠ.	Ο βαθμός συμβασιοποίησης του ΑΠ θεωρείται χαμηλός.
Πληρωμές:	Οι επιλέξιμες δαπάνες που έχουν πληρωθεί ανέρχονται σε 18.600,00 €, που αντιστοιχούν στο 100% της Επιλέξιμης ΔΔ των ΝοΔε του ΑΠ.	Ο ρυθμός υλοποίησης, θεωρείται ικανοποιητικός.
Δείκτες εκροών:	<ul style="list-style-type: none"> 1 Δικαιούχοι / Φορείς που υποστηρίζονται στο πλαίσιο της τεχνικής βοήθειας για την αποτελεσματική εφαρμογή των πράξεων των Επιχειρησιακών Προγραμμάτων (12105) από 1 που είναι η τιμή στόχος (MIS 5202462) 	Το 1 ενταγμένο έργο στο πλαίσιο του ΑΠ ανταποκρίνεται αποτελεσματικά στην τιμή – στόχο που έχει τεθεί για την Πράξη και υλοποιείται ομαλά.
Δικαιούχοι:	<ul style="list-style-type: none"> Η Δ/ση Προγραμματισμού & Επιχειρησιακών Προγραμμάτων του ΥΠΑΑΤ, με 1 ενταγμένο έργο στον ΑΠ με επιλέξιμη ΔΔ 18.600,00 €, (που αντιστοιχεί σε 6,64% π/υ του ΑΠ). 	
Παρατηρήσεις:	Καμία παρατήρηση.	
Συμπεράσματα:	Η πρόοδος θεωρείται ικανοποιητική. Η επάρκεια πόρων θεωρείται ικανοποιητική.	

Έργα μεγάλου προϋπολογισμού

Στην προγραμματική περίοδο 2021 – 2025 έχουν ενταχθεί τα ακόλουθα έργα μεγάλου προϋπολογισμού (συνολικής ΔΔ ύψους 784.920.000,00 €):

- MIS 5222745 / Αποκατάσταση και εκσυγχρονισμός των δικτύων άρδευσης Τ.Ο.Ε.Β. Ταυρωπού σύμφωνα με τις διατάξεις του ν. 3389 / 2005 (ΣΔΙΤ) / συνολικής ΔΔ ύψους 130.696.000,00€
- MIS 5222773 / Μελέτη, χρηματοδότηση, κατασκευή και τεχνική διαχείριση του αρδευτικού δικτύου Αλμωπαίου σύμφωνα με τις διατάξεις του ν. 3389 / 2005 (ΣΔΙΤ) / συνολικής ΔΔ ύψους 122.140.000,00€
- MIS 5222781 / Μεταφορά και διανομή νερού από τον ποταμό Νέστο στην πεδιάδα της Ξάνθης για αρδευτικούς σκοπούς σύμφωνα με τις διατάξεις του ν. 3389 / 2005 (ΣΔΙΤ) / συνολικής ΔΔ ύψους 210.180.000,00€
- MIS 5222782 / Λιμνοδεξαμενή Χοχλακίων Ν. Λασιθίου και συνοδά έργα – φράγμα Αγ. Ιωάννη Ιεράπετρας Ν. Λασιθίου και βασικά έργα αξιοποίησης αρδευτικού νερού σύμφωνα με τις διατάξεις του ν. 3389 / 2005 (ΣΔΙΤ) / συνολικής ΔΔ ύψους 69.316.000,00€
- MIS 5222783 / Υλοποίηση αρδευτικού δικτύου Υπέρειας Ν. Λάρισας Ορφανών Ν. Καρδίτσας σύμφωνα με τις διατάξεις του ν. 3389 / 2005 (ΣΔΙΤ) / συνολικής ΔΔ ύψους 132.928.000,00€
- MIS 5222784 / Κατασκευή φράγματος Μιναγιώτικου σύμφωνα με τις διατάξεις του ν. 3389 / 2005 (ΣΔΙΤ) / συνολικής ΔΔ ύψους 119.660.000,00€

Η Επιλέξιμη ΔΔ για την προγραμματική περίοδο 2021 – 2025 είναι μηδέν.

2.2. Προβλήματα, χρονικές ή αποκλίσεις υλοποίησης ΠΑ και μέτρα αντιμετώπισης (έως 30-06-2024)

Στο Α. Υποπρόγραμμα 95 της Γενικής Γραμματείας Ενωσιακών Πόρων & Υποδομών δεν έχει ενεργοποιηθεί ο ΑΠ 1.6 Δημόσια Διοίκηση και Ψηφιοποίηση με ισχύων προϋπολογισμό 195.505,00€. Προγραμματίζεται η έκδοση πρόσκλησης για έργο με τίτλο «Ψηφιοποίηση έργων (μελετών του Τμήματος Τοπογραφικής του ΥΠΑΑΤ)».

Στο Β. Υποπρόγραμμα 96 της Γενικής Γραμματείας Αγροτικής Ανάπτυξης & Τροφίμων δεν έχουν ενεργοποιηθεί οι ακόλουθοι ΑΠ:

- 1.1 Δημιουργία επιλεγμένων ερευνητικών κέντρων και προγραμμάτων σε τομείς αιχμής με ισχύων προϋπολογισμό 195.505,00€. Προγραμματίζεται η έκδοση πρόσκλησης για έργο με τίτλο «Βελτίωση της εργαστηριακής ικανότητας ανίχνευσης και προσδιορισμό τροφογενών κινδύνων και νοθείας στα τρόφιμα» με φορέα πρότασης τον Ενιαίο Φορέα Ελέγχου Τροφίμων (Ε.Φ.Ε.Τ.) και εκτιμώμενο προϋπολογισμό 594.350,00€.
- 1.3 Προώθηση αποτελεσμάτων έρευνας, καινοτομίας και τεχνολογίας στις επιχειρήσεις με ισχύων προϋπολογισμό 136.853,00€.
- 1.5 Βιομηχανική μετάβαση και επιχειρηματικότητα με ισχύων προϋπολογισμό 78.202,00€.
- 2.9 Ανάπτυξη υποδομών και προστασία περιβάλλοντος (μικρά φράγματα, αρδευτικά δίκτυα, ύδρευση – αποχέτευση, αντιπλημμυρικά, κ.λπ.) με ισχύων προϋπολογισμό 195.505,00€.
- 5.9 Ανάπτυξη και προώθηση προϊόντων με ΠΟΠ και ΠΓΕ με ισχύων προϋπολογισμό 391.009,00€.

Επιπλέον στο Β. Υποπρόγραμμα 96 της Γενικής Γραμματείας Αγροτικής Ανάπτυξης & Τροφίμων και στον ΑΠ 2.1 Ενεργειακή απόδοση η ενεργοποίηση είναι εξαιρετικά χαμηλή (2,40% του π/υ του ΑΠ).

Στο Α. Υποπρόγραμμα 95 της Γενικής Γραμματείας Ενωσιακών Πόρων & Υποδομών παρουσιάζονται σημαντικές καθυστερήσεις στην ανάληψη νομικών δεσμεύσεων στους ακόλουθους ΑΠ:

- 2.6 Παροχή πόσιμου νερού και διαχείριση υδάτων. Στο έργο με MIS 5201575 καταγράφεται ρυθμός συμβασιοποίησης (1,58%), αλλά προγραμματίζεται η ανάληψη ΝοΔε. Στο έργο με MIS 5201567 καταγράφεται ρυθμός συμβασιοποίησης (22,31%) και προγραμματίζεται η απομείωση του π/υ του στο συμβασιοποιημένο ποσό.
- 2.8 Στήριξη φιλικών προς το περιβάλλον διεργασιών παραγωγής και αποδοτικής χρήσης πόρων. Στα έργα με MIS 5201559 και 5201571 καταγράφεται μηδενικός ρυθμός συμβασιοποίησης και προγραμματίζεται η απομείωση των π/υ στα συμβασιοποιημένα ποσά.
- 2.9 Ανάπτυξη υποδομών και προστασία περιβάλλοντος (μικρά φράγματα, αρδευτικά δίκτυα, ύδρευση – αποχέτευση, αντιπλημμυρικά, κ.λπ.). Στο έργο με MIS 5201579 καταγράφεται μηδενικός ρυθμός συμβασιοποίησης, δεν πρόκειται να πραγματοποιήσει πληρωμές εντός του ΤΠΑ και πρόκειται να απενταχθεί.

Στο Β. Υποπρόγραμμα 96 της Γενικής Γραμματείας Αγροτικής Ανάπτυξης & Τροφίμων παρουσιάζονται σημαντικές καθυστερήσεις στην ανάληψη νομικών δεσμεύσεων στους ακόλουθους ΑΠ:

- 5.5 Μουσεία και πολιτιστικά κέντρα. Στο έργο με MIS 5202460 καταγράφεται μηδενικός ρυθμός συμβασιοποίησης, καθώς έχει ολοκληρωθεί πριν την ένταξή του στο ΤΠΑ και θα απομειωθεί ο προϋπολογισμός.

Για τους ΑΠ 2.8, 2.9, 3.2 και 5.5 απαιτήθηκε η χρήση υπερδέσμευσης ύψους 2.875.833,20€. Το σύνολο του προϋπολογισμού ένταξης των σχετικών έργων (16.415.601,00€) εκτιμάται ότι θα υπερβαίνει το 34% των διαθέσιμων πόρων της υπερδέσμευσης (8.400.000,00€).

Στον ΑΠ 2.4 απαιτήθηκε η χρήση υπερδέσμευσης ύψους 56.000.000,00€ για την κάλυψη της οποίας εκδόθηκαν οι 16071/20.02.2023 (Β' 918) και 38854/26.04.2023 (Β' 2841) ΥΑ, σε συνέχεια των οποίων η συνολική δημόσια δαπάνη του Προγράμματος αυξήθηκε από 130% σε 330%.

3. ΣΥΜΒΟΛΗ ΤΠΑ ΣΤΟ ΕΠΑ 2021-2025

3.1 Βαθμός επίτευξης των στόχων του ΕΠΑ

Με δεδομένο ότι το ΤΠΑ – ΥΠΑΑΤ περιλαμβάνει συγκεκριμένους υποτομείς του αγροτικού τομέα, η άμεση συσχέτιση του παρόντος ΤΠΑ με το ΕΠΑ αποτυπώνεται κυρίως στον στόχο της πράσινης ανάπτυξης, ενώ μια πιο έμμεση συσχέτιση αποτυπώνεται στους στόχους της εξωστρέφειας και της κοινωνικής ανάπτυξης.

Ειδικά σε ότι αφορά στην αρδευόμενη γεωργία, σημειώνεται ότι οι υποδομές άρδευσης, που στο ΤΠΑ περιγράφονται ως προτεραιότητα του στόχου της πράσινης ανάπτυξης, ικανοποιούν τον ειδικό στόχο του ΥΠΑΑΤ για προστασία του περιβάλλοντος και βιώσιμη ανάπτυξη καθώς αφορούν σε εξισορρόπηση της χρήσης αρδευτικού νερού στο πλαίσιο κανονιστικών περιορισμών (κυρίως για περιβαλλοντικούς λόγους) και απαιτήσεων βελτίωσης της ανταγωνιστικότητας της γεωργίας.

Ειδικότερα η δράση 2.6.1 Διαχείριση αρδευτικών υδάτων του ΑΠ 2.6 συμβάλει στην κατεύθυνση επίτευξης του δείκτη «Δράσεις προστασίας, παρακολούθησης και διαχείρισης υδατικών σωμάτων».

Κοινωνική ανάπτυξη μέσω αναπτυξιακών δράσεων που έχουν θετικό πρόσημο στη διασφάλιση του αγροτικού εισοδήματος και συνακόλουθα στην κοινωνική συνοχή των πληθυσμών της υπαίθρου.

Ειδικότερα η δράση 3.2.1 Συμπληρωματικά μέτρα για νέους αγρότες του ΑΠ 3.2 συμβάλει στην κατεύθυνση επίτευξης του δείκτη «Αγορά εργασίας και κατάρτιση: Αριθμός συμμετεχόντων σε κοινές τοπικές πρωτοβουλίες απασχόλησης και κοινή κατάρτιση».

Η εξωστρέφεια που επιδιώχθηκε μέσω της προβολής των πολιτιστικών πτυχών της αγροτικής κληρονομιάς εκφράστηκε μέχρι στιγμής μέσω συνεχιζόμενων έργων των οποίων η συμβολή στην κατεύθυνση επίτευξης του στόχου του ΕΠΑ 2021 – 2025 κρίνεται μη ικανοποιητική.

3.2 Συμβολή του ΤΠΑ/ΠΠΑ στην επίτευξη οριζόντιων αρχών του ΕΠΑ

Συμβολή ΤΠΑ στη Βιώσιμη Ανάπτυξη

Οι κατηγορίες παρεμβάσεων στο ΤΠΑ που αφορούν τη διαχείριση αρδευτικών υδάτων και οι πράξεις εκσυγχρονισμού υφιστάμενων εγγειοβελτιωτικών έργων δρουν θετικά ως προς τη βιώσιμη ανάπτυξη για τον λόγο ότι ενσωματώνουν τη διάσταση μιας αναπτυξιακής προσέγγισης, που αναμένεται να εφαρμοστεί με μέριμνα για την προστασία του περιβάλλοντος και τη διαφύλαξη των πόρων, ώστε να μην τίθεται σε κίνδυνο η βιωσιμότητα και η ανάπτυξη των μελλοντικών γενεών, περιλαμβάνοντας οικονομικές, κοινωνικές και περιβαλλοντικές πτυχές οι οποίες αλληλοενισχύονται.

Συμβολή ΤΠΑ στην ισότητα ευκαιριών και κατάργηση των διακρίσεων

Με δεδομένο δε ότι το παρόν ΤΠΑ αφορά σε δημόσιες υποδομές, τα αποτελέσματα των δράσεων που αναμένεται να υλοποιηθούν αφορούν σε ομάδες ανθρώπων που ασχολούνται με τον αγροτικό τομέα (γεωργία και κτηνοτροφία) παρέχοντας ίσες ευκαιρίες για ανάπτυξη των εκμεταλλεύσεών τους.

Συμβολή ΤΠΑ στην ισότητα μεταξύ ανδρών και γυναικών

Οι κατηγορίες παρεμβάσεων στο ΤΠΑ είναι ουδέτερες ως προς τη διάκριση των φύλων. Κατά το σχεδιασμό και εφαρμογή των δράσεων προβλέπεται η κατά το δυνατόν ισόρροπη συμμετοχή ανδρών και γυναικών.

Αναμενομένη συνέπεια στο περιβάλλον

Το ΤΠΑ συμβάλει θετικά στο περιβάλλον, δεδομένου ότι, λαμβάνονται υπόψη οι αρχές της βιώσιμης ανάπτυξης, διασφαλίζεται η προώθηση των απαιτήσεων περιβαλλοντικής προστασίας, αποδοτικότητας των πόρων και μετριασμού της κλιματικής αλλαγής.

Ειδικότερα, το ΤΠΑ – ΥΠΑΑΤ μέσω της δράσης «Διαχείριση Αρδευτικών Υδάτων» αναμένεται να έχει θετικές επιπτώσεις στο περιβάλλον και συμβάλει άμεσα στην αιεφορία του φυσικού πόρου του νερού.

4. ΔΙΑΠΙΣΤΩΣΕΙΣ – ΠΡΟΤΑΣΕΙΣ

- Οι αναπτυξιακοί στόχοι, όπως είχαν προσδιοριστεί στις αρχές της προγραμματικής περιόδου κάλυπταν τις ανάγκες και το σχεδιασμό του ΥΠΑΑΤ την περίοδο σύνταξής του.
- Τα ενταγμένα έργα στο πλαίσιο του ΤΠΑ συμβάλλουν μέτρια στην επίτευξη των αποτελεσμάτων του ΕΠΑ, μέσω του εν λόγω ΤΠΑ δεδομένου ότι κατά κύριο λόγο αφορούν μεταφερόμενα έργα τα οποία σχεδιάστηκαν σε προηγούμενες προγραμματικές περιόδους και για την κάλυψη διαφορετικών αναγκών και στόχων.
- Ο μικρός αριθμός μεταφερόμενων έργων στο πλαίσιο του ΤΠΑ έχουν πρόοδο που δεν θεωρείται ικανοποιητική ως προς τους αναπτυξιακούς στόχους που έχουν τεθεί, καθώς η απορρόφηση των πόρων είναι μικρότερη από την προβλεπόμενη. Για τα έργα αυτά σε συμφωνία με τις φορείς υλοποίησης, αλλά και κατ' εφαρμογή του σχετικού θεσμικού πλαισίου αναμένεται να γίνει τροποποίηση των αποφάσεων ένταξης με απομείωση του προϋπολογισμού τους.
- Η μη ενεργοποίηση ορισμένων ΑΠ και στα δυο Υποπρογράμματα οφείλεται στο ότι οι προτάσεις δεν είχαν το απαιτούμενο επίπεδο ωριμότητας.

Προκειμένου να αντιμετωπιστούν οι παραπάνω αδυναμίες που παρουσιάζονται κατά την υλοποίηση του ΤΠΑ, αλλά και για την επιτυχή παρέμβασή του έως το τέλος της προγραμματικής περιόδου, προτείνεται:

- Επανεξέταση του είδους των δεικτών, κατά την αναθεώρηση του ΤΠΑ, προκειμένου αυτοί να προσαρμοστούν στους αναπτυξιακούς στόχους της κάθε πράξης.
- Επανεξέταση του επίκαιρου της στρατηγικής των αναπτυξιακών στόχων και πιθανή αντικατάσταση ανενεργών δράσεων ή/και μεταφορά των αδιάθετων πόρων σε άλλους στόχους, εφόσον οι φορείς των προτάσεων δεν ανταποκριθούν έγκαιρα στις προσπάθειες ενεργοποίησης της ΥΔ.
- Στη συντριπτική πλειοψηφία των δεικτών εκροής προβλέπεται η επίτευξη των τιμών στόχου για την Προγραμματική Περίοδο λαμβάνοντας υπόψη και το τρέχον μακροοικονομικό, κοινωνικό και περιβαλλοντικό πλαίσιο.
- Ζητήματα ενδυνάμωσης και υποστήριξης προσωπικού ΥΔ μέσω εκπαιδευτικών σεμιναρίων, που θα διοργανώνονται από τη ΔιΔιΕΠ, και των Δικαιούχων μέσω παροχής εκπαιδευτικού υλικού και εγχειριδίων της ΥΔ.
- Δεδομένου ότι ο π/υ του ΑΠ 2.9 δεν θα επαρκεί για την υλοποίηση των παρεμβάσεων πέραν του 2025, προκύπτει η ανάγκη του σχεδιασμού ΕΠΑ στη νέα Προγραμματική περίοδο ώστε να περιληφθούν τα έργα ΣΔΙΤ ύψους συνολικής ΔΔ 784.920.000,00 € με επιπλέον πόρους, προκειμένου η στρατηγική για τον Άξονα «Πράσινη Ανάπτυξη» να χρηματοδοτηθεί και για τα επόμενα έτη της προγραμματικής περιόδου.

**Ο ΠΡΟΪΣΤΑΜΕΝΟΣ ΤΗΣ ΥΠΗΡΕΣΙΑΣ
ΔΙΑΧΕΙΡΙΣΗΣ ΤΠΑ-ΥπΑΑΤ**

ΝΕΣΤΟΡΑΣ ΠΕΤΑΛΑΣ

ΑΚΡΩΝΥΜΙΑ – ΓΛΩΣΣΑΡΙ

ΑΠ	Άξονας Προτεραιότητας
ΑΣ	Αναπτυξιακός Στόχος
ΔΔ	Δημόσια Δαπάνη
ΔιΔιΕΠ	Δ/νση Διαχείρισης Εθνικού ΠΔΕ
ΕΠΑ	Εθνικό Πρόγραμμα Ανάπτυξης
ΕΣ	Ειδικός Στόχος
ΚΔ	Κατηγορία Δράσης
ΝοΔε	Νομική Δέσμευση
ΠΑ	Πρόγραμμα Ανάπτυξης
ΠΔΕ	Πρόγραμμα Δημοσίων Επενδύσεων
ΣΔΙΤ	Σύμπραξη Δημόσιου Ιδιωτικού Τομέα
ΤΠΑ	Τομεακό Πρόγραμμα Ανάπτυξης
ΥΔ	Υπηρεσία Διαχείρισης
ΥΠΑΑΤ	Υπουργείο Αγροτικής Ανάπτυξης & Τροφίμων
Βαθμός συμβασιοποίησης	Επιλ ΔΔ ΝοΔε/Επιλ ΔΔ πράξεων Σημείωση: χαμηλός, για ποσοστό κάτω του 20%, μέτριος μέχρι 50%, υψηλός από 50% και πάνω.
Εκτελούνται	Επιλέξιμη ΔΔ Δαπανών >0
Ενεργοποίηση	Ποσό Προσλήσεων/συνολικό προϋπολογισμό ΠΑ Σημείωση: χαμηλή, για ενεργοποίηση κάτω του 40%, μέτρια μέχρι 70%, ικανοποιητική από 70% και πάνω
Νέα έργα	Ένταξη κατά το τελευταίο έτος
Ολοκληρωμένα έργα	Επιλέξιμη ΔΔ Δαπανών=Επιλέξιμη ΔΔ ΝοΔε
Ποσοστό εντάξεων	Επιλ ΔΔ πράξεων/ ποσό των προσλήσεων Σημείωση: χαμηλό, για ποσοστό κάτω του 50%, μέτριο μέχρι 80%, υψηλό από 80% και πάνω.
Προς ολοκλήρωση	Επιλέξιμη ΔΔ Δαπανών/Επιλέξιμη ΔΔ ΝοΔε>80%
Ρυθμός υλοποίησης	Επιλ ΔΔ Δαπανών/Επιλ ΔΔ ΝοΔε Σημείωση: χαμηλός, για ποσοστό κάτω του 20%, μέτριος μέχρι 40%, ικανοποιητικός από 40% και πάνω.

ΠΑΡΑΡΤΗΜΑ

Πίνακας 1: Οικονομικά στοιχεία υλοποίησης Προγράμματος Ανάπτυξης (ΠΑ)

ΑΞΟΝΑΣ ΠΡΟΤΕΡΑΙΟΤΗΤΑΣ (ΑΠ)			ΠΡΟΣΚΛΗΣΕΙΣ				ΕΝΤΑΞΕΙΣ ΕΡΓΩΝ				ΝΟΜΙΚΕΣ ΔΕΣΜΕΥΣΕΙΣ				ΠΛΗΡΩΜΕΣ		
ΚΩΔ.	ΑΡΧΙΚΟΣ Π/Υ	ΠΡΟΫΠΟΛΟΓΙΣΜΟΣ ΜΕ ΤΥΧΟΝ ΑΝΑΚΑΤΑΝΟΜΗ ΚΑΙ ΥΠΕΡΔΕΣΜΕΥΣΗ	ΠΛΗΘΟΣ	ΠΟΣΟ	Π/Υ έργων που μεταφέρθηκαν (ΥΑ 64957/10.06.2021)	ΕΝΕΡΓΟΠΟΙΗΣΗ (%)	ΠΛΗΘΟΣ	ΣΥΝΟΛΙΚΗ ΔΔ	ΕΠΙΛΕΞΙΜΗ ΔΔ	ΠΟΣΟΣΤΟ ΕΝΤΑΞΕΩΝ (%)	ΠΛΗΘΟΣ	ΠΟΣΟ (ΣΥΝΟΛΙΚΗ ΔΔ)	ΠΟΣΟ (ΕΠΙΛΕΞΙΜΗ ΔΔ)	ΒΑΘΜΟΣ ΣΥΜΒΑΣΙΟΠΟΙΗΣΗΣ (%)	ΠΟΣΟ	ΠΟΣΟΣΤΟ ΠΛΗΡΩΜΩΝ (%)	ΡΥΘΜΟΣ ΥΛΟΠΟΙΗΣΗΣ (%)
[1]	[2]	[3]	[4]	[5]	[5α]	[6]=100*[5]/[3]	[7]	[7α]	[8]	[9]=100*[8]/[5]	[10]	[11]	[12]	[13]=100*[12]/[8]	[14]	[15]=100*[14]/[12]	[15]=100*[14]/[3]
Α. ΥΠΟΠΡΟΓΡΑΜΜΑ 95. ΓΕΝΙΚΗΣ ΓΡΑΜΜΑΤΕΙΑΣ ΕΝΩΣΙΑΚΩΝ ΠΟΡΩΝ & ΥΠΟΔΟΜΩΝ																	
1.6	195.504,63	195.505,00															
2.6	7.284.154,29	7.284.154,00	1	6.032.339,34	6.032.339,34	82,81	10	7.372.588,93	6.032.339,34	100,00	85	4.840.934,92	3.500.685,33	58,03	1.840.286,86	52,57	25,26
2.8	13.434.475,15	13.992.798,35	1	12.592.672,94	12.592.672,94	89,99	6	12.691.710,37	12.592.672,94	100,00	43	11.276.103,46	11.177.066,03	88,76	362.340,08	3,24	2,59
2.9	2.552.871,22	4.809.864,22	2	4.328.801,40	4.328.801,40	90,00	10	793.681.042,78	4.328.801,40	100,00	8	8.521.262,76	4.089.021,38	94,46	2.417.855,06	59,13	50,27
3.2	72.812,23	80.908,99	1	72.812,23	72.812,23	89,99	1	7.106.428,37	72.812,23	100,00	9	7.098.860,83	65.244,69	89,61	65.244,69	100,00	80,64
5.5	266.762,20	310.378,12	1	279.321,33	279.321,33	89,99	3	673.395,62	279.321,33	100,00	3	673.395,62	279.321,33	100,00	0,00	0,00	0,00
6.2	-																
Β. ΥΠΟΠΡΟΓΡΑΜΜΑ 96. ΓΕΝΙΚΗΣ ΓΡΑΜΜΑΤΕΙΑΣ ΑΓΡΟΤΙΚΗΣ ΑΝΑΠΤΥΞΗΣ & ΤΡΟΦΙΜΩΝ																	
1.1	195.504,63	195.505,00															
1.3	136.853,25	136.853,00															
1.5	78.201,85	78.202,00															
2.1	2.143.399,54	2.143.400,00	1	51.500,00	51.500,00	2,40	1	206.500,00	51.500,00	100,00	16	204.444,79	49.444,79	96,01	0,00	0,00	0,00
2.4	684.266,20	56.684.266,31	2	56.000.000,00	0	98,79	2	56.000.000,00	56.000.000,00	100,00	8	56.000.000,00	56.000.000,00	100,00	56.000.000,00	100,00	98,79
2.9	195.504,63	195.505,00															
5.5	88.680,92	98.542,33	1	88.680,92	88.680,92	89,99	1	280.000,00	88.680,92	100,00	2	191.319,08	0,00	0,00	0,00	0,00	0,00
5.9	391.009,26	391.009,00															
6.2	280.000,00	280.000,00	1	130.000,00	130.000,00	46,43	1	130.000,00	130.000,00	100,00	1	18.600,00	18.600,00	14,31	18.600,00	100,00	6,64

Πίνακας 2: Στοιχεία υλοποίησης φυσικού αντικείμενου Προγράμματος Ανάπτυξης (ΠΑ)

ΚΩΔ. ΠΑ	ΚΩΔ. ΑΠ	ΚΩΔΙΚΟΣ ΔΡΑΣΗΣ	MIS	ΔΕΙΚΤΗΣ ΕΚΡΟΣΝ			ΤΙΜΗ ΣΤΟΧΟΣ			ΤΙΜΗ ΥΛΟΠΟΙΗΣΗΣ Έως τα οριζόμενα στο αρ. 21, παρ.2 της ΥΑ 62564/04.06.2021	ΠΟΣΟΣΤΟ ΥΛΟΠΟΙΗΣΗΣ (%)
				ΚΩΔΙΚΟΣ ΔΕΙΚΤΗ	ΠΕΡΙΓΡΑΦΗ ΔΕΙΚΤΗ	ΜΟΝΑΔΑ ΜΕΤΡΗΣΗΣ	ΠΡΟΣΚΛΗΣΕΩΝ	ΕΝΤΑΞΕΩΝ	ΠΟΣΟΣΤΟ ΕΝΤΑΞΕΩΝ (%)		
[1]	[2]	[3]		[4]	[5]	[6]	[7]	[8]	[9]=100*[8]/[7]	[10]	[11]=100*[10]/[8]
Α. ΥΠΟΠΡΟΓΡΑΜΜΑ 95. ΓΕΝΙΚΗΣ ΓΡΑΜΜΑΤΕΙΑΣ ΕΝΩΣΙΑΚΩΝ ΠΟΡΩΝ & ΥΠΟΔΟΜΩΝ											
	2.6	2.6.1	5201563	12105	Δικαιούχοι / Φορείς που υποστηρίζονται στο πλαίσιο της τεχνικής βοήθειας για την αποτελεσματική εφαρμογή των πράξεων των Επιχειρησιακών Προγραμμάτων	Αριθμός	*	3	*	3	100,0
			5201564	12105	Δικαιούχοι / Φορείς που υποστηρίζονται στο πλαίσιο της τεχνικής βοήθειας για την αποτελεσματική εφαρμογή των πράξεων των Επιχειρησιακών Προγραμμάτων	Αριθμός	*	2	*	2	100,0
			5201566	12105	Δικαιούχοι / Φορείς που υποστηρίζονται στο πλαίσιο της τεχνικής βοήθειας για την αποτελεσματική εφαρμογή των πράξεων των Επιχειρησιακών Προγραμμάτων	Αριθμός	*	48	*	10	20,8
			5201567	12201	Αριθμός μελετών, εμπειρογνομωμοσυνών, ερευνών και αξιολογήσεων που θα υλοποιηθούν στο πλαίσιο των πράξεων και μετράται ως αριθμός υλοποιημένων συμβάσεων από παρόχους συναφών υπηρεσιών. Λαμβάνει τιμή κάθε φορά με την ολοκλήρωση του φυσικού αντικείμενου και την παραλαβή του τελικού παραδοτέου.	Αριθμός	*	12	*	5	41,7
			5201572	12201	Αριθμός μελετών, εμπειρογνομωμοσυνών, ερευνών και αξιολογήσεων που θα υλοποιηθούν στο πλαίσιο των πράξεων και μετράται ως αριθμός υλοποιημένων συμβάσεων από παρόχους συναφών υπηρεσιών. Λαμβάνει τιμή κάθε φορά με την ολοκλήρωση του φυσικού αντικείμενου και την παραλαβή του τελικού παραδοτέου.	Αριθμός	*	23	*	18	78,3
			5201574	12201	Αριθμός μελετών, εμπειρογνομωμοσυνών, ερευνών και αξιολογήσεων που θα υλοποιηθούν στο πλαίσιο των πράξεων και μετράται ως αριθμός υλοποιημένων συμβάσεων από παρόχους συναφών υπηρεσιών. Λαμβάνει τιμή κάθε φορά με την ολοκλήρωση του φυσικού αντικείμενου και την παραλαβή του τελικού παραδοτέου.	Αριθμός	*	1	*	0	0,0

			5201575	12201	Αριθμός μελετών, εμπειρογνομωμοσυνών, ερευνών και αξιολογήσεων που θα υλοποιηθούν στο πλαίσιο των πράξεων και μετράται ως αριθμός υλοποιημένων συμβάσεων από παρόχους συναφών υπηρεσιών. Λαμβάνει τιμή κάθε φορά με την ολοκλήρωση του φυσικού αντικείμενου και την παραλαβή του τελικού παραδοτέου.	Αριθμός	*	2	*	1	50,0
			5201576	12201	Αριθμός μελετών, εμπειρογνομωμοσυνών, ερευνών και αξιολογήσεων που θα υλοποιηθούν στο πλαίσιο των πράξεων και μετράται ως αριθμός υλοποιημένων συμβάσεων από παρόχους συναφών υπηρεσιών. Λαμβάνει τιμή κάθε φορά με την ολοκλήρωση του φυσικού αντικείμενου και την παραλαβή του τελικού παραδοτέου.	Αριθμός	*	1	*	1	100,0
			5201577	12201	Αριθμός μελετών, εμπειρογνομωμοσυνών, ερευνών και αξιολογήσεων που θα υλοποιηθούν στο πλαίσιο των πράξεων και μετράται ως αριθμός υλοποιημένων συμβάσεων από παρόχους συναφών υπηρεσιών. Λαμβάνει τιμή κάθε φορά με την ολοκλήρωση του φυσικού αντικείμενου και την παραλαβή του τελικού παραδοτέου.	Αριθμός	*	1	*	1	100,0
			5201580	12201	Αριθμός μελετών, εμπειρογνομωμοσυνών, ερευνών και αξιολογήσεων που θα υλοποιηθούν στο πλαίσιο των πράξεων και μετράται ως αριθμός υλοποιημένων συμβάσεων από παρόχους συναφών υπηρεσιών. Λαμβάνει τιμή κάθε φορά με την ολοκλήρωση του φυσικού αντικείμενου και την παραλαβή του τελικού παραδοτέου.	Αριθμός	*	2	*	1	50,0
	2.8	2.8.1	5201559	12105	Δικαιούχοι / Φορείς που υποστηρίζονται στο πλαίσιο της τεχνικής βοήθειας για την αποτελεσματική εφαρμογή των πράξεων των Επιχειρησιακών Προγραμμάτων	Αριθμός	*	2	*	1	50,0
			5201562	12201	Αριθμός μελετών, εμπειρογνομωμοσυνών, ερευνών και αξιολογήσεων που θα υλοποιηθούν στο πλαίσιο των πράξεων και μετράται ως αριθμός υλοποιημένων συμβάσεων από παρόχους συναφών υπηρεσιών. Λαμβάνει τιμή κάθε φορά με την ολοκλήρωση του φυσικού αντικείμενου και την παραλαβή του τελικού παραδοτέου.	Αριθμός	*	1	*	1	100,0

			5201565	12105	Δικαιούχοι / Φορείς που υποστηρίζονται στο πλαίσιο της τεχνικής βοήθειας για την αποτελεσματική εφαρμογή των πράξεων των Επιχειρησιακών Προγραμμάτων	Αριθμός	*	2	*	2	100,0
			5201571	12105	Δικαιούχοι / Φορείς που υποστηρίζονται στο πλαίσιο της τεχνικής βοήθειας για την αποτελεσματική εφαρμογή των πράξεων των Επιχειρησιακών Προγραμμάτων	Αριθμός	*	1	*	1	100,0
			5201573	EPA 006	Κατασκευή, βελτίωση, αναβάθμιση δικτύου άρδευσης σε km.	Χιλιόμετρα	*	15	*	0	0,0
			5201578	12201	Αριθμός μελετών, εμπειρογνομosυνών, ερευνών και αξιολογήσεων που θα υλοποιηθούν στο πλαίσιο των πράξεων και μετράται ως αριθμός υλοποιημένων συμβάσεων από παρόχους συναφών υπηρεσιών. Λαμβάνει τιμή κάθε φορά με την ολοκλήρωση του φυσικού αντικείμενου και την παραλαβή του τελικού παραδοτέου.	Αριθμός	*	16	*	5	31,3
	2.9	2.9.1	5201558	EPA 007	Δράσεις προστασίας περιβάλλοντος μικρής κλίμακας	Αριθμός	*	1	*	0	0,0
			5201561	EPA 008	Αριθμός έργων ταμίευσης υδάτων: απόλυτος αριθμός έργων κατασκευής, συντήρησης, επισκευής, αντικατάστασης και βελτίωσης ταμίευσης υδάτων	Αριθμός	*	1	*	0	0,0
			5201568	12105	Δικαιούχοι / Φορείς που υποστηρίζονται στο πλαίσιο της τεχνικής βοήθειας για την αποτελεσματική εφαρμογή των πράξεων των Επιχειρησιακών Προγραμμάτων	Αριθμός	*	1	*	1	100,0
			5201579	EPA 007	Δράσεις προστασίας περιβάλλοντος μικρής κλίμακας	Αριθμός	*	1	*	0	0,0
	3.2	3.2.1	5201557	CO44	Αγορά εργασίας και κατάρτιση: αριθμός συμμετεχόντων σε κοινές τοπικές πρωτοβουλίες απασχόλησης και κοινή κατάρτιση	Άτομα	*	100	*	57	57,0
	5.5		5201560	12105	Δικαιούχοι / Φορείς που υποστηρίζονται στο πλαίσιο της τεχνικής βοήθειας για την αποτελεσματική εφαρμογή των πράξεων των Επιχειρησιακών Προγραμμάτων	Αριθμός	*	1	*	0	0,0
			5201569	09404	Αναβάθμιση, προστασία και ανάδειξη χώρων πολιτιστικής κληρονομιάς	Αριθμός	*	1	*	1	100,0
			5201570	12105	Δικαιούχοι / Φορείς που υποστηρίζονται στο πλαίσιο της τεχνικής βοήθειας για την αποτελεσματική εφαρμογή των πράξεων των Επιχειρησιακών Προγραμμάτων	Αριθμός	*	1	*	0	0,0
	2.1		5202461	01301	Αριθμός δημόσιων κτηρίων με καλύτερη κατηγορία ενεργειακής κατανάλωσης	Αριθμός	*	1	*	1	100,0

	2.4	2.4.3	5210735	ΕΡΑ 015	Αριθμός επιχειρήσεων αγροτικού τομέα που λαμβάνουν μη επιστρεπτέα οικονομική ενίσχυση	Αριθμός	11.500	11.500	100	11.805	102,7
			5216960	ΕΡΑ 015	Αριθμός επιχειρήσεων αγροτικού τομέα που λαμβάνουν μη επιστρεπτέα οικονομική ενίσχυση	Αριθμός	28.500	28.500	100	27.423	96,2
	5.5		5202460	09401	Κτήρια που αποκαθίστανται / αναδεικνύονται	Αριθμός	*	1	*	1	100,0
	6.2		5202462	12105	Δικαιούχοι / Φορείς που υποστηρίζονται στο πλαίσιο της τεχνικής βοήθειας για την αποτελεσματική εφαρμογή των πράξεων των Επιχειρησιακών Προγραμμάτων	Αριθμός	*	1	*	1	100,0

* Ο δείκτης εκροής ορίστηκε ανά MIS και όχι ανά πρόσκληση, καθώς οι προσκλήσεις αφορούσαν συνεχιζόμενα έργα για τα οποία εκδόθηκαν οριζόντιες αποφάσεις ένταξης.

Πίνακας 3: Δικαιούχοι

ΚΩΔ. Α.Σ.	ΑΝΑΠΤΥΞΙΑΚΟΣ ΣΤΟΧΟΣ ΕΠΑ	ΚΩΔ. Α.Π.	ΑΞΟΝΑΣ ΠΡΟΤΕΡΑΙΟΤΗΤΑΣ	ΔΙΚΑΙΟΥΧΟΙ	ΑΡΧΙΚΟΣ Π/Υ ΑΠ	ΤΡΕΧΩΝ Π/Υ ΤΟΥ ΑΠ (ΜΕ ΤΥΧΟΝ ΑΝΑΚΑΤΑΝΟΜΕΣ ΚΑΙ ΥΠΕΡΔΕΣΜΕΥΣΕΙΣ)	ΑΡΙΘΜΟΣ ΕΝΤΑΓΜΕΝΩΝ ΕΡΓΩΝ	ΠΟΣΟΣΤΟ ΕΠΙ ΤΟΥ ΤΡΕΧΟΝΤΟΣ Π/Υ ΤΟΥ ΑΠ (%) (ΜΕ ΤΥΧΟΝ ΑΝΑΚΑΤΑΝΟΜΕΣ ΚΑΙ ΥΠΕΡΔΕΣΜΕΥΣΗ)
Α. ΥΠΟΠΡΟΓΡΑΜΜΑ 95. ΓΡΑΜΜΑΤΕΙΑΣ ΕΝΩΣΙΑΚΩΝ ΠΟΡΩΝ & ΥΠΟΔΟΜΩΝ								
2	ΠΡΑΣΙΝΗ ΑΝΑΠΤΥΞΗ	2.6	Παροχή πόσιμου νερού και διαχείριση υδάτων	ΓΕΝΙΚΗ ΓΡΑΜΜΑΤΕΙΑ ΕΝΩΣΙΑΚΩΝ ΠΟΡΩΝ & ΥΠΟΔΟΜΩΝ	7.284.154,29	7.284.154,00	9	82,48%
				ΠΕΡΙΦΕΡΕΙΑ ΠΕΛΟΠΟΝΝΗΣΟΥ			1	0,34%
		2.8	Στήριξη φιλικών προς το περιβάλλον διεργασιών παραγωγής και αποδοτικής χρήσης πόρων	ΓΕΝΙΚΗ ΓΡΑΜΜΑΤΕΙΑ ΕΝΩΣΙΑΚΩΝ ΠΟΡΩΝ & ΥΠΟΔΟΜΩΝ	13.434.475,15	13.992.798,35	5	7,17%
				ΠΕΡΙΦΕΡΕΙΑ ΑΝΑΤΟΛΙΚΗΣ ΜΑΚΕΔΟΝΙΑΣ & ΘΡΑΚΗΣ			1	82,83%
		2.9	Ανάπτυξη υποδομών και προστασία περιβάλλοντος (μικρά φράγματα, αρδευτικά δίκτυα, ύδρευση - αποχέτευση, αντιπλημμυρικά, κ.λπ.)	ΓΕΝΙΚΗ ΓΡΑΜΜΑΤΕΙΑ ΕΝΩΣΙΑΚΩΝ ΠΟΡΩΝ & ΥΠΟΔΟΜΩΝ	2.552.871,22	4.809.864,25	8	73,26%
				ΠΕΡΙΦΕΡΕΙΑ ΒΟΡΕΙΟΥ ΑΙΓΑΙΟΥ			2	16,74%
3	ΚΟΙΝΩΝΙΚΗ ΑΝΑΠΥΞΗ	3.2	Τόνωση των πολιτικών απασχόλησης	ΓΕΝΙΚΗ ΓΡΑΜΜΑΤΕΙΑ ΕΝΩΣΙΑΚΩΝ ΠΟΡΩΝ & ΥΠΟΔΟΜΩΝ	72.812,23	80.908,99	1	89,99%
5	ΕΝΙΣΧΥΣΗ ΕΞΩΣΤΡΕΦΕΙΑΣ	5.5	Μουσεία και πολιτιστικά κέντρα	ΓΕΝΙΚΗ ΓΡΑΜΜΑΤΕΙΑ ΕΝΩΣΙΑΚΩΝ ΠΟΡΩΝ & ΥΠΟΔΟΜΩΝ	266.762,20	310.378,12	2	85,69%
				ΔΗΜΟΣ ΚΥΜΗΣ - ΑΛΙΒΕΡΙΟΥ			1	4,31%
Β. ΥΠΟΠΡΟΓΡΑΜΜΑ 96. ΓΡΑΜΜΑΤΕΙΑΣ ΑΓΡΟΤΙΚΗΣ ΑΝΑΠΤΥΞΗΣ & ΤΡΟΦΙΜΩΝ								
2	ΠΡΑΣΙΝΗ ΑΝΑΠΤΥΞΗ	2.1	Ενεργειακή Απόδοση	ΜΠΕΝΑΚΕΙΟ ΦΥΤΟΠΑΘΟΛΟΓΙΚΟ ΙΝΣΤΙΤΟΥΤΟ	2.143.399,54	2.143.400,00	1	2,40%
		2.4	Πρόληψη και διαχείριση κινδύνων	ΓΕΝΙΚΗ ΓΡΑΜΜΑΤΕΙΑ ΑΓΡΟΤΙΚΗΣ ΑΝΑΠΤΥΞΗΣ & ΤΡΟΦΙΜΩΝ	684.266,20	56.684.266,31	2	98,79%
5	ΕΝΙΣΧΥΣΗ ΕΞΩΣΤΡΕΦΕΙΑΣ	5.5	Μουσεία και πολιτιστικά κέντρα	ΥΠΑΑΤ	88.680,92	98.542,33	1	89,99%
6	ΥΠΟΣΤΗΡΙΞΗ ΠΡΟΓΡΑΜΜΑΤΩΝ	6.2	Τεχνική Βοήθεια	Δ/ΝΣΗ ΠΡΟΓΡΑΜΜΑΤΙΣΜΟΥ & ΕΠΙΧΕΙΡΗΣΙΑΚΩΝ ΠΡΟΓΡΑΜΜΑΤΩΝ ΥΠΑΑΤ	280.000,00	280.000,00	1	6,64%