

Αναθέτουσα αρχή: ΥΠΟΥΡΓΕΙΟ ΠΑΡΑΓΩΓΙΚΗΣ ΑΝΑΣΥΓΚΡΟΤΗΣΗΣ

ΠΕΡΙΒΑΛΛΟΝΤΟΣ & ΕΝΕΡΓΕΙΑΣ

ΕΙΔΙΚΗ ΥΠΗΡΕΣΙΑ ΔΙΑΧΕΙΡΙΣΗΣ ΤΟΥ ΠΡΟΓΡΑΜΜΑΤΟΣ

ΑΓΡΟΤΙΚΗΣ ΑΝΑΠΤΥΞΗΣ 2014-2020

ΜΟΝΑΔΑ Δ΄

Ανάδοχος:



Η. ΑΠΟΣΤΟΛΙΔΗΣ – Ν. ΠΑΓΚΑΣ & ΣΙΑ Ε.Ε

δ.τ.:ΥΛΗ – ΔΙΑΧΕΙΡΙΣΗ & ΠΡΟΣΤΑΣΙΑ ΠΕΡΙΒΑΛΛΟΝΤΟΣ

Μαυροματαίων 9, Τ.Κ.: 10682, Αθήνα,

τηλ./fax: 210 3213695, 210 3216904, e-mail: info@forest.gr

**«ΚΑΤΑΓΡΑΦΗ ΕΠΙ ΥΠΟΒΑΘΡΟΥ ΚΑΙ ΣΕ ΒΑΣΗ ΔΕΔΟΜΕΝΩΝ ΤΩΝ
ΔΙΑΧΕΙΡΙΣΤΙΚΩΝ ΣΧΕΔΙΩΝ ΔΗΜΟΣΙΩΝ ΚΑΙ ΙΔΙΩΤΙΚΩΝ ΔΑΣΩΝ»
του Μέτρου: 511 του προγράμματος Αγροτικής Ανάπτυξης
2007-2013 (ΠΑΑ)**

ΤΕΧΝΙΚΗ ΕΚΘΕΣΗ

Αθήνα, 30/10/2015

Περιεχόμενα

A. ΠΕΡΙΛΗΨΗ	1
B. ΑΝΤΙΚΕΙΜΕΝΟ ΜΕΛΕΤΗΣ	1
1. Αντικείμενο μελέτης.....	1
2. Υπογραφή της σύμβασης- Έκθεση Μεθοδολογίας.....	1
3. Εναρκτήρια συνάντηση	2
Γ. ΣΤΟΙΧΕΙΑ ΚΑΙ ΥΛΙΚΑ.....	2
1 Συλλογή στοιχείων	2
Δ. ΜΕΘΟΔΟΛΟΓΙΑ ΜΕΛΕΤΗΣ	8
1. Επεξεργασία στοιχείων.....	8
1.1. Χωροχρονική Προτεραιότητα.....	9
1.2. Συλλογή και καταγραφή των διαχειριστικών σχεδίων.....	9
2. Χωρική αναφορά.....	47
3. Δημιουργία ψηφιακών αρχείων Διαχειριστικών Σχεδίων.....	47
4. Επιλέξιμοι βοσκότοποι	49
4.1. Καταγραφή επιλέξιμων βοσκήσιμων εκτάσεων	49
4.2. Αξιολόγηση της επιλεξιμότητας βοσκότοπων.....	49
4.3. Επεξεργασία των επιλέξιμων βοσκότοπων	52
E. ΑΠΟΤΕΛΕΣΜΑΤΑ ΜΕΛΕΤΗΣ	53
1 Παραδοτέα μελέτης	53
2. Ανάλυση στατιστικών στοιχείων.....	55
3. Στοιχεία που επηρέασαν το έργο.....	80

A. ΠΕΡΙΛΗΨΗ

Βασικό εργαλείο λήψης αποφάσεων και διαχείρισης του δασικού πλούτου της Χώρας αποτελούν τα δασικά **Διαχειριστικά Σχέδια**. Αυτά συντάσσονται σε τοπικό επίπεδο ανά Δασαρχείο και αφορούν συγκεκριμένα δασικά συμπλέγματα. Η εφαρμογή ενός διαχειριστικού σχεδίου γίνεται αποκεντρωμένα και χωρίς ένα γενικό έλεγχο από τη κεντρική διοίκηση, με συνέπεια να μην είναι εύκολη η παραγωγή συγκεντρωτικών στατιστικών στοιχείων, που θα βοηθούσαν στη χάραξη μια ενιαίας πολιτικής και την επίτευξη εθνικών στόχων. Κεντρικό δομικό στοιχείο ενός διαχειριστικού σχεδίου αποτελεί οι **δασοπονικός χάρτης** στον οποίο εμφανίζονται οι διαχειριστικές κλάσεις και οι λοιπές μορφές κάλυψης. Ειδικότερα όσον αφορά τους βοσκότοπους στη χώρας μας, δεν υπάρχει μια ενιαία βάση δεδομένων που να παρουσιάζει τις εκτάσεις εκείνες που επιτρέπεται μια τέτοια χρήση από τα διαχειριστικά σχέδια, τους χρονικούς περιορισμούς που τυχόν υπάρχουν ή άλλες πληροφορίες που να αφορούν το ζωικό κεφάλαιο.

Προς την επίλυση αυτού του προβλήματος συμβάλει η παρούσα μελέτη προσπαθώντας να δώσει μια εποπτική αλλά και λεπτομερή εικόνα στο σύνολο της επικράτειας σχετικά με τα διαχειριστικά σχέδια και τους περιορισμούς που θέτουν ως προς τη βόσκηση.

B. ΑΝΤΙΚΕΙΜΕΝΟ ΜΕΛΕΤΗΣ

1. Αντικείμενο μελέτης

Φυσικό αντικείμενο του Έργου είναι η καταγραφή επί υποβάθρου και σε βάση δεδομένων των διαχειριστικών σχεδίων Δημόσιων και Ιδιωτικών Δασών που βρίσκονται σε ισχύ, στις Περιφερειακές Ενότητες της χώρας, καθώς και επιμέρους στοιχεία αυτών, που επηρεάζουν την βόσκηση.

2. Υπογραφή της σύμβασης- Έκθεση Μεθοδολογίας

Η υπογραφή της Σύμβασης μεταξύ του Αναδόχου και της Ειδικής Υπηρεσίας Διαχείρισης του Προγράμματος «Αγροτική Ανάπτυξη 2014-2020», αποτελεί ορόσημο για το έργο, καθώς μετά την υλοποίηση της εν λόγω ενέργειας αναλαμβάνονται οι απαραίτητες νομικές δεσμεύσεις για την υλοποίηση του έργου που περιγράφεται στις προδιαγραφές.

Η υπογραφή της Σύμβασης έγινε στις 30/07/2015 και κατόπιν υποβάλλαμε στις 07/08/2015 όπως προβλέπονταν από τις προδιαγραφές, αναλυτικό περιεχόμενο της μεθοδολογίας και των παραδοτέων (μορφή και περιεχόμενο) της μελέτης ώστε να εγκριθεί από την Αναθέτουσα Αρχή. Στις 22/10/2015 μας κοινοποιήθηκε η έγκριση μεθοδολογίας από την Ειδική υπηρεσία διαχείρισης του προγράμματος αγροτικής ανάπτυξης 2014-2020 Μονάδα Δ' του Υπουργείου Αγροτικής Ανάπτυξης και Τροφίμων.

3. Εναρκτήρια συνάντηση

Μετά την υπογραφή της Σύμβασης, έγινε η εναρκτήρια συνάντηση του έργου στα γραφεία του ΥΠΑΠΕΝ. Στην συνάντηση πήραν μέρος όλοι οι Ανάδοχοι, καθώς και η συντονιστική επιτροπή.

Στην εναρκτήρια συνάντηση έγινε ανασκόπηση των βασικών παραμέτρων του έργου, και ορίστηκε το χρονοδιάγραμμα υλοποίησης. Επίσης δόθηκαν κατευθυντήριες οδηγίες και προτεραιότητες από τη συντονιστική επιτροπή. Δόθηκαν στους αναδόχους δεδομένα σε ψηφιακή μορφή που αφορούσαν τη βάση δεδομένων του Ο.Π.Ε.Κ.Ε.Π.Ε. για τους βοσκότοπους και το έργο οριοθέτησης δασών της ΕΚΧΑ Α.Ε. Παρουσιάστηκαν και συζητήθηκαν προβλήματα χρονοπρογραμματισμού αλλά και τεχνικής φύσεως ώστε να υπάρξει μια ομοιομορφία των παραδοτέων και να εξασφαλισθεί η έγκαιρη υλοποίηση του έργου.

Γ. ΣΤΟΙΧΕΙΑ ΚΑΙ ΥΛΙΚΑ

1 Συλλογή στοιχείων

Με την υπογραφή της σύμβασης αναζητήθηκαν όλα εκείνα τα στοιχεία και υλικά που θεωρήθηκαν απαραίτητα για την υλοποίηση της μελέτης. Οι φορείς στους όποιους απευθύναμε αίτημα χορήγησης στοιχείων ήταν:

1. Η Ειδική υπηρεσία διαχείρισης του προγράμματος αγροτικής ανάπτυξης 2014-2020 Μονάδα Δ΄
2. Η Γενική Διεύθυνση Ανάπτυξης, Προστασίας Δασών και Αγροπεριβάλλοντος
3. Η Γενική Διεύθυνση Βιώσιμης Ζωικής Παραγωγής και Κτηνιατρικής
4. Ο Οργανισμός Πληρωμών και Ελέγχου Κοινοτικών Ενισχύσεων Προσανατολισμού και Εγγυήσεων (Ο.Π.Ε.Κ.Ε.Π.Ε.)

Από την Ειδική υπηρεσία διαχείρισης του προγράμματος αγροτικής ανάπτυξης 2014-2020 Μονάδα Δ΄ αιτηθήκαμε εγγράφως για τα:

- Πολυγωνικό αρχείο Περιφερειακών Ενοτήτων
- Πολυγωνικό αρχείο Καλλικρατικών Δήμων
- Τα πρόσφατα και παλαιότερα υπόβαθρα ορθοεικόνων του Ο.Π.Ε.Κ.Ε.Π.Ε.
- Τις επικαιροποιημένες και μη ενότητες του Ο.Π.Ε.Κ.Ε.Π.Ε. από τις οποίες θα προκύψουν οι επιλέξιμες βοσκήσιμες εκτάσεις.

Ζητήσαμε τα 2 τελευταία στοιχεία και από τον Ο.Π.Ε.Κ.Ε.Π.Ε. σε περίπτωση μη διάθεσής τους από την Ειδική υπηρεσία διαχείρισης.

Από τη Γενική Διεύθυνση Ανάπτυξης, Προστασίας Δασών και Αγροπεριβάλλοντος ζητήσαμε όλες τις διαχειριστικές μελέτες που είναι σε ισχύ καθώς και ψηφιακά αρχεία που αφορούσαν τη διοικητική διαίρεση της χώρας και συγκεκριμένα:

- Πολυγωνικό αρχείο Περιφερειακών Ενοτήτων
- Πολυγωνικό αρχείο Καλλικρατικών Δήμων

Στο πίνακα που ακολουθεί παρουσιάζεται η διάρθρωση της Δασικής Υπηρεσίας της Χώρας ανά Περιφέρεια και Περιφερειακή Ενότητα.

Α/Α	ΠΕΡΙΦΕΡΕΙΑ	ΠΕΡΙΦΕΡΕΙΑΚΗ ΕΝΟΤΗΤΑ	ΔΙΕΥΘΥΝΣΗ ΔΑΣΩΝ	ΔΑΣΑΡΧΕΙΟ
1	ΠΕΡΙΦΕΡΕΙΑ ΑΤΤΙΚΗΣ	ΑΘΗΝΩΝ	ΑΤΤΙΚΗΣ	
2	ΠΕΡΙΦΕΡΕΙΑ ΔΥΤΙΚΗΣ ΕΛΛΑΔΑΣ	ΑΙΤΩΛΟΑΚΑΡΝΑΝΙΑΣ	ΑΙΤΩΛΟΑΚΑΡΝΑΝΙΑΣ	ΑΓΡΙΝΙΟΥ
3	ΠΕΡΙΦΕΡΕΙΑ ΔΥΤΙΚΗΣ ΕΛΛΑΔΑΣ	ΑΙΤΩΛΟΑΚΑΡΝΑΝΙΑΣ	ΑΙΤΩΛΟΑΚΑΡΝΑΝΙΑΣ	ΑΜΦΙΛΟΧΙΑΣ
4	ΠΕΡΙΦΕΡΕΙΑ ΔΥΤΙΚΗΣ ΕΛΛΑΔΑΣ	ΑΙΤΩΛΟΑΚΑΡΝΑΝΙΑΣ	ΑΙΤΩΛΟΑΚΑΡΝΑΝΙΑΣ	ΜΕΣΟΛΟΓΓΙΟΥ
5	ΠΕΡΙΦΕΡΕΙΑ ΔΥΤΙΚΗΣ ΕΛΛΑΔΑΣ	ΑΙΤΩΛΟΑΚΑΡΝΑΝΙΑΣ	ΑΙΤΩΛΟΑΚΑΡΝΑΝΙΑΣ	ΝΑΥΠΑΚΤΟΥ
6	ΠΕΡΙΦΕΡΕΙΑ ΑΤΤΙΚΗΣ	ΑΝΑΤΟΛΙΚΗΣ ΑΤΤΙΚΗΣ	ΑΝΑΤΟΛΙΚΗΣ ΑΤΤΙΚΗΣ	ΚΑΠΑΝΔΡΙΤΙΟΥ
7	ΠΕΡΙΦΕΡΕΙΑ ΑΤΤΙΚΗΣ	ΑΝΑΤΟΛΙΚΗΣ ΑΤΤΙΚΗΣ	ΑΝΑΤΟΛΙΚΗΣ ΑΤΤΙΚΗΣ	ΛΑΥΡΙΟΥ
8	ΠΕΡΙΦΕΡΕΙΑ ΑΤΤΙΚΗΣ	ΑΝΑΤΟΛΙΚΗΣ ΑΤΤΙΚΗΣ	ΑΝΑΤΟΛΙΚΗΣ ΑΤΤΙΚΗΣ	ΠΑΡΝΗΘΑΣ
9	ΠΕΡΙΦΕΡΕΙΑ ΑΤΤΙΚΗΣ	ΑΝΑΤΟΛΙΚΗΣ ΑΤΤΙΚΗΣ	ΑΝΑΤΟΛΙΚΗΣ ΑΤΤΙΚΗΣ	ΠΕΝΤΕΛΗΣ
10	ΠΕΡΙΦΕΡΕΙΑ ΠΕΛΟΠΟΝΝΗΣΟΥ	ΑΡΓΟΛΙΔΑΣ	ΑΡΓΟΛΙΔΑΣ	
11	ΠΕΡΙΦΕΡΕΙΑ ΠΕΛΟΠΟΝΝΗΣΟΥ	ΑΡΚΑΔΙΑΣ	ΑΡΚΑΔΙΑΣ	ΒΥΤΙΝΑΣ
12	ΠΕΡΙΦΕΡΕΙΑ ΠΕΛΟΠΟΝΝΗΣΟΥ	ΑΡΚΑΔΙΑΣ	ΑΡΚΑΔΙΑΣ	ΚΥΝΟΥΡΙΑΣ
13	ΠΕΡΙΦΕΡΕΙΑ ΠΕΛΟΠΟΝΝΗΣΟΥ	ΑΡΚΑΔΙΑΣ	ΑΡΚΑΔΙΑΣ	ΤΡΙΠΟΛΗΣ
14	ΠΕΡΙΦΕΡΕΙΑ ΗΠΕΙΡΟΥ	ΑΡΤΑΣ	ΑΡΤΑΣ	
15	ΠΕΡΙΦΕΡΕΙΑ ΔΥΤΙΚΗΣ ΕΛΛΑΔΑΣ	ΑΧΑΙΑΣ	ΑΧΑΙΑΣ	ΑΙΓΙΟΥ
16	ΠΕΡΙΦΕΡΕΙΑ ΔΥΤΙΚΗΣ ΕΛΛΑΔΑΣ	ΑΧΑΙΑΣ	ΑΧΑΙΑΣ	ΚΑΛΑΒΡΥΤΩΝ
17	ΠΕΡΙΦΕΡΕΙΑ ΔΥΤΙΚΗΣ ΕΛΛΑΔΑΣ	ΑΧΑΙΑΣ	ΑΧΑΙΑΣ	ΠΑΤΡΑΣ
18	ΠΕΡΙΦΕΡΕΙΑ ΣΤΕΡΕΑΣ ΕΛΛΑΔΑΣ	ΒΟΙΩΤΙΑΣ	ΒΟΙΩΤΙΑΣ	ΘΗΒΩΝ
19	ΠΕΡΙΦΕΡΕΙΑ ΣΤΕΡΕΑΣ ΕΛΛΑΔΑΣ	ΒΟΙΩΤΙΑΣ	ΒΟΙΩΤΙΑΣ	ΛΙΒΑΔΕΙΑΣ
20	ΠΕΡΙΦΕΡΕΙΑ ΔΥΤΙΚΗΣ ΜΑΚΕΔΟΝΙΑΣ	ΓΡΕΒΕΝΩΝ	ΓΡΕΒΕΝΩΝ	
21	ΠΕΡΙΦΕΡΕΙΑ ΑΝΑΤΟΛΙΚΗΣ ΜΑΚΕΔΟΝΙΑΣ & ΘΡΑΚΗΣ	ΔΡΑΜΑΣ	ΔΡΑΜΑΣ	ΔΡΑΜΑΣ
22	ΠΕΡΙΦΕΡΕΙΑ ΑΝΑΤΟΛΙΚΗΣ ΜΑΚΕΔΟΝΙΑΣ & ΘΡΑΚΗΣ	ΔΡΑΜΑΣ	ΔΡΑΜΑΣ	ΚΑΤΩ ΝΕΥΡΟΚΟΠΙΟΥ
23	ΠΕΡΙΦΕΡΕΙΑ ΑΤΤΙΚΗΣ	ΔΥΤΙΚΗΣ ΑΤΤΙΚΗΣ	ΔΥΤΙΚΗΣ ΑΤΤΙΚΗΣ	ΑΙΓΑΛΕΩ
24	ΠΕΡΙΦΕΡΕΙΑ ΑΤΤΙΚΗΣ	ΔΥΤΙΚΗΣ ΑΤΤΙΚΗΣ	ΔΥΤΙΚΗΣ ΑΤΤΙΚΗΣ	ΜΕΓΑΡΩΝ
25	ΠΕΡΙΦΕΡΕΙΑ ΝΟΤΙΟΥ ΑΙΓΑΙΟΥ	ΔΩΔΕΚΑΝΗΣΟΥ	ΔΩΔΕΚΑΝΗΣΟΥ	
26	ΠΕΡΙΦΕΡΕΙΑ ΑΝΑΤΟΛΙΚΗΣ ΜΑΚΕΔΟΝΙΑΣ & ΘΡΑΚΗΣ	ΕΒΡΟΥ	ΕΒΡΟΥ	ΑΛΕΞΑΝΔΡΟΥΠΟΛΗΣ
27	ΠΕΡΙΦΕΡΕΙΑ ΑΝΑΤΟΛΙΚΗΣ ΜΑΚΕΔΟΝΙΑΣ & ΘΡΑΚΗΣ	ΕΒΡΟΥ	ΕΒΡΟΥ	ΔΙΔΥΜΟΤΕΙΧΟΥ

«ΚΑΤΑΓΡΑΦΗ ΕΠΙ ΥΠΟΒΑΘΡΟΥ ΚΑΙ ΣΕ ΒΑΣΗ ΔΕΔΟΜΕΝΩΝ ΤΩΝ ΔΙΑΧΕΙΡΙΣΤΙΚΩΝ ΣΧΕΔΙΩΝ ΔΗΜΟΣΙΩΝ ΚΑΙ ΙΔΙΩΤΙΚΩΝ ΔΑΣΩΝ» του Μέτρου: 511 του προγράμματος Αγροτικής Ανάπτυξης 2007-2013 (ΠΑΑ)

A/A	ΠΕΡΙΦΕΡΕΙΑ	ΠΕΡΙΦΕΡΕΙΑΚΗ ΕΝΟΤΗΤΑ	ΔΙΕΥΘΥΝΣΗ ΔΑΣΩΝ	ΔΑΣΑΡΧΕΙΟ
28	ΠΕΡΙΦΕΡΕΙΑ ΑΝΑΤΟΛΙΚΗΣ ΜΑΚΕΔΟΝΙΑΣ & ΘΡΑΚΗΣ	ΕΒΡΟΥ	ΕΒΡΟΥ	ΣΟΥΦΛΙΟΥ
29	ΠΕΡΙΦΕΡΕΙΑ ΣΤΕΡΕΑΣ ΕΛΛΑΔΑΣ	ΕΥΒΟΙΑΣ	ΕΥΒΟΙΑΣ	ΑΛΙΒΕΡΙΟΥ
30	ΠΕΡΙΦΕΡΕΙΑ ΣΤΕΡΕΑΣ ΕΛΛΑΔΑΣ	ΕΥΒΟΙΑΣ	ΕΥΒΟΙΑΣ	ΙΣΤΙΑΙΑΣ
31	ΠΕΡΙΦΕΡΕΙΑ ΣΤΕΡΕΑΣ ΕΛΛΑΔΑΣ	ΕΥΒΟΙΑΣ	ΕΥΒΟΙΑΣ	ΛΙΜΝΗΣ
32	ΠΕΡΙΦΕΡΕΙΑ ΣΤΕΡΕΑΣ ΕΛΛΑΔΑΣ	ΕΥΒΟΙΑΣ	ΕΥΒΟΙΑΣ	ΧΑΛΚΙΔΑΣ
33	ΠΕΡΙΦΕΡΕΙΑ ΣΤΕΡΕΑΣ ΕΛΛΑΔΑΣ	ΕΥΡΥΤΑΝΙΑΣ	ΕΥΡΥΤΑΝΙΑΣ	ΚΑΡΠΕΝΗΣΙΟΥ
34	ΠΕΡΙΦΕΡΕΙΑ ΣΤΕΡΕΑΣ ΕΛΛΑΔΑΣ	ΕΥΡΥΤΑΝΙΑΣ	ΕΥΡΥΤΑΝΙΑΣ	ΦΟΥΡΝΑΣ
35	ΠΕΡΙΦΕΡΕΙΑ ΙΟΝΙΩΝ ΝΗΣΩΝ	ΖΑΚΥΝΘΟΥ	ΖΑΚΥΝΘΟΥ	
36	ΠΕΡΙΦΕΡΕΙΑ ΔΥΤΙΚΗΣ ΕΛΛΑΔΑΣ	ΗΛΕΙΑΣ	ΗΛΕΙΑΣ	ΑΜΑΛΙΑΔΑΣ
37	ΠΕΡΙΦΕΡΕΙΑ ΔΥΤΙΚΗΣ ΕΛΛΑΔΑΣ	ΗΛΕΙΑΣ	ΗΛΕΙΑΣ	ΟΛΥΜΠΙΑΣ
38	ΠΕΡΙΦΕΡΕΙΑ ΔΥΤΙΚΗΣ ΕΛΛΑΔΑΣ	ΗΛΕΙΑΣ	ΗΛΕΙΑΣ	ΠΥΡΓΟΥ
39	ΠΕΡΙΦΕΡΕΙΑ ΚΕΝΤΡΙΚΗΣ ΜΑΚΕΔΟΝΙΑΣ	ΗΜΑΘΙΑΣ	ΗΜΑΘΙΑΣ	ΒΕΡΟΙΑΣ
40	ΠΕΡΙΦΕΡΕΙΑ ΚΕΝΤΡΙΚΗΣ ΜΑΚΕΔΟΝΙΑΣ	ΗΜΑΘΙΑΣ	ΗΜΑΘΙΑΣ	ΝΑΟΥΣΑΣ
41	ΠΕΡΙΦΕΡΕΙΑ ΚΡΗΤΗΣ	ΗΡΑΚΛΕΙΟΥ	ΗΡΑΚΛΕΙΟΥ	
42	ΠΕΡΙΦΕΡΕΙΑ ΗΠΕΙΡΟΥ	ΘΕΣΠΡΩΤΙΑΣ	ΘΕΣΠΡΩΤΙΑΣ	
43	ΠΕΡΙΦΕΡΕΙΑ ΚΕΝΤΡΙΚΗΣ ΜΑΚΕΔΟΝΙΑΣ	ΘΕΣΣΑΛΟΝΙΚΗΣ	ΘΕΣΣΑΛΟΝΙΚΗΣ	ΘΕΣΣΑΛΟΝΙΚΗΣ
44	ΠΕΡΙΦΕΡΕΙΑ ΚΕΝΤΡΙΚΗΣ ΜΑΚΕΔΟΝΙΑΣ	ΘΕΣΣΑΛΟΝΙΚΗΣ	ΘΕΣΣΑΛΟΝΙΚΗΣ	ΛΑΓΚΑΔΑ
45	ΠΕΡΙΦΕΡΕΙΑ ΚΕΝΤΡΙΚΗΣ ΜΑΚΕΔΟΝΙΑΣ	ΘΕΣΣΑΛΟΝΙΚΗΣ	ΘΕΣΣΑΛΟΝΙΚΗΣ	ΣΤΑΥΡΟΥ
46	ΠΕΡΙΦΕΡΕΙΑ ΗΠΕΙΡΟΥ	ΙΩΑΝΝΙΝΩΝ	ΙΩΑΝΝΙΝΩΝ	ΙΩΑΝΝΙΝΩΝ
47	ΠΕΡΙΦΕΡΕΙΑ ΗΠΕΙΡΟΥ	ΙΩΑΝΝΙΝΩΝ	ΙΩΑΝΝΙΝΩΝ	ΚΟΝΙΤΣΑΣ
48	ΠΕΡΙΦΕΡΕΙΑ ΗΠΕΙΡΟΥ	ΙΩΑΝΝΙΝΩΝ	ΙΩΑΝΝΙΝΩΝ	ΜΕΤΣΟΒΟΥ
49	ΠΕΡΙΦΕΡΕΙΑ ΑΝΑΤΟΛΙΚΗΣ ΜΑΚΕΔΟΝΙΑΣ & ΘΡΑΚΗΣ	ΚΑΒΑΛΑΣ	ΚΑΒΑΛΑΣ	ΘΑΣΟΥ
50	ΠΕΡΙΦΕΡΕΙΑ ΑΝΑΤΟΛΙΚΗΣ ΜΑΚΕΔΟΝΙΑΣ & ΘΡΑΚΗΣ	ΚΑΒΑΛΑΣ	ΚΑΒΑΛΑΣ	ΚΑΒΑΛΑΣ
51	ΠΕΡΙΦΕΡΕΙΑ ΘΕΣΣΑΛΙΑΣ	ΚΑΡΔΙΤΣΑΣ	ΚΑΡΔΙΤΣΑΣ	ΚΑΡΔΙΤΣΑΣ
52	ΠΕΡΙΦΕΡΕΙΑ ΘΕΣΣΑΛΙΑΣ	ΚΑΡΔΙΤΣΑΣ	ΚΑΡΔΙΤΣΑΣ	ΜΟΥΖΑΚΙΟΥ
53	ΠΕΡΙΦΕΡΕΙΑ ΔΥΤΙΚΗΣ ΜΑΚΕΔΟΝΙΑΣ	ΚΑΣΤΟΡΙΑΣ	ΚΑΣΤΟΡΙΑΣ	
54	ΠΕΡΙΦΕΡΕΙΑ ΙΟΝΙΩΝ ΝΗΣΩΝ	ΚΕΡΚΥΡΑΣ	ΚΕΡΚΥΡΑΣ	
55	ΠΕΡΙΦΕΡΕΙΑ ΙΟΝΙΩΝ ΝΗΣΩΝ	ΚΕΦΑΛΛΗΝΙΑΣ	ΚΕΦΑΛΛΗΝΙΑΣ	

Α/Α	ΠΕΡΙΦΕΡΕΙΑ	ΠΕΡΙΦΕΡΕΙΑΚΗ ΕΝΟΤΗΤΑ	ΔΙΕΥΘΥΝΣΗ ΔΑΣΩΝ	ΔΑΣΑΡΧΕΙΟ
56	ΠΕΡΙΦΕΡΕΙΑ ΚΕΝΤΡΙΚΗΣ ΜΑΚΕΔΟΝΙΑΣ	ΚΙΛΚΙΣ	ΚΙΛΚΙΣ	ΓΟΥΜΕΝΙΣΣΑΣ
57	ΠΕΡΙΦΕΡΕΙΑ ΚΕΝΤΡΙΚΗΣ ΜΑΚΕΔΟΝΙΑΣ	ΚΙΛΚΙΣ	ΚΙΛΚΙΣ	ΚΙΛΚΙΣ
58	ΠΕΡΙΦΕΡΕΙΑ ΔΥΤΙΚΗΣ ΜΑΚΕΔΟΝΙΑΣ	ΚΟΖΑΝΗΣ	ΚΟΖΑΝΗΣ	ΚΟΖΑΝΗΣ
59	ΠΕΡΙΦΕΡΕΙΑ ΔΥΤΙΚΗΣ ΜΑΚΕΔΟΝΙΑΣ	ΚΟΖΑΝΗΣ	ΚΟΖΑΝΗΣ	ΤΣΟΤΥΛΙΟΥ
60	ΠΕΡΙΦΕΡΕΙΑ ΠΕΛΟΠΟΝΝΗΣΟΥ	ΚΟΡΙΝΘΙΑΣ	ΚΟΡΙΝΘΙΑΣ	ΚΟΡΙΝΘΟΥ
61	ΠΕΡΙΦΕΡΕΙΑ ΠΕΛΟΠΟΝΝΗΣΟΥ	ΚΟΡΙΝΘΙΑΣ	ΚΟΡΙΝΘΙΑΣ	ΞΥΛΟΚΑΣΤΡΟΥ
62	ΠΕΡΙΦΕΡΕΙΑ ΝΟΤΙΟΥ ΑΙΓΑΙΟΥ	ΚΥΚΛΑΔΩΝ	ΚΥΚΛΑΔΩΝ	
63	ΠΕΡΙΦΕΡΕΙΑ ΠΕΛΟΠΟΝΝΗΣΟΥ	ΛΑΚΩΝΙΑΣ	ΛΑΚΩΝΙΑΣ	ΓΥΘΕΙΟΥ
64	ΠΕΡΙΦΕΡΕΙΑ ΠΕΛΟΠΟΝΝΗΣΟΥ	ΛΑΚΩΝΙΑΣ	ΛΑΚΩΝΙΑΣ	ΜΟΛΑΩΝ
65	ΠΕΡΙΦΕΡΕΙΑ ΠΕΛΟΠΟΝΝΗΣΟΥ	ΛΑΚΩΝΙΑΣ	ΛΑΚΩΝΙΑΣ	ΣΠΑΡΤΗΣ
66	ΠΕΡΙΦΕΡΕΙΑ ΘΕΣΣΑΛΙΑΣ	ΛΑΡΙΣΑΣ	ΛΑΡΙΣΑΣ	ΑΓΙΑΣ
67	ΠΕΡΙΦΕΡΕΙΑ ΘΕΣΣΑΛΙΑΣ	ΛΑΡΙΣΑΣ	ΛΑΡΙΣΑΣ	ΕΛΑΣΣΟΝΑΣ
68	ΠΕΡΙΦΕΡΕΙΑ ΘΕΣΣΑΛΙΑΣ	ΛΑΡΙΣΑΣ	ΛΑΡΙΣΑΣ	ΛΑΡΙΣΑΣ
69	ΠΕΡΙΦΕΡΕΙΑ ΚΡΗΤΗΣ	ΛΑΣΙΘΙΟΥ	ΛΑΣΙΘΙΟΥ	
70	ΠΕΡΙΦΕΡΕΙΑ ΒΟΡΕΙΟΥ ΑΙΓΑΙΟΥ	ΛΕΣΒΟΥ	ΛΕΣΒΟΥ	
71	ΠΕΡΙΦΕΡΕΙΑ ΙΟΝΙΩΝ ΝΗΣΩΝ	ΛΕΥΚΑΔΑΣ	ΛΕΥΚΑΔΑΣ	
72	ΠΕΡΙΦΕΡΕΙΑ ΘΕΣΣΑΛΙΑΣ	ΜΑΓΝΗΣΙΑΣ	ΜΑΓΝΗΣΙΑΣ	ΑΛΜΥΡΟΥ
73	ΠΕΡΙΦΕΡΕΙΑ ΘΕΣΣΑΛΙΑΣ	ΜΑΓΝΗΣΙΑΣ	ΜΑΓΝΗΣΙΑΣ	ΒΟΛΟΥ
74	ΠΕΡΙΦΕΡΕΙΑ ΘΕΣΣΑΛΙΑΣ	ΜΑΓΝΗΣΙΑΣ	ΜΑΓΝΗΣΙΑΣ	ΣΚΟΠΕΛΟΥ
75	ΠΕΡΙΦΕΡΕΙΑ ΠΕΛΟΠΟΝΝΗΣΟΥ	ΜΕΣΣΗΝΙΑΣ	ΜΕΣΣΗΝΙΑΣ	ΚΑΛΑΜΑΤΑΣ
76	ΠΕΡΙΦΕΡΕΙΑ ΠΕΛΟΠΟΝΝΗΣΟΥ	ΜΕΣΣΗΝΙΑΣ	ΜΕΣΣΗΝΙΑΣ	ΚΥΠΑΡΙΣΣΙΑΣ
77	ΠΕΡΙΦΕΡΕΙΑ ΑΝΑΤΟΛΙΚΗΣ ΜΑΚΕΔΟΝΙΑΣ & ΘΡΑΚΗΣ	ΞΑΝΘΗΣ	ΞΑΝΘΗΣ	ΞΑΝΘΗΣ
78	ΠΕΡΙΦΕΡΕΙΑ ΑΝΑΤΟΛΙΚΗΣ ΜΑΚΕΔΟΝΙΑΣ & ΘΡΑΚΗΣ	ΞΑΝΘΗΣ	ΞΑΝΘΗΣ	ΣΤΑΥΡΟΥΠΟΛΗΣ
79	ΠΕΡΙΦΕΡΕΙΑ ΑΤΤΙΚΗΣ	ΠΕΙΡΑΙΩΣ & ΝΗΣΩΝ	ΠΕΙΡΑΙΑ	ΠΕΙΡΑΙΑ
80	ΠΕΡΙΦΕΡΕΙΑ ΑΤΤΙΚΗΣ	ΠΕΙΡΑΙΩΣ & ΝΗΣΩΝ	ΠΕΙΡΑΙΑ	ΠΟΡΟΥ
81	ΠΕΡΙΦΕΡΕΙΑ ΚΕΝΤΡΙΚΗΣ ΜΑΚΕΔΟΝΙΑΣ	ΠΕΛΛΑΣ	ΠΕΛΛΑΣ	ΑΡΙΔΑΙΑΣ
82	ΠΕΡΙΦΕΡΕΙΑ ΚΕΝΤΡΙΚΗΣ ΜΑΚΕΔΟΝΙΑΣ	ΠΕΛΛΑΣ	ΠΕΛΛΑΣ	ΕΔΕΣΣΑΣ
83	ΠΕΡΙΦΕΡΕΙΑ ΚΕΝΤΡΙΚΗΣ ΜΑΚΕΔΟΝΙΑΣ	ΠΙΕΡΙΑΣ	ΠΙΕΡΙΑΣ	
84	ΠΕΡΙΦΕΡΕΙΑ ΗΠΕΙΡΟΥ	ΠΡΕΒΕΖΑΣ	ΠΡΕΒΕΖΑΣ	
85	ΠΕΡΙΦΕΡΕΙΑ ΚΡΗΤΗΣ	ΡΕΘΥΜΝΗΣ	ΡΕΘΥΜΝΟΥ	

A/A	ΠΕΡΙΦΕΡΕΙΑ	ΠΕΡΙΦΕΡΕΙΑΚΗ ΕΝΟΤΗΤΑ	ΔΙΕΥΘΥΝΣΗ ΔΑΣΩΝ	ΔΑΣΑΡΧΕΙΟ
86	ΠΕΡΙΦΕΡΕΙΑ ΑΝΑΤΟΛΙΚΗΣ ΜΑΚΕΔΟΝΙΑΣ & ΘΡΑΚΗΣ	ΡΟΔΟΠΗΣ	ΡΟΔΟΠΗΣ	
87	ΠΕΡΙΦΕΡΕΙΑ ΒΟΡΕΙΟΥ ΑΙΓΑΙΟΥ	ΣΑΜΟΥ	ΣΑΜΟΥ	
88	ΠΕΡΙΦΕΡΕΙΑ ΚΕΝΤΡΙΚΗΣ ΜΑΚΕΔΟΝΙΑΣ	ΣΕΡΡΩΝ	ΣΕΡΡΩΝ	ΝΙΓΡΙΤΑΣ
89	ΠΕΡΙΦΕΡΕΙΑ ΚΕΝΤΡΙΚΗΣ ΜΑΚΕΔΟΝΙΑΣ	ΣΕΡΡΩΝ	ΣΕΡΡΩΝ	ΣΕΡΡΩΝ
90	ΠΕΡΙΦΕΡΕΙΑ ΚΕΝΤΡΙΚΗΣ ΜΑΚΕΔΟΝΙΑΣ	ΣΕΡΡΩΝ	ΣΕΡΡΩΝ	ΣΙΔΗΡΟΚΑΣΤΡΟΥ
91	ΠΕΡΙΦΕΡΕΙΑ ΘΕΣΣΑΛΙΑΣ	ΤΡΙΚΑΛΩΝ	ΤΡΙΚΑΛΩΝ	ΚΑΛΑΜΠΑΚΑΣ
92	ΠΕΡΙΦΕΡΕΙΑ ΘΕΣΣΑΛΙΑΣ	ΤΡΙΚΑΛΩΝ	ΤΡΙΚΑΛΩΝ	ΤΡΙΚΑΛΩΝ
93	ΠΕΡΙΦΕΡΕΙΑ ΣΤΕΡΕΑΣ ΕΛΛΑΔΑΣ	ΦΘΙΩΤΙΔΑΣ	ΦΘΙΩΤΙΔΑΣ	ΑΤΑΛΑΝΤΗΣ
94	ΠΕΡΙΦΕΡΕΙΑ ΣΤΕΡΕΑΣ ΕΛΛΑΔΑΣ	ΦΘΙΩΤΙΔΑΣ	ΦΘΙΩΤΙΔΑΣ	ΛΑΜΙΑΣ
95	ΠΕΡΙΦΕΡΕΙΑ ΣΤΕΡΕΑΣ ΕΛΛΑΔΑΣ	ΦΘΙΩΤΙΔΑΣ	ΦΘΙΩΤΙΔΑΣ	ΣΠΕΡΧΕΙΑΔΑΣ
96	ΠΕΡΙΦΕΡΕΙΑ ΔΥΤΙΚΗΣ ΜΑΚΕΔΟΝΙΑΣ	ΦΛΩΡΙΝΑΣ	ΦΛΩΡΙΝΑΣ	
97	ΠΕΡΙΦΕΡΕΙΑ ΣΤΕΡΕΑΣ ΕΛΛΑΔΑΣ	ΦΩΚΙΔΑΣ	ΦΩΚΙΔΑΣ	ΑΜΦΙΣΣΑΣ
98	ΠΕΡΙΦΕΡΕΙΑ ΣΤΕΡΕΑΣ ΕΛΛΑΔΑΣ	ΦΩΚΙΔΑΣ	ΦΩΚΙΔΑΣ	ΛΙΔΟΡΙΚΙΟΥ
99	ΠΕΡΙΦΕΡΕΙΑ ΚΕΝΤΡΙΚΗΣ ΜΑΚΕΔΟΝΙΑΣ	ΧΑΛΚΙΔΙΚΗΣ	ΧΑΛΚΙΔΙΚΗΣ	ΑΡΝΑΙΑΣ
100	ΠΕΡΙΦΕΡΕΙΑ ΚΕΝΤΡΙΚΗΣ ΜΑΚΕΔΟΝΙΑΣ	ΧΑΛΚΙΔΙΚΗΣ	ΧΑΛΚΙΔΙΚΗΣ	ΚΑΣΣΑΝΔΡΑΣ
101	ΠΕΡΙΦΕΡΕΙΑ ΚΕΝΤΡΙΚΗΣ ΜΑΚΕΔΟΝΙΑΣ	ΧΑΛΚΙΔΙΚΗΣ	ΧΑΛΚΙΔΙΚΗΣ	ΠΟΛΥΓΥΡΟΥ
102	ΠΕΡΙΦΕΡΕΙΑ ΚΡΗΤΗΣ	ΧΑΝΙΩΝ	ΧΑΝΙΩΝ	
103	ΠΕΡΙΦΕΡΕΙΑ ΒΟΡΕΙΟΥ ΑΙΓΑΙΟΥ	ΧΙΟΥ	ΧΙΟΥ	

Από τις 06/08/2015 εγκαταστήσαμε σε χώρο του υπουργείου μονάδα Η/Υ με 2 σαρωτές Α0 και Α4 όπου τριμελές κλιμάκιο της εταιρείας σάρωνε και παραλάμβανε σε αναλογική και ψηφιακή μορφή διαχειριστικές μελέτες έως τη 01/10/2015.

Τα αρχεία της διοικητικής διαίρεσης δεν κατέστη δυνατό να παραληφθούν από κάποια Υπηρεσία και επειδή τα χρονικά περιθώρια ήταν πιεστικά χρησιμοποιήσαμε τα ψηφιακά αρχεία διοικητικής διαίρεσης της χώρας από την ιστοσελίδα <http://geodata.gov.gr/geodata/>.

Από Γενική Διεύθυνση Βιώσιμης Ζωικής Παραγωγής και Κτηνιατρικής αιτηθήκαμε εγγράφως:

- Πολυγωνικό αρχείο Περιφερειακών Ενοτήτων
- Πολυγωνικό αρχείο Καλλικρατικών Δήμων

- Τα πρόσφατα και παλαιότερα υπόβαθρα ορθοεικόνων του Ο.Π.Ε.Κ.Ε.Π.Ε.
- Τις επικαιροποιημένες και μη ενότητες του Ο.Π.Ε.Κ.Ε.Π.Ε. από τις οποίες θα προκύψουν οι επιλέξιμες βοσκήσιμες εκτάσεις.

Κατά την εναρκτήρια συνάντηση μας χορηγήθηκαν

- Μια γεωβάση του Ο.Π.Ε.Κ.Ε.Π.Ε. που περιείχε τις ενότητες των βοσκοτόπων και τις υποενότητες εντός αυτών και
- Ένα ψηφιακό αρχείο μορφής shp με την οριοθέτηση των δασών.(Έργο της ΕΚΧΑ Α.Ε.)

Και στις 17/09/2015 μας χορηγήθηκαν οι ενότητες των δασών και των άλλων (cover_id=90) μορφών.

Από τον Οργανισμό Πληρωμών και Ελέγχου Κοινοτικών Ενισχύσεων Προσανατολισμού και Εγγυήσεων (Ο.Π.Ε.Κ.Ε.Π.Ε.) ζητήσαμε:

- Τα πρόσφατα και παλαιότερα υπόβαθρα ορθοεικόνων
- Τη γεωβάση με τις επικαιροποιημένες ενότητες του Ο.Π.Ε.Κ.Ε.Π.Ε. για το 2014 στις οποίες υπάρχει οριοθετημένο το οδικό δίκτυο σύμφωνα με τις πλέον πρόσφατες ορθοεικόνες του φορέα
- Τη γεωβάση με τις υπόλοιπες ενότητες στις οποίες δεν έχει γίνει επικαιροποίηση.

Στις 24/09/2015 παραλάβαμε

- Τις ενότητες αναφοράς του συστήματος αναγνώρισης αγροτεμαχίων (ΣΑΑ- LPIS, GIS) οι οποίες αφορούν όλες τις κατηγορίες κάλυψης γης του ΣΑΑ σε πανελλαδική κάλυψη. Αρχείο *GR_15ILOTS.shp*

και στις 02/10/2015 παραλάβαμε

- Ορθοφωτοχάρτες σε μορφή tiff για τις περιοχές με τις επικαιροποιημένες ενότητες του Ο.Π.Ε.Κ.Ε.Π.Ε. για το 2014

Από τα παραπάνω φαίνεται πως η συλλογή των απαραίτητων στοιχείων από την επεξεργασία των οποίων προέκυψαν τα τελικά παραδοτέα ήταν μια εργασία απαιτητική και χρονοβόρα. Τα παλαιότερα υπόβαθρα ορθοεικόνων του Ο.Π.Ε.Κ.Ε.Π.Ε. δε μας χορηγήθηκαν με συνέπεια να χρησιμοποιήσουμε ορθοφωτοχάρτες περιόδου φωτοληψίας 2007-2009 που είχε η εταιρεία μας στο αρχείο της από τον ΟΚΧΕ Α.Ε.

Δ. ΜΕΘΟΔΟΛΟΓΙΑ ΜΕΛΕΤΗΣ

1. Επεξεργασία στοιχείων

Ταυτόχρονα με τη συλλογή των απαραίτητων στοιχείων και υλικών γινόταν και η αξιολόγηση, ταξινόμηση και επεξεργασία αυτών.

1.1. Χωροχρονική Προτεραιότητα

Παρότι το έργο θα υλοποιηθεί για το σύνολο της Χώρας δόθηκε μια χρονική προτεραιότητα σε κάποιες περιφερειακές Ενότητες που θεωρούνται περισσότερο σημαντικές.

Τα διαχειριστικά σχέδια για τις Περιφερειακές Ενότητες Σερρών και Αιτωλοακαρνανίας επεξεργάστηκαν κατά προτεραιότητα και παραδόθηκαν τα τελικά προϊόντα τους στις 08/10/2015. Ακολούθησαν οι παρακάτω 11 Περιφερειακές Ενότητες:

A/A	ΠΕΡΙΦΕΡΕΙΑΚΗ ΕΝΟΤΗΤΑ
1	Ροδόπη
2	Δράμα
3	Έβρος
4	Ημαθία
5	Θεσσαλονίκη
6	Καβάλα
7	Κιλκίς
8	Ξάνθη
9	Πέλλα
10	Πιερία
11	Χαλκιδική

1.2. Συλλογή και καταγραφή των διαχειριστικών σχεδίων

Η Γενική Διεύθυνση Ανάπτυξης, Προστασίας Δασών και Αγροπεριβάλλοντος είχε καταγραμμένα 586 Διαχειριστικά Σχέδια τα οποία ήταν σε ισχύ ή είχαν λήξει το 2014. Από αυτά τα 84 ήταν σε ψηφιακή μορφή ενώ τα υπόλοιπα σε αναλογική. Από τα 586 επεξεργάστηκαν και ψηφιοποιήθηκαν τα 529 διότι για τα υπόλοιπα ή δεν υπήρχαν αξιοποιήσιμα στοιχεία ή συντάχθηκε νεότερο Σχέδιο ή επικαλύπτονταν με άλλο υπάρχον Σχέδιο. Όλα τα Διαχειριστικά Σχέδια συλλέχτηκαν και ψηφιοποιήθηκαν ώστε να ενσωματωθούν σε μια ψηφιακή βάση δεδομένων μορφής .mdb ανά Περιφερειακή Ενότητα. Η κάθε βάση εξαιτίας του ότι περιέχει γεωχωρικές πληροφορίες είναι μια γεωβάση στην οποία θα υπάρχουν ομογενοποιημένα τα εξωτερικά όρια των διαχειριστικών σχεδίων με σαφή διαχωρισμό αυτών που αφορούν σε Δημόσια και Ιδιωτικά Δάση.

Στη συνέχεια ακολουθούν 2 πίνακες με τη συγκεντρωτική και αναλυτική κατάσταση των διαχειριστικών σχεδίων που παραλάβαμε και επεξεργαστήκαμε.

Συγκεντρωτικός Πίνακας Παρεληφθέντων Διαχειριστικών Σχεδίων

α/α	ΠΕΡΙΦΕΡΕΙΑΚΗ ΕΝΟΤΗΤΑ	ΣΥΝΟΛΟ ΠΑΡΕΛΗΦΘΕΝΤΩΝ ΔΙΑΧΕΙΡΙΣΤΙΚΩΝ ΣΧΕΔΙΩΝ	ΕΠΕΞΕΡΓΑΣΜΕΝΑ ΔΙΑΧΕΙΡΙΣΤΙΚΑ ΣΧΕΔΙΑ	ΣΧΕΔΙΑ ΜΗ ΨΗΦΙΟΠΟΙΗΜΕΝΑ
1	ΑΘΗΝΩΝ	0	0	0
2	ΑΙΤΩΛ/ΝΙΑΣ	7	4	3
3	ΑΝΑΤΟΛΙΚΗΣ ΑΤΤΙΚΗΣ	1	1	0
4	ΑΡΓΟΛΙΔΑΣ	1	1	0
5	ΑΡΚΑΔΙΑΣ	2	2	0
6	ΑΡΤΑΣ	10	9	1
7	ΑΧΑΪΑΣ	2	2	0
8	ΒΟΙΩΤΙΑΣ	3	3	0
9	ΓΡΕΒΕΝΩΝ	29	26	3
10	ΔΡΑΜΑΣ	10	10	0
11	ΔΥΤΙΚΗΣ ΑΤΤΙΚΗΣ	0	0	0
12	ΔΩΔΕΚΑΝΗΣΟΥ	1	1	0
13	ΕΒΡΟΥ	5	4	1
14	ΕΥΒΟΙΑΣ	31	28	3
15	ΕΥΡΥΤΑΝΙΑΣ	12	11	1
16	ΖΑΚΥΝΘΟΥ	0	0	0
17	ΗΛΕΙΑΣ	1	1	0
18	ΗΜΑΘΙΑΣ	40	37	3
19	ΗΡΑΚΛΕΙΟΥ	0	0	0
20	ΘΕΣ/ΝΙΚΗΣ	15	15	0
21	ΘΕΣΠΡΩΤΙΑΣ	3	3	0
22	ΙΩΑΝΝΙΝΩΝ	51	43	8
23	ΚΑΒΑΛΑΣ	4	4	0
24	ΚΑΡΔΙΤΣΑΣ	32	31	1
25	ΚΑΣΤΟΡΙΑΣ	12	10	2
26	ΚΕΡΚΥΡΑΣ	0	0	0
27	ΚΕΦΑΛΛΗΝΙΑΣ	0	0	0
28	ΚΙΛΚΙΣ	12	11	1
29	ΚΟΖΑΝΗΣ	13	13	0
30	ΚΟΡΙΝΘΙΑΣ	6	5	1
31	ΚΥΚΛΑΔΩΝ	0	0	0
32	ΛΑΚΩΝΙΑΣ	3	3	0
33	ΛΑΡΙΣΑΣ	13	10	3
34	ΛΑΣΙΘΙΟΥ	0	0	0
35	ΛΕΣΒΟΥ	1	1	0
36	ΛΕΥΚΑΔΑΣ	0	0	0
37	ΜΑΓΝΗΣΙΑΣ	11	11	0

α/α	ΠΕΡΙΦΕΡΕΙΑΚΗ ΕΝΟΤΗΤΑ	ΣΥΝΟΛΟ ΠΑΡΕΛΗΦΘΕΝΤΩΝ ΔΙΑΧΕΙΡΙΣΤΙΚΩΝ ΣΧΕΔΙΩΝ	ΕΠΕΞΕΡΓΑΣΜΕΝΑ ΔΙΑΧΕΙΡΙΣΤΙΚΑ ΣΧΕΔΙΑ	ΣΧΕΔΙΑ ΜΗ ΨΗΦΙΟΠΟΙΗΜΕΝΑ
38	ΜΕΣΣΗΝΙΑΣ	3	3	0
39	ΞΑΝΘΗΣ	10	9	1
40	ΠΕΙΡΑΙΩΣ & ΝΗΣΩΝ	0	0	0
41	ΠΕΛΛΑΣ	20	19	1
42	ΠΙΕΡΙΑΣ	21	20	1
43	ΠΡΕΒΕΖΑΣ	1	1	0
44	ΡΕΘΥΜΝΗΣ	0	0	0
45	ΡΟΔΟΠΗΣ	4	3	1
46	ΣΑΜΟΥ	0	0	0
47	ΣΕΡΡΩΝ	15	13	2
48	ΤΡΙΚΑΛΩΝ	84	73	11
49	ΦΘΙΩΤΙΔΑΣ	24	21	3
50	ΦΛΩΡΙΝΑΣ	39	35	4
51	ΦΩΚΙΔΑΣ	3	3	0
52	ΧΑΛΚΙΔΙΚΗΣ	31	29	2
53	ΧΑΝΙΩΝ	0	0	0
54	ΧΙΟΥ	0	0	0
	ΣΥΝΟΛΟ	586	529	57

- Στη Περιφερειακή Ενότητα Χαλκιδικής συμπεριλήφθησαν και τα διαχειριστικά σχέδια που αφορούν τα μοναστηριακά δάση της Ιεράς Κοινότητας Αγίου Όρουςπαρότι δεν υπάρχουν επιλέξιμοι βοσκότοποι εντός αυτής.

Αναλυτικός Πίνακας Διαχειριστικών Σχεδίων που ψηφιοποιήθηκαν

Α/Α	ΔΙΕΥΘΥΝΣΗ ΔΑΣΩΝ	ΔΑΣΑΡΧΕΙΟ	ΤΙΤΛΟΣ ΔΙΑΧΕΙΡΙΣΤΙΚΗΣ ΜΕΛΕΤΗΣ
1	ΑΙΤΩΛΟΑΚΑΡΝΑΝΙΑΣ	ΑΜΦΙΛΟΧΙΑΣ	ΔΙΑΧΕΙΡΙΣΤΙΚΗ ΜΕΛΕΤΗ ΤΟΥ ΙΔΙΩΤΙΚΟΥ ΔΑΣΟΥΣ "ΚΥΠΡΙΟΛΟΓΓΟΣ" ΤΗΣ Τ.Κ. ΑΜΟΡΓΙΑΝΩΝ ΔΗΜΟΥ ΑΜΦΙΛΟΧΙΑΣ Ν. ΑΙ Τ/ΝΙΑΣ
2	ΑΙΤΩΛΟΑΚΑΡΝΑΝΙΑΣ	ΑΜΦΙΛΟΧΙΑΣ	ΜΕΛΕΤΗ ΠΡΟΣΤΑΣΙΑΣ ΚΑΙ ΔΙΑΧΕΙΡΙΣΗΣ ΔΗΜΟΣΙΟΥ ΔΑΣΙΚΟΥ ΟΙΚΟΣΥΣΤΗΜΑΤΟΣ ΜΑΝΙΝΑΣ-ΞΗΡΟΜΕΡΟΥ
3	ΑΙΤΩΛΟΑΚΑΡΝΑΝΙΑΣ	ΜΕΣΟΛΟΓΓΙΟΥ	ΜΕΛΕΤΗ ΠΡΑΣΤΑΣΙΑΣ ΚΑΙ ΔΙΑΧΕΙΡΙΣΗΣ ΔΗΜΟΣΙΟΥ ΔΑΣΟΥΣ ΑΡΑΚΥΝΘΟΥ
4	ΑΙΤΩΛΟΑΚΑΡΝΑΝΙΑΣ	ΝΑΥΠΑΚΤΟΥ	ΔΙΑΧΕΙΡΙΣΤΙΚΗ ΜΕΛΕΤΗ ΣΥΜΠΛΕΓΜΑΤΟΣ ΔΑΣΩΝ Β.Α. ΝΑΥΠΑΚΤΙΑΣ
5	ΑΝΑΤΟΛΙΚΗΣ ΑΤΤΙΚΗΣ	ΠΑΡΝΗΘΑΣ	ΔΙΑΧΕΙΡΙΣΤΙΚΗ ΜΕΛΕΤΗ ΕΘΝΙΚΟΥ ΔΡΥΜΟΥ ΠΑΡΝΗΘΑΣ
6	ΑΡΓΟΛΙΔΑΣ		ΜΕΛΕΤΗ ΠΡΟΣΤΑΣΙΑΣ ΚΑΙ ΔΙΑΧΕΙΡΙΣΗΣ ΔΗΜΟΣΙΟΥ ΔΑΣΟΥΣ ΦΑΡΜΑΚΑ ΟΡΕΙΝΗΣ ΑΡΓΟΛΙΔΑΣ
7	ΑΡΚΑΔΙΑΣ	ΒΥΤΙΝΑΣ	ΔΑΣΟΠΟΝΙΚΗ ΜΕΛΕΤΗ ΔΥΜΠΛΕΓΜΑΤΟΣ ΕΛΑΤΟΔΑΣΩΝ ΔΥΤΙΚΟΥ ΜΑΝΑΛΟΥ
8	ΑΡΚΑΔΙΑΣ	ΒΥΤΙΝΑΣ	ΜΕΛΕΤΗ ΔΙΑΧΕΙΡΙΣΗΣ ΤΟΥ ΣΥΝΙΔΙΟΚΤΗΤΟΥ ΔΑΣΟΥΣ ΡΑΔΟΥ ΓΟΡΤΥΝΙΑΣ
9	ΑΡΤΑΣ		ΔΙΑΧΕΙΡΙΣΤΙΚΗ ΕΚΘΕΣΗ ΠΕΡΙΟΔΟΥ 2014-2023 ΣΥΝΙΔΙΟΚΤΗΤΟΥ ΔΑΣΟΥΣ ΑΝΕΜΟΡΡΑΧΗΣ ΝΟΜΟΥ ΑΡΤΑΣ
10	ΑΡΤΑΣ		ΔΙΑΧΕΙΡΙΣΤΙΚΗ ΜΕΛΕΤΗ ΔΗΜΟΣΙΟΥ ΔΑΣΟΥΣ ΚΑΣΤΑΝΙΑΣ ΠΕΡΙΟΔΟΣ 2008-2017
11	ΑΡΤΑΣ		ΔΙΑΧΕΙΡΙΣΤΙΚΗ ΜΕΛΕΤΗ ΣΥΝΙΔΙΟΚΤΗΤΟΥ ΔΑΣΟΥΣ ΑΘΑΜΑΝΙΟΥ - ΚΑΤΩ ΑΘΑΜΑΝΙΟΥ ΝΟΜΟΥ ΑΡΤΑΣ ΔΙΑΧΕΙΡΙΣΤΙΚΗΣ ΠΕΡΙΟΔΟΥ 2005-2014
12	ΑΡΤΑΣ		ΔΙΑΧΕΙΡΙΣΤΙΚΗ ΜΕΛΕΤΗ ΣΥΝΙΔΙΟΚΤΗΤΟΥ ΔΑΣΟΥΣ ΑΝΩ ΠΕΤΡΑΣ Ν. ΑΡΤΑΣ ΔΙΑΧΕΙΡΙΣΤΙΚΗΣ ΠΕΡΙΟΔΟΥ 2005-2014
13	ΑΡΤΑΣ		ΔΙΑΧΕΙΡΙΣΤΙΚΗ ΜΕΛΕΤΗ ΣΥΝΙΔΙΟΚΤΗΤΟΥ ΔΑΣΟΥΣ ΠΗΓΩΝ ΑΡΤΑΣ ΔΙΑΧΕΙΡΙΣΤΙΚΗΣ ΠΕΡΙΟΔΟΥ 2010-2019

Α/Α	ΔΙΕΥΘΥΝΣΗ ΔΑΣΩΝ	ΔΑΣΑΡΧΕΙΟ	ΤΙΤΛΟΣ ΔΙΑΧΕΙΡΙΣΤΙΚΗΣ ΜΕΛΕΤΗΣ
14	ΑΡΤΑΣ		ΔΙΑΧΕΙΡΙΣΤΙΚΗ ΜΕΛΕΤΗ ΤΟΥ ΔΗΜΟΣΙΟΥ ΔΑΣΟΥΣ ΜΕΛΙΣΣΟΥΡΓΩΝ ΔΙΑΧΕΙΡΙΣΤΙΚΗΣ ΠΕΡΙΟΔΟΥ 2009-2018
15	ΑΡΤΑΣ		ΔΙΑΧΕΙΡΙΣΤΙΚΗ ΜΕΛΕΤΗ ΤΟΥ ΔΗΜΟΤΙΚΟΥ ΔΑΣΟΥΣ ΕΛΑΤΗΣ ΔΗΜΟΥ ΤΕΤΡΑΦΥΛΙΑΣ ΑΡΤΑΣ ΔΙΑΧΕΙΡΙΣΤΙΚΗΣ ΠΕΡΙΟΔΟΥ 2006-2015
16	ΑΡΤΑΣ		ΔΙΑΧΕΙΡΙΣΤΙΚΗ ΜΕΛΕΤΗ ΤΟΥ ΣΥΝΔΙΑΚΑΤΕΧΟΜΕΝΟΥ ΔΑΣΟΥΣ ΚΥΨΕΛΗΣ ΑΡΤΑΣ ΔΙΑΧΕΙΡΙΣΤΙΚΗΣ ΠΕΡΙΟΔΟΥ 2014-2023
17	ΑΡΤΑΣ		ΔΙΑΧΕΙΡΙΣΤΙΚΗ ΜΕΛΕΤΗ ΤΟΥ ΣΥΝΔΙΑΚΑΤΕΧΟΜΕΝΟΥ ΔΑΣΟΥΣ ΜΕΣΟΥΝΤΑΣ ΑΡΤΑΣ ΔΙΑΧΕΙΡΙΣΤΙΚΗΣ ΠΕΡΙΟΔΟΥ 2014-2023
18	ΑΧΑΪΑΣ	ΚΑΛΑΒΡΥΤΩΝ	ΜΕΛΕΤΗ ΠΡΟΣΤΑΣΙΑΣ ΚΑΙ ΔΙΑΧΕΙΡΙΣΗΣ ΔΗΜΟΣΙΟΥ ΔΑΣΟΥΣ ΧΕΛΜΟΥ ΔΗΜΟΥ ΚΑΛΑΒΡΥΤΩΝ
19	ΑΧΑΪΑΣ	ΚΑΛΑΒΡΥΤΩΝ	ΜΕΛΕΤΗ ΠΡΟΣΤΑΣΙΑΣ ΚΑΙ ΔΙΑΧΕΙΡΙΣΗΣ ΔΗΜΟΣΙΟΥ ΔΑΣΟΥΣ ΧΕΛΜΟΥ ΔΗΜΟΥ ΛΕΥΚΑΣΙΩΝ
20	ΒΟΙΩΤΙΑΣ	ΛΙΒΑΔΙΑΣ	ΜΕΛΕΤΗ ΠΡΟΣΤΑΣΙΑΣ ΚΑΙ ΔΙΑΧΕΙΡΙΣΗΣ ΔΗΜΟΣΙΟΥ ΔΑΣΙΚΟΥ ΟΙΚΟΣΥΣΤΗΜΑΤΟΣ "ΕΛΙΚΩΝΑ-ΚΟΡΩΝΕΙΑΣ-ΠΕΤΡΑΣ"
21	ΒΟΙΩΤΙΑΣ	ΛΙΒΑΔΙΑΣ	ΜΕΛΕΤΗ ΠΡΟΣΤΑΣΙΑΣ ΚΑΙ ΔΙΑΧΕΙΡΙΣΗΣ ΔΗΜΟΣΙΟΥ ΔΑΣΙΚΟΥ ΟΙΚΟΣΥΣΤΗΜΑΤΟΣ "ΕΛΙΚΩΝΑ-ΚΟΥΚΟΥΡΩΝ"
22	ΒΟΙΩΤΙΑΣ	ΛΙΒΑΔΙΑΣ	ΜΕΛΕΤΗ ΠΡΟΣΤΑΣΙΑΣ ΚΑΙ ΔΙΑΧΕΙΡΙΣΗΣ ΔΗΜΟΣΙΟΥ ΔΑΣΙΚΟΥ ΟΙΚΟΣΥΣΤΗΜΑΤΟΣ ΠΑΡΝΑΣΣΟΥ (ΑΡΑΧΩΒΑ-ΔΙΣΤΟΜΟ)
23	ΓΡΕΒΕΝΩΝ	ΓΡΕΒΕΝΩΝ	ΔΗΜΟΣΙΟ ΔΑΣΙΚΟ ΣΥΜΠΛΕΓΜΑ ΣΜΙΞΗΣ-ΑΒΔΕΛΑΣ-ΠΕΡΙΒΟΛΙΟΥ
24	ΓΡΕΒΕΝΩΝ	ΓΡΕΒΕΝΩΝ	ΔΙΑΧΕΙΡΙΣΤΙΚΗ ΕΚΘΕΣΗ ΙΔΙΩΤΙΚΟΥ ΔΑΣΟΥΣ "ΞΗΡΟΥ"
25	ΓΡΕΒΕΝΩΝ	ΓΡΕΒΕΝΩΝ	ΔΙΑΧΕΙΡΙΣΤΙΚΗ ΕΚΘΕΣΗ ΣΥΝΙΔΙΟΚΤΗΤΟΥ ΔΑΣΟΥΣ "ΑΝΟΙΞΗΣ"
26	ΓΡΕΒΕΝΩΝ	ΓΡΕΒΕΝΩΝ	ΔΙΑΧΕΙΡΙΣΤΙΚΗ ΕΚΘΕΣΗ ΣΥΝΙΔΙΟΚΤΗΤΟΥ ΔΑΣΟΥΣ ΚΑΛΑΜΙΤΣΙΟΥ ΓΡΕΒΕΝΩΝ
27	ΓΡΕΒΕΝΩΝ	ΓΡΕΒΕΝΩΝ	ΔΙΑΧΕΙΡΙΣΤΙΚΗ ΜΕΛΕΤΗ ΔΑΣΟΚΤΗΜΑΤΟΣ Δ.Δ ΜΙΚΡΟΛΕΙΒΑΔΟΥ ΔΗΜΟΥ ΓΟΡΓΙΑΝΗΣ ΓΡΕΒΕΝΩΝ
28	ΓΡΕΒΕΝΩΝ	ΓΡΕΒΕΝΩΝ	ΔΙΑΧΕΙΡΙΣΤΙΚΗ ΜΕΛΕΤΗ ΔΑΣΟΚΤΗΜΑΤΟΣ Δ.Δ. ΖΑΚΑΣ ΔΗΜΟΥ ΘΕΟΔΩΡΟΥ ΖΙΑΚΑ ΓΡΕΒΕΝΩΝ

Α/Α	ΔΙΕΥΘΥΝΣΗ ΔΑΣΩΝ	ΔΑΣΑΡΧΕΙΟ	ΤΙΤΛΟΣ ΔΙΑΧΕΙΡΙΣΤΙΚΗΣ ΜΕΛΕΤΗΣ
29	ΓΡΕΒΕΝΩΝ	ΓΡΕΒΕΝΩΝ	ΔΙΑΧΕΙΡΙΣΤΙΚΗ ΜΕΛΕΤΗ ΔΗΜΟΤΙΚΟΥ ΔΑΣΟΥΣ ΓΟΡΓΙΑΝΗΣ ΔΗΜΟΥ ΓΟΡΓΙΑΝΝΗΣ
30	ΓΡΕΒΕΝΩΝ	ΓΡΕΒΕΝΩΝ	ΔΙΑΧΕΙΡΙΣΤΙΚΗ ΜΕΛΕΤΗ ΔΗΜΟΤΙΚΟΥ ΔΑΣΟΥΣ ΚΑΡΠΕΡΟΥ ΤΟΥ ΔΗΜΟΥ ΧΑΣΙΩΝ Ν ΓΡΕΒΕΝΩΝ
31	ΓΡΕΒΕΝΩΝ	ΓΡΕΒΕΝΩΝ	ΔΙΑΧΕΙΡΙΣΤΙΚΗ ΜΕΛΕΤΗ ΔΗΜΟΤΙΚΟΥ ΔΑΣΟΥΣ ΛΕΙΨΙΟΥ ΔΗΜΟΥ Κ. ΑΙΤΩΛΟΥ Ν. ΓΡΕΒΕΝΩΝ
32	ΓΡΕΒΕΝΩΝ	ΓΡΕΒΕΝΩΝ	ΔΙΑΧΕΙΡΙΣΤΙΚΗ ΜΕΛΕΤΗ ΙΔΙΩΤΙΚΟΥ ΔΑΟΥΣ ΚΑΛΑΠΟΔΙ
33	ΓΡΕΒΕΝΩΝ	ΓΡΕΒΕΝΩΝ	ΔΙΑΧΕΙΡΙΣΤΙΚΗ ΜΕΛΕΤΗ ΙΔΙΩΤΙΚΟΥ ΔΑΣΟΥΣ Γ.Π.Σ. ΤΑΞΙΑΡΧΗ
34	ΓΡΕΒΕΝΩΝ	ΓΡΕΒΕΝΩΝ	ΔΙΑΧΕΙΡΙΣΤΙΚΗ ΜΕΛΕΤΗ ΚΟΙΝΟΤΙΚΟΥ ΔΑΣΟΥΣ ΔΟΤΣΙΚΟΥ ΝΟΜΟΥ ΓΡΕΒΕΝΩΝ
35	ΓΡΕΒΕΝΩΝ	ΓΡΕΒΕΝΩΝ	ΔΙΑΧΕΙΡΙΣΤΙΚΗ ΜΕΛΕΤΗ ΣΥΜΠΛΕΓΜΑΤΟΣ ΔΗΜΟΣΙΩΝ ΔΑΣΩΝ ΑΓ. ΘΕΟΔΩΡΩΝ-ΦΕΛΛΙΟΥ-ΣΙΤΑΡΑ ΝΟΜΟΥ ΓΡΕΒΕΝΩΝ
36	ΓΡΕΒΕΝΩΝ	ΓΡΕΒΕΝΩΝ	ΔΙΑΧΕΙΡΙΣΤΙΚΗ ΜΕΛΕΤΗ ΣΥΝΙΔΙΟΚΤΗΤΟΥ ΑΓΡΟΔΑΣΟΚΤΗΜΑΤΟΣ ΛΟΧΜΗΣ "ΒΙΤΣΙ" Ν. ΓΡΕΒΕΝΩΝ
37	ΓΡΕΒΕΝΩΝ	ΓΡΕΒΕΝΩΝ	ΔΙΑΧΕΙΡΙΣΤΙΚΗ ΜΕΛΕΤΗ ΣΥΝΙΔΙΟΚΤΗΤΟΥ ΔΑΣΟΥΣ "ΚΑΡΑΟΥΛΑ - ΠΑΛΙΑΜΠΕΛΑ"
38	ΓΡΕΒΕΝΩΝ	ΓΡΕΒΕΝΩΝ	ΔΙΑΧΕΙΡΙΣΤΙΚΗ ΜΕΛΕΤΗ ΣΥΝΙΔΙΟΚΤΗΤΟΥ ΔΑΣΟΥΣ "ΜΕΛΑΝΗΣ" ΠΑΛΑΙΟΧΩΡΙΟΥ Ν. ΓΡΕΒΕΝΩΝ
39	ΓΡΕΒΕΝΩΝ	ΓΡΕΒΕΝΩΝ	ΔΙΑΧΕΙΡΙΣΤΙΚΗ ΜΕΛΕΤΗ ΣΥΝΙΔΙΟΚΤΗΤΟΥ ΔΑΣΟΥΣ ΑΜΠΑΡ ΦΕΛΛΙΟΥ ΝΟΜΟΥ ΓΡΕΒΕΝΩΝ
40	ΓΡΕΒΕΝΩΝ	ΓΡΕΒΕΝΩΝ	ΔΙΑΧΕΙΡΙΣΤΙΚΗ ΜΕΛΕΤΗ ΣΥΝΙΔΙΟΚΤΗΤΟΥ ΔΑΣΟΥΣ ΜΙΚΡΟΚΛΕΙΣΟΥΡΑΣ ΝΟΜΟΥ ΓΡΕΒΕΝΩΝ
41	ΓΡΕΒΕΝΩΝ	ΓΡΕΒΕΝΩΝ	ΔΙΑΧΕΙΡΙΣΤΙΚΗ ΜΕΛΕΤΗ ΣΥΝΙΔΙΟΚΤΗΤΟΥ ΔΑΣΟΥΣ ΤΑΞΙΑΡΧΗ
42	ΓΡΕΒΕΝΩΝ	ΓΡΕΒΕΝΩΝ	ΚΟΙΝΟΤΙΚΟ ΔΑΣΟΣ ΦΙΛΙΠΠΑΙΩΝ ΓΡΕΒΕΝΩΝ
43	ΓΡΕΒΕΝΩΝ	ΓΡΕΒΕΝΩΝ	ΜΕΛΕΤΗ ΔΙΑΧΕΙΡΙΣΗΣ ΔΑΣΟΚΤΗΜΑΤΟΣ ΑΝΑΒΡΥΤΩΝ ΔΗΜΟΥ ΘΕΟΔΩΡΟΥ ΖΙΑΚΑ

Α/Α	ΔΙΕΥΘΥΝΣΗ ΔΑΣΩΝ	ΔΑΣΑΡΧΕΙΟ	ΤΙΤΛΟΣ ΔΙΑΧΕΙΡΙΣΤΙΚΗΣ ΜΕΛΕΤΗΣ
44	ΓΡΕΒΕΝΩΝ	ΓΡΕΒΕΝΩΝ	ΜΕΛΕΤΗ ΔΙΑΧΕΙΡΙΣΗΣ ΔΗΜΟΣΙΟΥ ΔΑΣΙΚΟΥ ΣΥΜΠΛΕΓΜΑΤΟΣ ΚΡΑΝΙΑΣ-ΜΟΝΑΧΙΤΟΥ-ΚΗΠΟΥΡΕΙΟΥ Ν. ΓΡΕΒΕΝΩΝ
45	ΓΡΕΒΕΝΩΝ	ΓΡΕΒΕΝΩΝ	ΜΕΛΕΤΗ ΠΡΟΣΤΑΣΙΑΣ ΚΑΙ ΔΙΑΧΕΙΡΙΣΗΣ ΣΥΝΙΔΙΟΚΤΗΤΟΥ ΔΑΣΟΥΣ "ΛΑΓΚΑΔΑΚΙΟΥ" ΔΗΜΟΥ ΓΡΕΒΕΝΩΝ ΠΕΡΙΦΕΡΕΙΑΚΗΣ ΕΝΟΤΗΤΑΣ ΓΡΕΒΕΝΩΝ
46	ΓΡΕΒΕΝΩΝ	ΓΡΕΒΕΝΩΝ	ΜΕΛΕΤΗ ΠΡΟΣΤΑΣΙΑΣ ΚΑΙ ΔΙΑΧΕΙΡΙΣΗΣ ΣΥΝΙΔΙΟΚΤΗΤΟΥ ΔΑΣΟΥΣ "ΜΕΛΙΣΣΙΟΥ" ΔΗΜΟΥ ΓΡΕΒΕΝΩΝ ΠΕΡΙΦΕΡΕΙΑΚΗΣ ΕΝΟΤΗΤΑΣ ΓΡΕΒΕΝΩΝ
47	ΓΡΕΒΕΝΩΝ	ΓΡΕΒΕΝΩΝ	ΜΕΛΕΤΗ ΠΡΟΣΤΑΣΙΑΣ ΚΑΙ ΔΙΑΧΕΙΡΙΣΗΣ ΤΟΥ ΔΑΣΟΥΣ ΣΑΑΚ ΓΕΩΡΓΙΤΣΑΣ ΝΟΜΟΥ ΓΡΕΒΕΝΩΝ
48	ΓΡΕΒΕΝΩΝ	ΓΡΕΒΕΝΩΝ	ΟΡΙΣΤΙΚΗ ΜΕΛΕΤΗ ΠΡΟΣΤΑΣΙΑΣ ΚΑΙ ΔΙΑΧΕΙΡΙΣΗΣ ΔΗΜΟΣΙΟΥ ΔΑΣΟΥΣ ΣΑΜΑΡΙΝΑΣ ΠΕΡΙΦΕΡΕΙΑΣ Δ/ΝΣΗΣ ΔΑΣΩΝ ΓΡΕΒΕΝΩΝ
49	ΔΡΑΜΑΣ	ΔΡΑΜΑΣ	ΔΙΑΧΕΙΡΙΣΤΙΚΗ ΜΕΛΕΤΗ ΔΑΣΙΚΟΥ ΣΥΜΠΛΕΓΜΑΤΟΣ ΒΩΛΑΚΑ-ΠΥΡΓΩΝ-ΠΕΤΡΟΥΣΑΣ-ΠΡΟΣΟΤΣΑΝΗΣ-ΚΟΚΚΙΝΟΓΕΙΩΝ-ΠΑΝΟΡΑΜΑΤΟΣ Κ.
50	ΔΡΑΜΑΣ	ΔΡΑΜΑΣ	ΔΙΑΧΕΙΡΙΣΤΙΚΗ ΜΕΛΕΤΗ ΔΗΜΟΣΙΟΥ ΔΑΣΙΚΟΥ ΣΥΜΠΛΕΓΜΑΤΟΣ ΤΡΑΧΩΝΙΟΥ-ΔΙΠΟΤΑΜΩΝ ΚΑΙ ΔΡΥΜΟΥ
51	ΔΡΑΜΑΣ	ΔΡΑΜΑΣ	ΜΕΛΕΤΗ ΠΡΟΣΤΑΣΙΑΣ ΚΑΙ ΔΙΑΧΕΙΡΙΣΗΣ ΒΑΝ ΣΥΜΠΛΕΓΜΑΤΟΣ ΔΗΜΟΣΙΩΝ ΔΑΣΩΝ ΔΡΑΜΑΣ (ΔΙΑΧ. ΣΙΛΛΗΣ ΘΟΛΟΥ)
52	ΔΡΑΜΑΣ	ΔΡΑΜΑΣ	ΜΕΛΕΤΗ ΠΡΟΣΤΑΣΙΑΣ ΚΑΙ ΔΙΑΧΕΙΡΙΣΗΣ ΔΗΜΟΣΙΟΥ ΔΑΣΙΚΟΥ ΣΥΜΠΛΕΓΜΑΤΟΣ ΔΥΤΙΚΟΥ ΝΕΣΤΟΥ Ν. ΔΡΑΜΑΣ
53	ΔΡΑΜΑΣ	ΔΡΑΜΑΣ	ΜΕΛΕΤΗ ΠΡΟΣΤΑΣΙΑΣ ΚΑΙ ΔΙΑΧΕΙΡΙΣΗΣ ΔΗΜΟΣΙΟΥ ΔΑΣΙΚΟΥ ΣΥΜΠΛΕΓΜΑΤΟΣ ΘΟΛΟΥ-ΑΜΙΣΙΝΟΥ
54	ΔΡΑΜΑΣ	ΔΡΑΜΑΣ	ΜΕΛΕΤΗ ΠΡΟΣΤΑΣΙΑΣ ΚΑΙ ΔΙΑΧΕΙΡΙΣΗΣ ΔΗΜΟΣΙΟΥ ΔΑΣΙΚΟΥ ΣΥΜΠΛΕΓΜΑΤΟΣ ΛΙΒΑΔΕΡΟΥ-ΜΥΡΣΙΝΕΡΟΥ-ΑΕΤΟΥ-ΞΗΡΟΠΟΤΑΜΟΥ-ΚΑ
55	ΔΡΑΜΑΣ	ΔΡΑΜΑΣ	ΜΕΛΕΤΗ ΠΡΟΣΤΑΣΙΑΣ ΚΑΙ ΔΙΑΧΕΙΡΙΣΗΣ ΔΗΜΟΣΙΟΥ ΔΑΣΙΚΟΥ ΣΥΜΠΛΕΓΜΑΤΟΣ ΠΕΡΙΒΛΕΠΤΟΥ-ΠΟΛΥΚΑΡΠΟΥ Π.Ε. ΔΡΑΜΑΣ
56	ΔΡΑΜΑΣ	ΚΑΤΩ ΝΕΥΡΟΚΟΠΙΟΥ	ΔΙΑΧΕΙΡΙΣΤΙΚΗ ΜΕΛΕΤΗ ΔΗΜΟΣΙΟΥ ΔΑΣΙΚΟΥ ΣΥΜΠΛΕΓΜΑΤΟΣ ΛΕΙΒΑΔΑΚΙΟΥ

Α/Α	ΔΙΕΥΘΥΝΣΗ ΔΑΣΩΝ	ΔΑΣΑΡΧΕΙΟ	ΤΙΤΛΟΣ ΔΙΑΧΕΙΡΙΣΤΙΚΗΣ ΜΕΛΕΤΗΣ
57	ΔΡΑΜΑΣ	ΚΑΤΩ ΝΕΥΡΟΚΟΠΙΟΥ	ΔΙΑΧΕΙΡΙΣΤΙΚΟΣ ΧΑΡΤΗΣ ΔΗΜΟΣΙΟΥ ΔΑΣΙΚΟΥ ΣΥΜΠΛΕΓΜΑΤΟΣ ΕΞΟΧΗΣ-ΛΕΥΚΟΓΕΙΩΝ-Κ. ΝΕΥΡΟΚΟΠΙΟΥ
58	ΔΡΑΜΑΣ	ΚΑΤΩ ΝΕΥΡΟΚΟΠΙΟΥ	ΜΕΛΕΤΗ ΠΡΟΣΤΑΣΙΑΣ ΚΑΙ ΔΙΑΧΕΙΡΙΣΗΣ ΔΗΜΟΣΙΟΥ ΔΑΣΟΥΣ ΔΥΤΙΚΗΣ ΚΑΙ ΝΟΤΙΟΔΥΤΙΚΗΣ ΛΕΚΑΝΗΣ Κ. ΝΕΥΡΟΚΟΠΙΟΥ, ΔΑΣΑΡΧΕΙ
59	ΔΩΔΕΚΑΝΗΣΟΥ		ΜΕΛΕΤΗ ΠΡΟΣΤΑΣΙΑΣ ΚΑΙ ΔΙΑΧΕΙΡΙΣΗΣ ΔΗΜΟΣΙΟΥ ΔΑΣΟΥΣ ΕΜΠΩΝΑ Δ/ΝΣΗΣ ΔΑΣΩΝ Ν. ΔΩΔΕΚΑΝΗΣΟΥ
60	ΕΒΡΟΥ	ΑΛΕΞΑΝΔΡΟΥΠΟΛΗΣ	ΜΕΛΕΤΗ ΠΡΟΣΤΑΣΙΑΣ ΚΑΙ ΔΙΑΧΕΙΡΙΣΗΣ 'ΝΟΤΙΟΥ' ΔΑΣΙΚΟΥ ΣΥΜΠΛΕΓΜΑΤΟΣ ΔΑΣΑΡΧΕΙΟΥ ΑΛΕΞΑΝΔΡΟΥΠΟΛΗΣ
61	ΕΒΡΟΥ	ΔΙΔΥΜΟΤΕΙΧΟΥ	ΜΕΛΕΤΗ ΠΡΟΣΤΑΣΙΑΣ ΚΑΙ ΔΙΑΧΕΙΡΙΣΗΣ 'ΚΥΡΙΑΚΗΣ-ΔΕΡΕΙΟΥ'
62	ΕΒΡΟΥ	ΣΟΥΦΛΙΟΥ	ΜΕΛΕΤΗ ΠΡΟΣΤΑΣΙΑΣ ΚΑΙ ΔΙΑΧΕΙΡΙΣΗΣ ΔΗΜΟΣΙΟΥ ΔΑΣΟΥΣ ΔΑΔΙΑΣ-ΛΕΥΚΙΜΗΣ-ΣΟΥΦΛΙΟΥ
63	ΕΒΡΟΥ	ΣΟΥΦΛΙΟΥ	ΜΕΛΕΤΗ ΠΡΟΣΤΑΣΙΑΣ ΚΑΙ ΔΙΑΧΕΙΡΙΣΗΣ ΔΗΜΟΣΙΟΥ ΔΑΣΟΥΣ ΔΕΡΕΙΟΥ-ΔΑΔΙΑΣ-ΑΙΣΥΜΗ
64	ΕΥΒΟΙΑΣ	ΑΛΙΒΕΡΙΟΥ	ΔΙΑΧΕΙΡΙΣΤΙΚΗ ΜΕΛΕΤΗ ΔΗΜΟΤΙΚΟΥ ΔΑΣΟΥΣ ΝΗΣΟΥ ΣΚΥΡΟΥ
65	ΕΥΒΟΙΑΣ	ΙΣΤΙΑΙΑΣ	ΔΙΑΧΕΙΡΙΣΤΙΚΗ ΕΚΘΕΣΗ ΔΙΑΚΑΤΕΧΟΜΕΝΟΥ ΔΑΣΟΥΣ ΑΓΡΙΟΒΟΤΑΝΟΥ
66	ΕΥΒΟΙΑΣ	ΙΣΤΙΑΙΑΣ	ΔΙΑΧΕΙΡΙΣΤΙΚΗ ΕΚΘΕΣΗ ΙΔΙΩΤΙΚΟΥ ΔΑΣΟΥΣ ΕΛΛΗΝΙΚΩΝ
67	ΕΥΒΟΙΑΣ	ΙΣΤΙΑΙΑΣ	ΔΙΑΧΕΙΡΙΣΤΙΚΗ ΜΕΛΕΤΗ ΔΑΣΟΚΤΗΜΑΤΟΣ ΑΝΑΓΚΑΣΤΙΚΟΥ ΔΑΣΙΚΟΥ ΣΥΝΕΤΑΙΡΙΣΜΟΥ ΚΟΚΚΙΝΟΜΗΛΙΑΣ
68	ΕΥΒΟΙΑΣ	ΙΣΤΙΑΙΑΣ	ΔΙΑΧΕΙΡΙΣΤΙΚΗ ΜΕΛΕΤΗ ΙΔΙΩΤΙΚΟΥ ΔΑΣΟΥΣ ΓΟΥΒΩΝ
69	ΕΥΒΟΙΑΣ	ΙΣΤΙΑΙΑΣ	ΜΕΛΕΤΗ ΔΙΑΧΕΙΡΙΣΗΣ ΤΟΥ ΔΑΣΟΥΣ 'ΑΓΔΙΝΩΝ'
70	ΕΥΒΟΙΑΣ	ΙΣΤΙΑΙΑΣ	ΜΕΛΕΤΗ ΔΙΑΧΕΙΡΙΣΗΣ ΤΟΥ ΔΑΣΟΥΣ ΒΟΥΤΑ
71	ΕΥΒΟΙΑΣ	ΙΣΤΙΑΙΑΣ	ΜΕΛΕΤΗ ΔΙΑΧΕΙΡΙΣΗΣ ΤΟΥ ΔΑΣΟΥΣ Ι. ΜΟΝΗΣ ΑΓ. ΓΕΩΓΙΟΥ ΗΛΙΩΝ
72	ΕΥΒΟΙΑΣ	ΛΙΜΝΗΣ	ΔΑΣΟΠΟΝΙΚΗ ΜΕΛΕΤΗ ΔΗΜΟΣΙΟΥ ΔΑΣΟΥΣ ΠΗΛΙΟΥ
73	ΕΥΒΟΙΑΣ	ΛΙΜΝΗΣ	ΔΙΑΧΕΙΡΙΣΤΙΚΗ ΕΚΘΕΣΗ ΔΙΑΚΑΤΕΧΟΜΕΝΟΥ ΔΑΣΟΥΣ ΚΕΧΡΙΩΝ-ΛΟΓΓΟΥ
74	ΕΥΒΟΙΑΣ	ΛΙΜΝΗΣ	ΔΙΑΧΕΙΡΙΣΤΙΚΗ ΜΕΛΕΤΗ ΙΔΙΩΤΙΚΟΥ ΔΑΣΟΥΣ ΒΛΑΧΙΑΣ
75	ΕΥΒΟΙΑΣ	ΛΙΜΝΗΣ	ΔΙΑΧΕΙΡΙΣΤΙΚΗ ΜΕΛΕΤΗ ΙΔΙΩΤΙΚΟΥ ΔΑΣΟΥΣ ΓΑΛΑΖΙΑΣ ΑΚΤΗΣ

Α/Α	ΔΙΕΥΘΥΝΣΗ ΔΑΣΩΝ	ΔΑΣΑΡΧΕΙΟ	ΤΙΤΛΟΣ ΔΙΑΧΕΙΡΙΣΤΙΚΗΣ ΜΕΛΕΤΗΣ
76	ΕΥΒΟΙΑΣ	ΛΙΜΝΗΣ	ΔΙΑΧΕΙΡΙΣΤΙΚΗ ΜΕΛΕΤΗ ΣΥΝΙΔΙΟΚΤΗΤΟΥ ΔΑΣΟΥΣ ΠΡΟΚΟΠΙΟΥ-ΔΡΑΖΙΟΥ
77	ΕΥΒΟΙΑΣ	ΛΙΜΝΗΣ	ΔΙΑΧΕΙΡΙΣΤΙΚΗ ΜΕΛΕΤΗ ΤΟΥ ΔΗΜΟΣΙΟ ΔΑΣΟΣ ΛΙΜΝΗΣ
78	ΕΥΒΟΙΑΣ	ΛΙΜΝΗΣ	ΔΙΑΧΕΙΡΙΣΤΙΚΗ ΜΕΛΕΤΗ ΤΟΥ ΔΙΑΚΑΤΕΧΟΜΕΝΟΥ ΔΑΣΟΥΣ ΚΑΛΑΜΟΥΔΙΟΥ
79	ΕΥΒΟΙΑΣ	ΛΙΜΝΗΣ	ΔΙΑΧΕΙΡΙΣΤΙΚΗ ΜΕΛΕΤΗ ΤΟΥ ΔΙΑΚΑΤΕΧΟΜΕΝΟΥ ΔΑΣΟΥΣ ΦΑΡΑΚΛΑΣ
80	ΕΥΒΟΙΑΣ	ΛΙΜΝΗΣ	ΔΙΑΧΕΙΡΙΣΤΙΚΗ ΜΕΛΕΤΗ ΤΟΥ ΙΔΙΩΤΙΚΟΥ ΔΑΣΟΥΣ 'ΚΗΡΙΝΘΟΥΗ ΣΚΥΛΟΓΙΑΝΝΗΣ'
81	ΕΥΒΟΙΑΣ	ΛΙΜΝΗΣ	ΔΙΑΧΕΙΡΙΣΤΙΚΗ ΜΕΛΕΤΗ ΤΟΥ ΙΔΙΩΤΙΚΟΥ ΔΑΣΟΥΣ ΚΡΥΑΣ ΒΡΥΣΗΣ
82	ΕΥΒΟΙΑΣ	ΛΙΜΝΗΣ	ΔΙΑΧΕΙΡΙΣΤΙΚΗ ΜΕΛΕΤΗ ΤΟΥ ΣΥΝΔΙΑΚΑΤΕΧΟΜΕΝΟΥ ΔΑΣΟΥΣ ΔΑΦΝΗΣ (ΜΑΝΔΑΝΙΚΩΝ)
83	ΕΥΒΟΙΑΣ	ΛΙΜΝΗΣ	ΔΙΑΧΕΙΡΙΣΤΙΚΗ ΜΕΛΕΤΗ ΤΟΥ ΣΥΝΙΔΙΟΚΤΗΤΟΥ ΔΑΣΟΥΣ ΚΑΛΥΒΙΩΝ
84	ΕΥΒΟΙΑΣ	ΛΙΜΝΗΣ	ΜΕΛΕΤΗ ΠΡΟΣΤΑΣΙΑΣ ΚΑΙ ΔΙΑΧΕΙΡΙΣΗΣ ΔΗΜΟΣΙΟΥ ΔΑΣΙΚΟΥ ΟΙΚΟΣΥΣΤΗΜΑΤΟΣ «Ι.Μ. ΓΕΡΟΝΤΟΣ-ΚΟΥΡΚΟΥΛΩΝ-ΣΚΕΠΑΣΤΗΣ»
85	ΕΥΒΟΙΑΣ	ΧΑΛΚΙΔΑΣ	ΔΙΑΧΕΙΡΙΣΤΙΚΗ ΕΚΘΕΣΗ ΙΔΙΩΤΙΚΟΥ ΔΑΣΟΥΣ ΑΤΤΑΛΗΣ
86	ΕΥΒΟΙΑΣ	ΧΑΛΚΙΔΑΣ	ΔΙΑΧΕΙΡΙΣΤΙΚΗ ΕΚΘΕΣΗ ΙΔΙΩΤΙΚΟΥ ΔΑΣΟΥΣ ΚΟΝΤΟΔΕΣΠΟΤΙΟΥ
87	ΕΥΒΟΙΑΣ	ΧΑΛΚΙΔΑΣ	ΔΙΑΧΕΙΡΙΣΤΙΚΗ ΕΚΘΕΣΗ ΙΔΙΩΤΙΚΟΥ ΔΑΣΟΥΣ ΜΑΚΡΥΚΑΠΑΣ
88	ΕΥΒΟΙΑΣ	ΧΑΛΚΙΔΑΣ	ΔΙΑΧΕΙΡΙΣΤΙΚΗ ΕΚΘΕΣΗ ΤΟΥ ΔΗΜΟΣΙΟΥ ΣΥΜΠΛΕΓΜΑΤΟΣ ΔΙΡΦΥΟΣ "ΣΤΕΝΗΣ ΣΤΡΟΠΩΝΩΝ-ΜΕΤΟΧΙΟΥ"
89	ΕΥΒΟΙΑΣ	ΧΑΛΚΙΔΑΣ	ΔΙΑΧΕΙΡΙΣΤΙΚΗ ΜΕΛΕΤΗ ΣΥΝΙΔΙΟΚΤΗΤΟΥ ΔΑΣΟΥΣ ΜΑΡΚΑΤΩΝ
90	ΕΥΒΟΙΑΣ	ΧΑΛΚΙΔΑΣ	ΔΙΑΧΕΙΡΙΣΤΙΚΗ ΜΕΛΕΤΗ ΤΟΥ ΙΔΙΩΤΙΚΟΥ ΔΑΣΟΥΣ ΓΛΥΦΑΔΑΣ
91	ΕΥΒΟΙΑΣ	ΧΑΛΚΙΔΑΣ	ΜΕΛΕΤΗ ΠΡΟΣΤΑΣΙΑΣ ΚΑΙ ΔΙΑΧΕΙΡΙΣΗΣ ΔΑΣΙΚΟΥ ΟΙΚΟΣΥΣΤΗΜΑΤΟΣ «ΠΑΓΩΝΤΑ»
92	ΕΥΡΥΤΑΝΙΑΣ	ΚΑΡΠΕΝΗΣΙΟΥ	ΔΗΜΟΣΙΟ ΔΑΣΙΚΟ ΣΥΜΠΛΕΓΜΑ ΣΤΕΝΩΜΑΤΟΣ ΠΑΥΛΟΠΟΥΛΟΥ ΠΑΠΑΔΙΑΣ
93	ΕΥΡΥΤΑΝΙΑΣ	ΚΑΡΠΕΝΗΣΙΟΥ	ΔΗΜΟΣΙΩΝ ΔΑΣΩΝ ΤΕΩΣ ΔΗΜΟΥ ΑΡΑΚΥΝΘΙΩΝ
94	ΕΥΡΥΤΑΝΙΑΣ	ΚΑΡΠΕΝΗΣΙΟΥ	ΔΙΑΧΕΙΡΙΣΤΙΚΗ ΜΕΛΕΤΗ ΤΟΥ ΔΗΜΟΣΙΟΥ ΔΑΣΟΥΣ ΑΓΙΟΥ ΝΙΚΟΛΑΟΥ
95	ΕΥΡΥΤΑΝΙΑΣ	ΚΑΡΠΕΝΗΣΙΟΥ	ΔΙΑΧΕΙΡΙΣΤΙΚΗ ΜΕΛΕΤΗ ΤΟΥ ΣΥΜΠΛΕΓΜΑΤΟΣ ΔΗΜΟΣΙΩΝ ΔΑΣΩΝ ΤΕΩΣ ΔΗΜΟΥ ΚΑΡΠΕΝΗΣΙΟΥ

Α/Α	ΔΙΕΥΘΥΝΣΗ ΔΑΣΩΝ	ΔΑΣΑΡΧΕΙΟ	ΤΙΤΛΟΣ ΔΙΑΧΕΙΡΙΣΤΙΚΗΣ ΜΕΛΕΤΗΣ
96	ΕΥΡΥΤΑΝΙΑΣ	ΚΑΡΠΕΝΗΣΙΟΥ	ΔΙΑΧΕΙΡΙΣΤΙΚΗ ΜΕΛΕΤΗ ΤΩΝ ΔΗΜΟΣΙΩΝ ΔΑΣΩΝ ΑΓΡΑΦΩΝ ΒΡΑΓΓΙΑΝΩΝ ΤΡΟΒΑΤΟΥ ΤΡΙΔΕΝΔΡΟΥ ΕΠΙΝΙΑΝΩΝ
97	ΕΥΡΥΤΑΝΙΑΣ	ΚΑΡΠΕΝΗΣΙΟΥ	ΔΙΑΧΕΙΡΙΣΤΙΚΗ ΜΕΛΕΤΗ ΤΩΝ ΔΗΜΟΣΙΩΝ ΔΑΣΩΝ ΛΗΜΕΡΙΟΥ ΓΡΑΝΙΤΣΑΣ ΛΙΘΟΧΩΡΙΟΥ ΡΑΠΤΟΠΟΥΛΟΥ ΝΕΟΥ ΑΡΓΥΡΙΟΥ ΛΕΠΙΑΝΩΝ ΠΡΑΣΙΑΣ ΚΕΔΡΩΝ
98	ΕΥΡΥΤΑΝΙΑΣ	ΚΑΡΠΕΝΗΣΙΟΥ	ΣΥΜΠΛΕΓΜΑ ΔΗΜΟΣΙΟΥ ΔΑΣΟΥΣ ΚΕΡΑΣΟΧΩΡΙΟΥ ΧΡΥΣΩΣ ΑΓ. ΔΗΜΗΤΡΙΟΥ
99	ΕΥΡΥΤΑΝΙΑΣ	ΦΟΥΡΝΑΣ	ΔΙΑΧΕΙΡΙΣΤΙΚΗ ΕΚΘΕΣΗ ΔΗΜΟΤΙΚΟΥ ΔΑΣΟΥΣ ΚΟΚΚΙΝΟΒΡΥΣΗ Δ.Δ. ΚΛΕΙΣΤΟΥ Δ. ΦΟΥΡΝΑΣ
100	ΕΥΡΥΤΑΝΙΑΣ	ΦΟΥΡΝΑΣ	ΔΙΑΧΕΙΡΙΣΤΙΚΗ ΕΚΘΕΣΗ ΙΔΙΩΤΙΚΟΥ ΔΑΣΟΥΣ ΚΥΦΟΥ ΕΥΡΥΤΑΝΙΑΣ
101	ΕΥΡΥΤΑΝΙΑΣ	ΦΟΥΡΝΑΣ	ΔΙΑΧΕΙΡΙΣΤΙΚΗ ΜΕΛΕΤΗ ΤΟΥ ΔΑΣΙΚΟΥ ΣΥΜΠΛΕΓΜΑΤΟΣ ΔΗΜΟΣΙΩΝ ΔΑΣΩΝ ΔΡΥΟΔΑΣΩΝ ΦΟΥΡΝΑ ΚΛΕΙΣΤΟΥ ΜΟΛΟΧΑΣ ΚΛΠ
102	ΕΥΡΥΤΑΝΙΑΣ	ΦΟΥΡΝΑΣ	ΜΕΛΕΤΗ ΠΡΟΣΤΑΣΙΑΣ ΚΑΙ ΔΙΑΧΕΙΡΙΣΗΣ ΔΗΜΟΣΙΟΥ ΔΑΣΙΚΟΥ ΟΙΚΟΣΥΣΤΗΜΑΤΟΣ ΚΛΕΙΣΤΟΥ ΜΟΛΟΧΑΣ ΕΛΑΤΟΔΑΣΟΥΣ
103	ΗΛΕΙΑΣ	ΟΛΥΜΠΙΑΣ	ΜΕΛΕΤΗ ΠΡΟΣΤΑΣΙΑΣ ΚΑΙ ΔΙΑΧΕΙΡΙΣΗΣ ΔΗΜΟΣΙΟΥ ΔΑΣΟΥΣ ΖΑΧΟΒΟΥΝΙΟΥ
104	ΗΜΑΘΙΑΣ	ΒΕΡΟΙΑΣ	ΔΙΑΧΕΙΡΙΣΤΙΚΗ ΜΕΛΕΤΗ ΔΑΣΙΚΟΥ ΣΥΜΠΛΕΓΜΑΤΟΣ Ν.Α. ΒΕΡΜΙΟΥ (ΜΑΡΟΥΣΙΑ ΚΟΥΜΑΡΙΑ ΞΗΡΟΛΙΒΑΔΟ)
105	ΗΜΑΘΙΑΣ	ΒΕΡΟΙΑΣ	ΔΙΑΧΕΙΡΙΣΤΙΚΗ ΜΕΛΕΤΗ ΔΑΣΟΥΣ ΚΑΣΤΑΝΙΑΣ ΔΗΜΟΥ ΒΕΡΟΙΑΣ
106	ΗΜΑΘΙΑΣ	ΒΕΡΟΙΑΣ	ΔΙΑΧΕΙΡΙΣΤΙΚΗ ΜΕΛΕΤΗ ΔΗΜΟΣΙΟΥ ΔΑΣΟΥΣ ΔΑΣΚΙΟΥ ΠΕΡΙΟΧΗΣ ΔΑΣΑΡΧΕΙΟΥ ΒΕΡΟΙΑΣ
107	ΗΜΑΘΙΑΣ	ΒΕΡΟΙΑΣ	ΔΙΑΧΕΙΡΙΣΤΙΚΗ ΜΕΛΕΤΗ ΔΗΜΟΤΙΚΟΥ ΔΑΣΟΥΣ ΧΑΡΑΔΡΑΣ ΒΕΡΟΙΑΣ
108	ΗΜΑΘΙΑΣ	ΒΕΡΟΙΑΣ	ΔΙΑΧΕΙΡΙΣΤΙΚΗ ΜΕΛΕΤΗ ΔΙΑΚΑΤΕΧΟΜΕΝΟΥ Ι.Μ. ΤΙΜΙΟΥ ΠΡΟΔΡΟΜΟΥ ΠΕΡΙΦΕΡΕΙΑΣ ΔΑΣΑΡΧΕΙΟΥ ΒΕΡΟΙΑΣ
109	ΗΜΑΘΙΑΣ	ΒΕΡΟΙΑΣ	ΔΙΑΧΕΙΡΙΣΤΙΚΗ ΜΕΛΕΤΗ ΙΔΙΩΤΙΚΟΥ ΔΑΣΟΥΣ (ΕΛΑΤΑ) ΞΗΡΟΛΙΒΑΔΟΥ
110	ΗΜΑΘΙΑΣ	ΒΕΡΟΙΑΣ	ΔΙΑΧΕΙΡΙΣΤΙΚΗ ΜΕΛΕΤΗ ΙΔΙΩΤΙΚΟΥ ΔΑΣΟΥΣ ΓΕΩΡΓΙΑΝΩΝ ΠΕΡΙΟΧΗΣ ΔΑΣΑΡΧΕΙΟΥ ΒΕΡΟΙΑΣ
111	ΗΜΑΘΙΑΣ	ΒΕΡΟΙΑΣ	ΔΙΑΧΕΙΡΙΣΤΙΚΗ ΜΕΛΕΤΗ ΙΔΙΩΤΙΚΟΥ ΔΑΣΟΥΣ ΔΟΡΜΑΝ ΠΕΡΙΦΕΡΕΙΑΣ ΚΕΝΤΡΙΚΗΣ ΜΑΚΕΔΟΝΙΑΣ Δ/ΝΣΗ ΔΑΣΩΝ ΗΜΑΘΙΑΣ

Α/Α	ΔΙΕΥΘΥΝΣΗ ΔΑΣΩΝ	ΔΑΣΑΡΧΕΙΟ	ΤΙΤΛΟΣ ΔΙΑΧΕΙΡΙΣΤΙΚΗΣ ΜΕΛΕΤΗΣ
112	ΗΜΑΘΙΑΣ	ΒΕΡΟΙΑΣ	ΔΙΑΧΕΙΡΙΣΤΙΚΗ ΜΕΛΕΤΗ ΙΔΙΩΤΙΚΟΥ ΔΑΣΟΥΣ ΠΑΛΑΤΙΤΣΙΩΝ
113	ΗΜΑΘΙΑΣ	ΒΕΡΟΙΑΣ	ΔΙΑΧΕΙΡΙΣΤΙΚΗ ΜΕΛΕΤΗ ΙΔΙΩΤΙΚΟΥ ΔΑΣΟΥΣ ΦΙΛΟΥΡΙΑΣ
114	ΗΜΑΘΙΑΣ	ΒΕΡΟΙΑΣ	ΔΙΑΧΕΙΡΙΣΤΙΚΗ ΜΕΛΕΤΗ ΙΔΙΩΤΙΚΟΥ ΔΑΣΟΥΣ ΧΑΡΑΔΡΑΣ
115	ΗΜΑΘΙΑΣ	ΒΕΡΟΙΑΣ	ΔΙΑΧΕΙΡΙΣΤΙΚΗ ΜΕΛΕΤΗ ΜΟΝΑΣΤΗΡΙΑΚΟΥ ΔΑΣΟΥΣ ΑΓ. ΑΘΑΝΑΣΙΟΥ ΣΦΗΝΙΤΣΑΣ
116	ΗΜΑΘΙΑΣ	ΒΕΡΟΙΑΣ	ΔΙΑΧΕΙΡΙΣΤΙΚΗ ΜΕΛΕΤΗ ΜΟΝΑΣΤΗΡΙΑΚΟΥ ΔΑΣΟΥΣ ΣΥΚΙΑΣ Ι.Μ. ΑΓΙΟΥ ΔΙΟΝΥΣΙΟΥ ΟΛΥΜΠΟΥ
117	ΗΜΑΘΙΑΣ	ΒΕΡΟΙΑΣ	ΔΙΑΧΕΙΡΙΣΤΙΚΗ ΜΕΛΕΤΗ ΣΥΝΙΔΙΟΚΤΗΤΟΥ ΔΑΣΟΚΤΗΜΑΤΟΣ ΒΕΡΓΙΝΑΣ ΗΜΑΘΙΑΣ
118	ΗΜΑΘΙΑΣ	ΒΕΡΟΙΑΣ	ΔΙΑΧΕΙΡΙΣΤΙΚΗ ΜΕΛΕΤΗ ΣΥΝΙΔΙΟΚΤΗΤΟΥ ΔΑΣΟΚΤΗΜΑΤΟΣ ΡΙΖΩΜΑΤΩΝ ΗΜΑΘΙΑΣ
119	ΗΜΑΘΙΑΣ	ΒΕΡΟΙΑΣ	ΔΙΑΧΕΙΡΙΣΤΙΚΗ ΜΕΛΕΤΗ ΣΥΝΙΔΙΟΚΤΗΤΟΥ ΔΑΣΟΥΣ ΕΛΑΦΙΝΑΣ
120	ΗΜΑΘΙΑΣ	ΒΕΡΟΙΑΣ	ΔΙΑΧΕΙΡΙΣΤΙΚΗ ΜΕΛΕΤΗ ΣΥΝΙΔΙΟΚΤΗΤΟΥ ΔΑΣΟΥΣ ΝΕΟΚΑΣΤΡΟΥ ΗΜΑΘΙΑΣ
121	ΗΜΑΘΙΑΣ	ΒΕΡΟΙΑΣ	ΔΙΑΧΕΙΡΙΣΤΙΚΗ ΜΕΛΕΤΗ ΣΥΝΙΔΙΟΚΤΗΤΟΥ ΔΑΣΟΥΣ ΠΟΛΥΔΕΝΔΡΟΥ ΠΕΡΙΦΕΡΕΙΑΣ ΔΑΣΑΡΧΕΙΟΥ ΒΕΡΟΙΑΣ
122	ΗΜΑΘΙΑΣ	ΒΕΡΟΙΑΣ	ΔΙΑΧΕΙΡΙΣΤΙΚΗ ΜΕΛΕΤΗ ΣΥΝΙΔΙΟΚΤΗΤΟΥ ΔΑΣΟΥΣ ΦΥΤΕΙΑΣ ΝΟΜΟΥ ΗΜΑΘΕΙΑΣ
123	ΗΜΑΘΙΑΣ	ΒΕΡΟΙΑΣ	ΔΙΑΧΕΙΡΙΣΤΙΚΗ ΜΕΛΕΤΗ ΣΥΝΙΔΙΩΤΙΚΟΥ ΕΞ ΑΔΙΑΙΡΕΤΟΥ ΔΑΣΟΥΣ ΚΩΣΤΟΧΩΡΙΟΥ
124	ΗΜΑΘΙΑΣ	ΒΕΡΟΙΑΣ	ΔΙΑΧΕΙΡΙΣΤΙΚΗ ΜΕΛΕΤΗ ΤΟΥ ΔΗΜΟΤΙΚΟΥ ΔΑΣΟΥΣ ΤΡΙΠΟΤΑΜΟΥ
125	ΗΜΑΘΙΑΣ	ΒΕΡΟΙΑΣ	ΔΙΑΧΕΙΡΙΣΤΙΚΗ ΜΕΛΕΤΗ ΤΟΥ ΣΥΝΙΔΙΟΚΤΗΤΟΥ ΔΑΣΟΣ ΣΦΗΚΙΑΣ ΠΕΡΙΦΕΡΕΙΑΚΗΣ ΕΝΟΤΗΤΑΣ ΗΜΑΘΙΑΣ
126	ΗΜΑΘΙΑΣ	ΒΕΡΟΙΑΣ	ΔΙΑΧΕΙΡΙΣΤΙΚΗ ΜΕΛΕΤΗ ΤΟΥ ΣΥΝΙΔΙΟΚΤΗΤΟΥ ΔΑΣΟΥΣ ΑΓΙΟΥ ΙΩΑΝΝΗ
127	ΗΜΑΘΙΑΣ	ΒΕΡΟΙΑΣ	ΜΕΛΕΤΗ ΠΡΟΣΤΑΣΙΑΣ ΔΙΑΧΕΙΡΙΣΗΣ ΙΔΙΩΤΙΚΗΣ ΔΑΣΟΒΟΣΚΗΣ ΜΕΓΑΛΗ ΤΖΑΜΑΛΑ ΔΗΜΟΥ ΒΕΡΟΙΑΣ Π.Ε. ΗΜΑΘΕΙΑΣ
128	ΗΜΑΘΙΑΣ	ΒΕΡΟΙΑΣ	ΜΕΛΕΤΗ ΠΡΟΣΤΑΣΙΑΣ ΔΙΑΧΕΙΡΙΣΗΣ ΚΟΙΝΟΤΙΚΟΥ ΔΑΣΟΥΣ ΠΟΛΥΔΕΝΔΡΟΥ ΚΑΤΑΛΩΝΙΩΝ ΗΜΑΘΙΑΣ

Α/Α	ΔΙΕΥΘΥΝΣΗ ΔΑΣΩΝ	ΔΑΣΑΡΧΕΙΟ	ΤΙΤΛΟΣ ΔΙΑΧΕΙΡΙΣΤΙΚΗΣ ΜΕΛΕΤΗΣ
129	ΗΜΑΘΙΑΣ	ΝΑΟΥΣΑΣ	ΔΙΑΧΕΙΡΙΣΤΙΚΗ ΜΕΛΕΤΗ ΔΑΣΟΥΣ Τ.Κ. ΓΙΑΝΝΑΚΟΧΩΡΙΟΥ ΠΕ ΗΜΑΘΙΑΣ
130	ΗΜΑΘΙΑΣ	ΝΑΟΥΣΑΣ	ΔΙΑΧΕΙΡΙΣΤΙΚΗ ΜΕΛΕΤΗ ΔΗΜΟΣΙΟΥ ΔΑΣΟΥΣ ΔΑΛΑΜΑΡΙ ΣΤΡΑΝΤΖΑ
131	ΗΜΑΘΙΑΣ	ΝΑΟΥΣΑΣ	ΔΙΑΧΕΙΡΙΣΤΙΚΗ ΜΕΛΕΤΗ ΔΗΜΟΣΙΟΥ ΔΑΣΟΥΣ ΤΣΑΝΑΚΤΣΗ ΝΑΟΥΣΑΣ
132	ΗΜΑΘΙΑΣ	ΝΑΟΥΣΑΣ	ΔΙΑΧΕΙΡΙΣΤΙΚΗ ΜΕΛΕΤΗ ΣΥΝΕΤΑΙΡΙΚΟΥ ΔΑΣΟΚΤΗΜΑΤΟΣ ΜΕΓΑΛΟΥ ΡΕΜΑΤΟΣ ΡΟΔΟΧΩΡΙΟΥ ΝΑΟΥΣΑΣ
133	ΗΜΑΘΙΑΣ	ΝΑΟΥΣΑΣ	ΔΙΑΧΕΙΡΙΣΤΙΚΗ ΜΕΛΕΤΗ ΣΥΝΕΤΑΙΡΙΣΤΙΚΟΥ ΔΑΣΟΚΤΗΜΑΤΟΣ ΑΓΙΟΥ ΠΑΥΛΟΥ ΗΜΑΘΙΑΣ
134	ΗΜΑΘΙΑΣ	ΝΑΟΥΣΑΣ	ΔΙΑΧΕΙΡΙΣΤΙΚΗ ΜΕΛΕΤΗ ΣΥΝΙΔΙΟΚΤΗΤΟΥ ΔΑΣΟΥΣ ΑΡΚΟΧΩΡΙΟΥ
135	ΗΜΑΘΙΑΣ	ΝΑΟΥΣΑΣ	ΔΙΑΧΕΙΡΙΣΤΙΚΗ ΜΕΛΕΤΗ ΣΥΝΙΔΙΟΚΤΗΤΟΥ ΔΑΣΟΥΣ ΜΕΤΑΜΟΡΦΩΣΗΣ ΠΕΡΙΦΕΡΕΙΑΣ ΔΑΣΑΡΧΕΙΟΥ ΝΑΟΥΣΑΣ
136	ΗΜΑΘΙΑΣ	ΝΑΟΥΣΑΣ	ΔΙΑΧΕΙΡΙΣΤΙΚΗ ΜΕΛΕΤΗ ΣΥΝΙΔΙΟΚΤΗΤΟΥ ΔΑΣΟΥΣ ΣΕΛΙΟΥ ΠΕ ΗΜΑΘΙΑΣ
137	ΗΜΑΘΙΑΣ	ΝΑΟΥΣΑΣ	ΔΙΑΧΕΙΡΙΣΤΙΚΗ ΜΕΛΕΤΗ ΣΥΝΙΔΙΟΚΤΗΤΟΥ ΔΑΣΟΥΣ ΣΤΕΝΗΜΑΧΟΥ ΝΑΟΥΣΑΣ
138	ΗΜΑΘΙΑΣ	ΝΑΟΥΣΑΣ	ΔΙΑΧΕΙΡΙΣΤΙΚΗ ΜΕΛΕΤΗ ΤΟΥ ΔΗΜΟΤΙΚΟΥ ΔΑΣΟΥΣ ΝΑΟΥΣΑΣ
139	ΗΜΑΘΙΑΣ	ΝΑΟΥΣΑΣ	ΔΙΑΧΕΙΡΙΣΤΙΚΗ ΜΕΛΕΤΗ ΣΥΝΙΔΙΟΚΤΗΤΟΥ ΔΑΣΟΥΣ ΑΝΩ ΣΕΛΙΟΥ
140	ΗΜΑΘΙΑΣ	ΝΑΟΥΣΑΣ	ΣΥΝΙΔΙΟΚΤΗΤΟ ΔΑΣΟΣ ΦΕΤΙΣΤΑ ΣΥΝΙΚΟΙΣΜΟΥ ΠΟΛΛΩΝ ΝΕΡΩΝ ΔΗΜΟΥ ΑΝΘΕΜΕΩΝ (1/5 ΕΛΛ. ΔΗΜΟΣΙΟ)
141	ΘΕΣΠΡΩΤΙΑΣ		ΔΙΑΧΕΙΡΙΣΤΙΚΗ ΜΕΛΕΤΗ ΔΗΜΟΤΙΚΟΥ ΔΑΣΟΥΣ ΠΕΤΡΟΒΙΤΣΑΣ ΤΟΥ ΔΗΜΟΥ ΠΑΡΑΜΥΘΙΑΣ, Ν. ΘΕΣΠΡΩΤΙΑΣ
142	ΘΕΣΠΡΩΤΙΑΣ		ΔΙΑΧΕΙΡΙΣΤΙΚΗ ΜΕΛΕΤΗ ΠΕΡΙΑΣΤΙΚΟΥ ΔΑΣΟΥΣ ΠΑΡΑΜΥΘΙΑΣ, ΔΗΜΟΥ ΠΑΡΑΜΥΘΙΑΣ
143	ΘΕΣΠΡΩΤΙΑΣ		ΔΙΑΧΕΙΡΙΣΤΙΚΗ ΜΕΛΕΤΗ ΤΟΥ ΔΗΜΟΤΙΚΟΥ ΔΑΣΟΥΣ ΑΓΙΑΣ ΚΥΡΙΑΚΗΣ ΤΟΥ ΔΗΜΟΥ ΠΑΡΑΜΥΘΙΑΣ Ν. ΘΕΣΠΡΩΤΙΑΣ
144	ΘΕΣΣΑΛΟΝΙΚΗΣ	ΘΕΣΣΑΛΟΝΙΚΗΣ	ΔΙΑΧΕΙΡΙΣΤΙΚΗ ΜΕΛΕΤΗ ΔΑΣΟΚΤΗΜΑΤΟΣ ΙΣΕΝΛΗ Δ. Δ. ΘΕΡΜΗΣ Ν. ΘΕΣΣΑΛΟΝΙΚΗΣ
145	ΘΕΣΣΑΛΟΝΙΚΗΣ	ΘΕΣΣΑΛΟΝΙΚΗΣ	ΔΙΑΧΕΙΡΙΣΤΙΚΗ ΜΕΛΕΤΗ ΔΑΣΟΚΤΗΜΑΤΟΣ ΠΑΝΟΡΑΜΑΤΟΣ
146	ΘΕΣΣΑΛΟΝΙΚΗΣ	ΘΕΣΣΑΛΟΝΙΚΗΣ	ΔΙΑΧΕΙΡΙΣΤΙΚΗ ΜΕΛΕΤΗ ΔΗΜΟΣΙΟΥ ΔΑΣΟΥΣ ΧΟΡΤΙΑΤΗ

Α/Α	ΔΙΕΥΘΥΝΣΗ ΔΑΣΩΝ	ΔΑΣΑΡΧΕΙΟ	ΤΙΤΛΟΣ ΔΙΑΧΕΙΡΙΣΤΙΚΗΣ ΜΕΛΕΤΗΣ
147	ΘΕΣΣΑΛΟΝΙΚΗΣ	ΘΕΣΣΑΛΟΝΙΚΗΣ	ΔΙΑΧΕΙΡΙΣΤΙΚΗ ΜΕΛΕΤΗ ΣΥΜΠΛΕΓΜΑΤΟΣ ΔΗΜΟΣΙΩΝ ΔΑΣΩΝ ΠΕΡΙΣΤΕΡΑΣ-ΛΕΙΒΑΔΙΟΥ
148	ΘΕΣΣΑΛΟΝΙΚΗΣ	ΛΑΓΚΑΔΑ	ΔΙΑΧΕΙΡΙΣΤΙΚΗ ΜΕΛΕΤΗ ΔΑΣΟΥΣ ΚΡΥΟΝΕΡΙΟΥ ΔΗΜΟΥ ΛΑΓΚΑΔΑ
149	ΘΕΣΣΑΛΟΝΙΚΗΣ	ΛΑΓΚΑΔΑ	ΔΙΑΧΕΙΡΙΣΤΙΚΗ ΜΕΛΕΤΗ ΔΗΜΟΤΙΚΟΥ ΔΑΣΟΥΣ Δ.Δ. ΠΕΤΡΟΚΕΡΑΣΩΝ ΔΗΜΟΥ ΚΑΛΙΝΔΟΙΩΝ
150	ΘΕΣΣΑΛΟΝΙΚΗΣ	ΛΑΓΚΑΔΑ	ΔΙΑΧΕΙΡΙΣΤΙΚΗ ΜΕΛΕΤΗ ΣΥΜΠΛΕΓΜΑΤΟΣ ΔΗΜΟΣΙΩΝ ΔΑΣΩΝ ΤΕΧΝΙΤΩΝ ΑΝΑΔΑΣΩΣΕΩΝ & ΜΕΙΖΟΝΟΣ ΠΕΡΙΟΧΗΣ ΛΕΚΑΝΗΣ ΑΠΟΡΡΟΗΣ ΧΕΙΜΑΡΡΟΥ 'ΜΠΟΓΔΑΝΑ'
151	ΘΕΣΣΑΛΟΝΙΚΗΣ	ΛΑΓΚΑΔΑ	ΔΙΑΧΕΙΡΙΣΤΙΚΗ ΜΕΛΕΤΗ ΣΥΜΠΛΕΓΜΑΤΟΣ ΔΗΜΟΣΙΩΝ ΔΑΣΩΝ ΖΑΓΚΛΗΒΕΡΙΟΥ, ΑΔΑΜ & ΠΕΤΡΟΚΕΡΑΣΩΝ
152	ΘΕΣΣΑΛΟΝΙΚΗΣ	ΛΑΓΚΑΔΑ	ΜΕΛΕΤΗ ΠΡΟΣΤΑΣΙΑΣ ΚΑΙ ΔΙΑΧΕΙΡΙΣΗΣ ΔΗΜΟΣΙΟΥ ΔΑΣΟΥΣ «ΦΛΑΜΟΥΡΙΟΥ – ΣΟΧΟΥ – ΒΕΡΤΙΣΚΟΥ»
153	ΘΕΣΣΑΛΟΝΙΚΗΣ	ΣΤΑΥΡΟΥ	ΔΙΑΧΕΙΡΙΣΤΙΚΗ ΜΕΛΕΤΗ ΔΗΜΟΣΙΟΥ ΔΑΣΟΥΣ ΜΑΡΟΥΔΑΣ-ΣΚΕΠΑΣΤΟΥ
154	ΘΕΣΣΑΛΟΝΙΚΗΣ	ΣΤΑΥΡΟΥ	ΔΙΑΧΕΙΡΙΣΤΙΚΗ ΜΕΛΕΤΗ ΔΗΜΟΣΙΟΥ ΠΑΡΑΛΙΑΚΟΥ ΔΑΣΟΥΣ ΣΤΑΥΡΟΥ
155	ΘΕΣΣΑΛΟΝΙΚΗΣ	ΣΤΑΥΡΟΥ	ΔΙΑΧΕΙΡΙΣΤΙΚΗ ΜΕΛΕΤΗ ΔΗΜΟΤΙΚΟΥ ΔΑΣΟΥΣ ΣΤΕΦΑΝΙΝΩΝ
156	ΘΕΣΣΑΛΟΝΙΚΗΣ	ΣΤΑΥΡΟΥ	ΔΙΑΧΕΙΡΙΣΤΙΚΗ ΜΕΛΕΤΗ ΙΔΙΩΤΙΚΟΥ ΔΑΣΟΑΓΡΟΚΤΗΜΑΤΟΣ "ΕΛΛΙΩΝ-ΒΟΛΒΗΣ"
157	ΘΕΣΣΑΛΟΝΙΚΗΣ	ΣΤΑΥΡΟΥ	ΔΙΑΧΕΙΡΙΣΤΙΚΗ ΜΕΛΕΤΗ ΙΔΙΩΤΙΚΟΥ ΔΑΣΟΥΣ ΣΤΑΥΡΟΥ
158	ΘΕΣΣΑΛΟΝΙΚΗΣ	ΣΤΑΥΡΟΥ	ΔΙΑΧΕΙΡΙΣΤΙΚΗ ΜΕΛΕΤΗ ΣΥΜΠΛΕΓΜΑΤΟΣ ΔΗΜΟΣΙΩΝ ΔΑΣΩΝ ΣΤΕΦΑΝΙΝΩΝ- ΑΣΠΡΟΒΑΛΤΑΣ- ΑΡΕΘΟΥΣΑΣ
159	ΙΩΑΝΝΙΝΩΝ	ΙΩΑΝΝΙΝΩΝ	ΔΙΑΧΕΙΡΙΣΤΙΚΗ ΜΕΛΕΤΗ ΔΗΜΟΣΙΟΥ ΔΑΣΟΥΣ ΠΑΛΑΙΟΠΥΡΓΟΥ-ΜΕΡΟΠΗΣ
160	ΙΩΑΝΝΙΝΩΝ	ΙΩΑΝΝΙΝΩΝ	ΔΙΑΧΕΙΡΙΣΤΙΚΗ ΜΕΛΕΤΗ ΔΗΜΟΣΙΩΝ ΔΑΣΩΝ ΛΑΙΣΤΑΣ-ΣΚΑΜΝΕΛΙΟΥ-ΗΛΙΟΧΩΡΙΟΥ
161	ΙΩΑΝΝΙΝΩΝ	ΙΩΑΝΝΙΝΩΝ	ΔΙΑΧΕΙΡΙΣΤΙΚΗ ΜΕΛΕΤΗ ΔΗΜΟΤΙΚΟΥ ΔΑΣΟΥΣ Δ.Δ. ΑΡΕΤΗΣ ΔΗΜΟΥ ΑΝΩ ΚΑΛΑΜΑ
162	ΙΩΑΝΝΙΝΩΝ	ΙΩΑΝΝΙΝΩΝ	ΔΙΑΧΕΙΡΙΣΤΙΚΗ ΜΕΛΕΤΗ ΔΗΜΟΤΙΚΟΥ ΔΑΣΟΥΣ Δ.Δ. ΔΑΦΝΟΦΥΤΟΥ ΔΗΜΟΥ ΖΙΤΣΑΣ

A/A	ΔΙΕΥΘΥΝΣΗ ΔΑΣΩΝ	ΔΑΣΑΡΧΕΙΟ	ΤΙΤΛΟΣ ΔΙΑΧΕΙΡΙΣΤΙΚΗΣ ΜΕΛΕΤΗΣ
163	ΙΩΑΝΝΙΝΩΝ	ΙΩΑΝΝΙΝΩΝ	ΔΙΑΧΕΙΡΙΣΤΙΚΗ ΜΕΛΕΤΗ ΔΗΜΟΤΙΚΟΥ ΔΑΣΟΥΣ Δ.Δ. ΚΟΥΚΛΙΩΝ ΔΗΜΟΥ ΑΝΩ ΚΑΛΑΜΑ
164	ΙΩΑΝΝΙΝΩΝ	ΙΩΑΝΝΙΝΩΝ	ΔΙΑΧΕΙΡΙΣΤΙΚΗ ΜΕΛΕΤΗ ΔΗΜΟΤΙΚΟΥ ΔΑΣΟΥΣ ΔΙΛΟΦΟΥ ΔΗΜΟΥ ΚΕΝΤΡΙΚΟΥ ΖΑΓΟΡΙΟΥ
165	ΙΩΑΝΝΙΝΩΝ	ΙΩΑΝΝΙΝΩΝ	ΔΙΑΧΕΙΡΙΣΤΙΚΗ ΜΕΛΕΤΗ ΔΗΜΟΤΙΚΟΥ ΔΑΣΟΥΣ ΗΛΙΟΧΩΡΙΟΥ ΔΗΜΟΥ ΤΥΜΦΗΣ, Ν. ΙΩΑΝΝΙΝΩΝ
166	ΙΩΑΝΝΙΝΩΝ	ΙΩΑΝΝΙΝΩΝ	ΔΙΑΧΕΙΡΙΣΤΙΚΗ ΜΕΛΕΤΗ ΔΗΜΟΤΙΚΟΥ ΔΑΣΟΥΣ ΡΑΧΙΤΑ Δ.Δ. ΚΑΤΑΡΡΑΚΤΗ ΠΟΥ ΒΡΙΣΚΕΤΑΙ ΣΤΑ ΔΙΟΙΚΗΤΙΚΑ ΟΡΙΑ ΤΟΥ Δ.Δ. ΜΑΖΑΡ
167	ΙΩΑΝΝΙΝΩΝ	ΙΩΑΝΝΙΝΩΝ	ΔΙΑΧΕΙΡΙΣΤΙΚΗ ΜΕΛΕΤΗ ΔΗΜΟΤΙΚΟΥ ΔΑΣΟΥΣ ΡΕΠΕΤΙΣΤΗΣ ΔΗΜΟΥ ΑΝΩ ΚΑΛΑΜΑ
168	ΙΩΑΝΝΙΝΩΝ	ΙΩΑΝΝΙΝΩΝ	ΔΙΑΧΕΙΡΙΣΤΙΚΗ ΜΕΛΕΤΗ ΔΗΜΟΤΙΚΟΥ ΔΑΣΟΥΣ Τ. Κ. ΡΟΥΨΙΑΣ ΔΗΜΟΥ ΠΑΓΩΝΙΟΥ
169	ΙΩΑΝΝΙΝΩΝ	ΙΩΑΝΝΙΝΩΝ	ΔΙΑΧΕΙΡΙΣΤΙΚΗ ΜΕΛΕΤΗ ΔΗΜΟΤΙΚΟΥ ΔΑΣΟΥΣ Τ.Κ. ΔΙΚΟΥΡΥΦΟΥ ΤΟΥ ΔΗΜΟΥ ΖΑΓΟΡΙΟΥ, Ν. ΙΩΑΝΝΙΝΩΝ
170	ΙΩΑΝΝΙΝΩΝ	ΙΩΑΝΝΙΝΩΝ	ΔΙΑΧΕΙΡΙΣΤΙΚΗ ΜΕΛΕΤΗ ΣΥΝΙΔΙΟΚΤΗΤΟΥ ΔΑΣΟΥΣ "ΣΠΕΓΓΟΥ" ΤΟΠΙΚΗΣ ΕΝΟΤΗΤΑΣ ΔΕΛΒΙΝΑΚΟΠΟΥΛΟΥ, ΔΗΜΟΤΙΚΗΣ ΕΝΟΤΗΤΑΣ Ε
171	ΙΩΑΝΝΙΝΩΝ	ΙΩΑΝΝΙΝΩΝ	ΔΙΑΧΕΙΡΙΣΤΙΚΗ ΜΕΛΕΤΗ ΣΥΝΙΔΙΟΚΤΗΤΟΥ ΔΑΣΟΥΣ ΚΡΥΟΝΕΡΙΟΥ-ΛΙΜΝΗΣ ΠΩΓΩΝΙΟΥ Π.Ε. ΙΩΑΝΝΙΝΩΝ
172	ΙΩΑΝΝΙΝΩΝ	ΙΩΑΝΝΙΝΩΝ	ΔΙΑΧΕΙΡΙΣΤΙΚΗ ΜΕΛΕΤΗ ΤΟΥ ΔΑΣΟΥΣ ΛΙΘΙΝΟΥ ΤΗΣ Τ.Κ. ΛΙΘΙΝΟΥ ΔΗΜΟΥ ΖΙΤΣΑΣ
173	ΙΩΑΝΝΙΝΩΝ	ΙΩΑΝΝΙΝΩΝ	ΔΙΑΧΕΙΡΙΣΤΙΚΗ ΜΕΛΕΤΗ ΤΟΥ ΔΗΜΟΤΙΚΟΥ ΔΑΣΟΥΣ Τ.Κ. ΜΑΚΡΙΝΟΥ ΤΟΥ ΔΗΜΟΥ ΖΑΓΟΡΙΟΥ, Ν. ΙΩΑΝΝΙΝΩΝ
174	ΙΩΑΝΝΙΝΩΝ	ΙΩΑΝΝΙΝΩΝ	ΔΙΑΧΕΙΡΙΣΤΙΚΗ ΜΕΛΕΤΗ ΤΟΥ ΔΗΜΟΤΙΚΟΥ ΔΑΣΟΥΣ ΑΡΓΥΡΟΧΩΡΙΟΥ ΔΗΜΟΥ ΠΩΓΩΝΙΟΥ
175	ΙΩΑΝΝΙΝΩΝ	ΙΩΑΝΝΙΝΩΝ	ΔΙΑΧΕΙΡΙΣΤΙΚΗ ΜΕΛΕΤΗ ΤΟΥ ΔΗΜΟΤΙΚΟΥ ΔΑΣΟΥΣ ΒΑΣΙΛΙΚΟΥ ΤΟΥ ΔΗΜΟΥ ΠΩΓΩΝΙΟΥ

Α/Α	ΔΙΕΥΘΥΝΣΗ ΔΑΣΩΝ	ΔΑΣΑΡΧΕΙΟ	ΤΙΤΛΟΣ ΔΙΑΧΕΙΡΙΣΤΙΚΗΣ ΜΕΛΕΤΗΣ
176	ΙΩΑΝΝΙΝΩΝ	ΙΩΑΝΝΙΝΩΝ	ΔΙΑΧΕΙΡΙΣΤΙΚΗ ΜΕΛΕΤΗ ΤΟΥ ΔΗΜΟΤΙΚΟΥ ΔΑΣΟΥΣ ΒΗΣΣΑΝΗΣ ΤΟΥ ΔΗΜΟΥ ΠΩΓΩΝΙΟΥ Π.Ε. ΙΩΑΝΝΙΝΩΝ
177	ΙΩΑΝΝΙΝΩΝ	ΙΩΑΝΝΙΝΩΝ	ΔΙΑΧΕΙΡΙΣΤΙΚΗ ΜΕΛΕΤΗ ΤΟΥ ΔΗΜΟΤΙΚΟΥ ΔΑΣΟΥΣ ΔΙΠΟΤΑΜΟΥ ΤΟΥ ΔΗΜΟΥ ΚΕΝΤΡΙΚΟΥ ΖΑΓΟΡΙΟΥ ΝΟΜΟΥ ΙΩΑΝΝΙΝΩΝ
178	ΙΩΑΝΝΙΝΩΝ	ΙΩΑΝΝΙΝΩΝ	ΔΙΑΧΕΙΡΙΣΤΙΚΗ ΜΕΛΕΤΗ ΤΟΥ ΔΗΜΟΤΙΚΟΥ ΔΑΣΟΥΣ ΔΟΛΟΥ ΤΟΥ ΔΗΜΟΥ ΠΩΓΩΝΙΟΥ Π.Ε. ΙΩΑΝΝΙΝΩΝ
179	ΙΩΑΝΝΙΝΩΝ	ΙΩΑΝΝΙΝΩΝ	ΔΙΑΧΕΙΡΙΣΤΙΚΗ ΜΕΛΕΤΗ ΤΟΥ ΔΗΜΟΤΙΚΟΥ ΔΑΣΟΥΣ ΚΑΒΑΛΛΑΡΙΟΥ ΔΗΜΟΤΙΚΟΥ ΔΙΑΜΕΡΙΣΜΑΤΟΣ ΑΝΑΤΟΛΙΚΟΥ ΖΑΓΟΡΙΟΥ Ν. ΙΩΑΝΝ
180	ΙΩΑΝΝΙΝΩΝ	ΙΩΑΝΝΙΝΩΝ	ΔΙΑΧΕΙΡΙΣΤΙΚΗ ΜΕΛΕΤΗ ΤΟΥ ΔΗΜΟΤΙΚΟΥ ΔΑΣΟΥΣ ΚΑΛΟΥΤΑΣ ΔΗΜΟΥ ΚΕΝΤΡΙΚΟΥ ΖΑΓΟΡΙΟΥ, Ν ΙΩΑΝΝΙΝΩΝ
181	ΙΩΑΝΝΙΝΩΝ	ΙΩΑΝΝΙΝΩΝ	ΔΙΑΧΕΙΡΙΣΤΙΚΗ ΜΕΛΕΤΗ ΤΟΥ ΔΗΜΟΤΙΚΟΥ ΔΑΣΟΥΣ ΜΑΥΡΟΝΟΡΟΥΣ ΤΟΥ ΔΗΜΟΥ ΠΑΓΩΝΙΟΥ
182	ΙΩΑΝΝΙΝΩΝ	ΙΩΑΝΝΙΝΩΝ	ΔΙΑΧΕΙΡΙΣΤΙΚΗ ΜΕΛΕΤΗ ΤΟΥ ΔΗΜΟΤΙΚΟΥ ΔΑΣΟΥΣ Τ.Κ. ΤΣΕΠΕΛΟΒΟΥ ΤΟΥ ΔΗΜΟΥ ΖΑΓΟΡΙΟΥ Ν. ΙΩΑΝΝΙΝΩΝ
183	ΙΩΑΝΝΙΝΩΝ	ΙΩΑΝΝΙΝΩΝ	ΔΙΑΧΕΙΡΙΣΤΙΚΗ ΜΕΛΕΤΗ ΤΟΥ ΔΗΜΟΤΙΚΟΥ ΔΑΣΟΥΣ ΤΟΥ ΔΗΜΟΤΙΚΟΥ ΔΙΑΜΕΡΙΣΜΑΤΟΣ ΠΑΡΑΚΑΛΑΜΟΥ ΤΟΥ ΔΗΜΟΥ ΑΝΩ ΚΑΛΑΜΑ, Ν. Ι
184	ΙΩΑΝΝΙΝΩΝ	ΙΩΑΝΝΙΝΩΝ	ΔΙΑΧΕΙΡΙΣΤΙΚΗ ΜΕΛΕΤΗ ΤΟΥ ΔΗΜΟΤΙΚΟΥ ΔΑΣΟΥΣ ΦΡΑΓΚΑΔΩΝ ΤΟΥ ΔΗΜΟΥ ΤΥΜΦΗΣ, Ν. ΙΩΑΝΝΙΝΩΝ
185	ΙΩΑΝΝΙΝΩΝ	ΙΩΑΝΝΙΝΩΝ	ΔΙΑΧΕΙΡΙΣΤΙΚΗ ΜΕΛΕΤΗ ΤΟΥ ΔΗΜΟΤΙΚΟΥ ΔΑΣΟΥΣ ΧΑΡΑΥΓΗΣ ΔΗΜΟΥ ΠΩΓΩΝΙΟΥ Π.Ε. ΙΩΑΝΝΙΝΩΝ
186	ΙΩΑΝΝΙΝΩΝ	ΙΩΑΝΝΙΝΩΝ	ΟΡΙΣΤΙΚΗ ΜΕΛΕΤΗ ΠΡΟΣΤΑΣΙΑΣ ΚΑΙ ΔΙΑΧΕΙΡΗΣΗΣ ΔΗΜΟΣΙΟΥ ΔΑΣΟΥΣ ΤΕΡΙΑΧΙΟΥ-ΠΩΓΩΝΙΟΥ ΔΑΣΑΡΧΕΙΟΥ ΙΩΑΝΝΙΝΩΝ ΝΟΜΟΥ Ι
187	ΙΩΑΝΝΙΝΩΝ	ΚΟΝΙΤΣΑΣ	ΔΙΑΧΕΙΡΙΣΤΙΚΗ ΜΕΛΕΤΗ ΔΑΣΟΥΣ Δ.Δ. ΚΑΣΤΑΝΕΑΣ ΔΗΜΟΥ ΜΑΣΤΟΡΟΧΩΡΙΩΝ
188	ΙΩΑΝΝΙΝΩΝ	ΚΟΝΙΤΣΑΣ	ΔΙΑΧΕΙΡΙΣΤΙΚΗ ΜΕΛΕΤΗ ΔΗΜΟΣΙΟΥ ΔΑΣΟΥΣ ΦΟΥΡΚΑΣ-ΠΛΑΓΙΑΣ
189	ΙΩΑΝΝΙΝΩΝ	ΚΟΝΙΤΣΑΣ	ΔΙΑΧΕΙΡΙΣΤΙΚΗ ΜΕΛΕΤΗ ΔΗΜΟΤΙΚΟΥ ΔΑΣΟΥΣ Τ.Κ. ΑΣΗΜΟΧΩΡΙΟΥ ΔΗΜΟΥ ΚΟΝΙΤΣΑΣ, Π.Ε. ΙΩΑΝΝΙΝΩΝ

Α/Α	ΔΙΕΥΘΥΝΣΗ ΔΑΣΩΝ	ΔΑΣΑΡΧΕΙΟ	ΤΙΤΛΟΣ ΔΙΑΧΕΙΡΙΣΤΙΚΗΣ ΜΕΛΕΤΗΣ
190	ΙΩΑΝΝΙΝΩΝ	ΚΟΝΙΤΣΑΣ	ΔΙΑΧΕΙΡΙΣΤΙΚΗ ΜΕΛΕΤΗ ΤΟΥ ΔΗΜΟΤΙΚΟΥ ΔΙΑΜΕΡΙΣΜΑΤΟΣ ΒΟΥΡΜΠΙΑΝΗΣ ΤΟΥ ΔΗΜΟΥ ΜΑΣΤΟΡΟΧΩΡΙΩΝ Ν. ΙΩΑΝΝΙΝΩΝ
191	ΙΩΑΝΝΙΝΩΝ	ΚΟΝΙΤΣΑΣ	ΔΙΑΧΕΙΡΙΣΤΙΚΗ ΜΕΛΕΤΗ ΤΟΥ ΔΗΜΟΤΙΚΟΥ ΔΙΑΜΕΡΙΣΜΑΤΟΣ ΔΡΟΣΟΠΗΓΗΣ ΤΟΥ ΔΗΜΟΥ ΜΑΣΤΟΡΟΧΩΡΙΩΝ Ν. ΙΩΑΝΝΙΝΩΝ
192	ΙΩΑΝΝΙΝΩΝ	ΚΟΝΙΤΣΑΣ	ΜΕΛΕΤΗ ΠΡΟΣΤΑΣΙΑΣ ΚΑΙ ΔΙΑΧΕΙΡΙΣΗΣ ΔΗΜΟΣΙΟΥ ΔΑΣΙΚΟΥ ΟΙΚΟΣΥΣΤΗΜΑΤΟΣ "ΜΟΝΑΣΤΗΡΙΟΥ-ΔΡΟΣΟΠΗΓΗΣ ΚΟΝΙΤΣΑΣ Ν. ΙΩΑΝ
193	ΙΩΑΝΝΙΝΩΝ	ΚΟΝΙΤΣΑΣ	ΜΕΛΕΤΗ ΠΡΟΣΤΑΣΙΑΣ ΚΑΙ ΔΙΑΧΕΙΡΙΣΗΣ ΔΗΜΟΣΙΟΥ ΔΑΣΙΚΟΥ ΟΙΚΟΣΥΣΤΗΜΑΤΟΣ ΚΟΝΙΤΣΑΣ-ΕΛΕΥΘΕΡΟΥΔΑΣΑΡΧΕΙΟ ΚΟΝΙΤΣΑΣ ΝΟ
194	ΙΩΑΝΝΙΝΩΝ	ΚΟΝΙΤΣΑΣ	ΜΕΛΕΤΗ ΠΡΟΣΤΑΣΙΑΣ ΚΑΙ ΔΙΑΧΕΙΡΙΣΗΣ ΔΗΜΟΣΙΟΥ ΔΑΣΟΥΣ ΠΛΗΚΑΤΙΟΥ-ΓΟΡΓΟΠΟΤΑΜΟΥ ΔΑΣΑΡΧΕΙΟΥ ΚΟΝΙΤΣΑΣ ΝΟΜΟΥ ΙΩΑΝΝΙ
195	ΙΩΑΝΝΙΝΩΝ	ΜΕΤΣΟΒΟΥ	ΔΙΑΧΕΙΡΙΣΤΙΚΗ ΜΕΛΕΤΗ ΔΗΜΟΣΙΟΥ ΔΑΣΟΥΣ ΜΗΛΙΑΣ-ΜΕΤΣΟΒΟΥ
196	ΙΩΑΝΝΙΝΩΝ	ΜΕΤΣΟΒΟΥ	ΔΙΑΧΕΙΡΙΣΤΙΚΗ ΜΕΛΕΤΗ ΔΗΜΟΣΙΟΥ ΔΑΣΟΥΣ ΧΡΥΣΟΒΙΤΣΑΣ-ΓΡΕΒΕΝΙΤΙΟΥ-ΠΕΤΡΑΣ-ΣΙΤΣΑΙΝΩΝ, ΔΑΣΑΡΧΕΙΟ ΜΕΤΣΟΒΟΥ, Π.Ε. ΙΩΑ
197	ΙΩΑΝΝΙΝΩΝ	ΜΕΤΣΟΒΟΥ	ΔΙΑΧΕΙΡΙΣΤΙΚΗ ΜΕΛΕΤΗ ΔΗΜΟΤΙΚΟΥ ΔΑΣΟΥΣ ΤΚ ΤΡΙΣΤΕΝΟΥ ΔΗΜΟΥ ΖΑΓΟΡΙΟΥ
198	ΙΩΑΝΝΙΝΩΝ	ΜΕΤΣΟΒΟΥ	ΔΙΑΧΕΙΡΙΣΤΙΚΗ ΜΕΛΕΤΗ ΚΟΙΝΟΤΙΚΟΥ ΔΑΣΟΥΣ ΒΩΒΟΥΣΑΣ
199	ΙΩΑΝΝΙΝΩΝ	ΜΕΤΣΟΒΟΥ	ΔΙΑΧΕΙΡΙΣΤΙΚΗ ΜΕΛΕΤΗ ΚΟΙΝΟΤΙΚΟΥ ΔΑΣΟΥΣ ΜΗΛΕΑΣ
200	ΙΩΑΝΝΙΝΩΝ	ΜΕΤΣΟΒΟΥ	ΔΙΑΧΕΙΡΙΣΤΙΚΗ ΜΕΛΕΤΗ ΤΟΥ ΔΗΜΟΤΙΚΟΥ ΔΑΣΟΥΣ ΕΛΑΤΟΧΩΡΙΟΥ ΤΟΥ ΔΗΜΟΥ ΑΝΑΤΟΛΙΚΟΥ ΖΑΓΟΡΙΟΥ
201	ΙΩΑΝΝΙΝΩΝ	ΜΕΤΣΟΒΟΥ	ΜΕΛΕΤΗ ΠΡΟΣΤΑΣΙΑΣ ΚΑΙ ΔΙΑΧΕΙΡΙΣΗΣ ΤΟΥ ΔΗΜΟΣΙΟΥ ΔΑΣΟΥΣ ΒΟΒΟΥΣΑΣ-ΜΕΤΣΟΒΟΥ ΤΟΥ ΔΑΣΑΡΧΕΙΟΥ ΜΕΤΣΟΒΟΥ Ν. ΙΩΑΝΝΙΝΩ
202	ΚΑΒΑΛΑΣ	ΚΑΒΑΛΑΣ	ΔΗΜΟΣΙΟ ΔΑΣΙΚΟ ΣΥΜΠΛΕΓΜΑ ΣΥΜΒΟΛΟΥ ΌΡΟΥΣ
203	ΚΑΒΑΛΑΣ	ΚΑΒΑΛΑΣ	ΜΕΛΕΤΗ ΔΙΑΧΕΙΡΙΣΗΣ ΔΗΜΟΣΙΟΥ ΔΑΣΙΚΟΥ ΣΥΜΠΛΕΓΜΑΤΟΣ ΛΕΚΑΝΗΣ-ΔΡΥΜΟΤΟΠΟΥ-ΠΑΣΧΑΛΙΑΣ
204	ΚΑΒΑΛΑΣ	ΚΑΒΑΛΑΣ	ΜΕΛΕΤΗ ΔΙΑΧΕΙΡΙΣΗΣ ΔΗΜΟΤΙΚΟΥ ΔΑΣΟΥΣ ΛΙΜΝΙΑΣ
205	ΚΑΒΑΛΑΣ	ΚΑΒΑΛΑΣ	ΜΕΛΕΤΗ ΠΡΟΣΤΑΣΙΑΣ ΚΑΙ ΔΙΑΧΕΙΡΙΣΗΣ ΔΗΜΟΣΙΟΥ ΔΑΣΟΥΣ "ΠΑΓΓΑΙΟΥ ΌΡΟΥΣ"

Α/Α	ΔΙΕΥΘΥΝΣΗ ΔΑΣΩΝ	ΔΑΣΑΡΧΕΙΟ	ΤΙΤΛΟΣ ΔΙΑΧΕΙΡΙΣΤΙΚΗΣ ΜΕΛΕΤΗΣ
206	ΚΑΡΔΙΤΣΑΣ	ΚΑΡΔΙΤΣΑΣ	ΔΙΑΧΕΙΡΙΣΤΙΚΗ ΕΚΘΕΣΗ "ΔΗΜΟΤΙΚΟΥ ΔΑΣΟΥΣ" Τ.Κ. ΜΟΡΦΟΒΟΥΝΙΟΥ ΔΗΜΟΥ ΛΙΜΝΗΣ ΠΛΑΣΤΗΡΑ
207	ΚΑΡΔΙΤΣΑΣ	ΚΑΡΔΙΤΣΑΣ	ΔΙΑΧΕΙΡΙΣΤΙΚΗ ΕΚΘΕΣΗ "ΔΙΑΚΑΤΕΧΟΜΕΝΟΥ ΔΑΣΟΥΣ" Τ.Κ. ΛΑΜΠΕΡΟΥ ΔΗΜΟΥ ΛΗΜΝΗΣ ΠΛΑΣΤΗΡΑ
208	ΚΑΡΔΙΤΣΑΣ	ΚΑΡΔΙΤΣΑΣ	ΔΙΑΧΕΙΡΙΣΤΙΚΗ ΕΚΘΕΣΗ "ΔΙΑΚΑΤΕΧΟΜΕΝΟΥ ΔΑΣΟΥΣ" Τ.Κ. ΜΕΣΕΝΙΚΟΛΑ ΔΗΜΟΥ ΛΗΜΝΗΣ ΠΛΑΣΤΗΡΑ
209	ΚΑΡΔΙΤΣΑΣ	ΚΑΡΔΙΤΣΑΣ	ΔΙΑΧΕΙΡΙΣΤΙΚΗ ΕΚΘΕΣΗ "ΣΥΝΔΙΑΚΑΤΕΧΟΜΕΝΟΥ ΔΑΣΟΥΣ" Τ.Κ. ΚΡΥΟΝΕΡΙΟΥ ΔΗΜΟΥ ΠΛΑΣΤΗΡΑ ΠΕΡΙΦΕΡΕΙΑΣ ΔΑΣΑΡΧΕΙΟΥ ΚΑΡΔΙΤΣΑΣ
210	ΚΑΡΔΙΤΣΑΣ	ΚΑΡΔΙΤΣΑΣ	ΔΙΑΧΕΙΡΙΣΤΙΚΗ ΕΚΘΕΣΗ (ΜΕΛΕΤΗ) ΣΥΝΕΤΑΙΡΙΣΤΙΚΟΥ ΔΑΣΟΥΣ "ΜΕΓΑΣ ΚΑΜΠΟΣ - ΚΤΙΡΙΑ" ΔΗΜΟΥ ΙΤΑΜΟΥ - ΝΟΜΟΥ ΚΑΡΔΙΤΣΑΣ
211	ΚΑΡΔΙΤΣΑΣ	ΚΑΡΔΙΤΣΑΣ	ΔΙΑΧΕΙΡΙΣΤΙΚΗ ΕΚΘΕΣΗ ΑΝΑΓΚΑΣΤΙΚΟΣ ΣΥΝΕΤΑΙΡΙΣΜΟΣ ΔΙΑΧΕΙΡΙΣΕΩΣ ΑΔΙΑΙΡΕΤΟΥ ΙΔΙΩΤΙΚΩΝ ΔΑΣΩΝ ΜΕ ΤΗΝ ΕΠΩΝΥΜΙΑ "ΠΡΙΤΖΕΣΙΑ" ΙΔΙΩΤΙΚΟ ΔΑΣΟΣ "ΠΡΙΤΖΕΣΙΑΣ" ΔΗΜΟΥ ΚΑΡΔΙΤΣΑΣ - ΝΟΜΟΥ ΚΑΡΔΙΤΣΑΣ
212	ΚΑΡΔΙΤΣΑΣ	ΚΑΡΔΙΤΣΑΣ	ΔΙΑΧΕΙΡΙΣΤΙΚΗ ΕΚΘΕΣΗ ΑΝΑΓΚΑΣΤΙΚΟΥ ΣΥΝΕΤΑΙΡΙΣΜΟΥ ΔΙΑΧΕΙΡΙΣΕΩΣ ΑΔΙΑΙΡΕΤΟΥ ΙΔΙΩΤΙΚΩΝ ΔΑΣΩΝ ΜΕ ΤΗΝ ΕΠΩΝΥΜΙΑ "ΠΡΙΤΖΕΣΙΑ" ΔΑΣΟΣ ΛΕΠΤΟΚΑΡΥΑΣ ΔΗΜΟΤΙΚΗ ΕΝΟΤΗΤΑ ΙΤΑΜΟΥ
213	ΚΑΡΔΙΤΣΑΣ	ΚΑΡΔΙΤΣΑΣ	ΔΙΑΧΕΙΡΙΣΤΙΚΗ ΕΚΘΕΣΗ ΔΗΜΟΤΙΚΟΥ ΔΑΣΟΥΣ Τ.Κ. ΝΕΟΧΩΡΙΟΥ - ΠΕΖΟΥΛΑΣ - ΦΥΛΑΚΤΗΣ Δ.Ε. ΝΕΒΡΟΛΟΛΗΣ ΑΓΡΑΦΩΝ ΔΗΜΟΥ ΛΙΜΝΗΣ
214	ΚΑΡΔΙΤΣΑΣ	ΚΑΡΔΙΤΣΑΣ	ΔΙΑΧΕΙΡΙΣΤΙΚΗ ΕΚΘΕΣΗ ΔΙΑΚΑΤΕΧΟΜΕΝΟΥ & ΔΗΜΟΤΙΚΟΥ ΔΑΣΟΥΣ Τ.Δ. ΑΠΙΔΙΑΣ ΔΗΜΟΥ ΚΑΛΛΙΦΩΝΙΟΥ
215	ΚΑΡΔΙΤΣΑΣ	ΚΑΡΔΙΤΣΑΣ	ΔΙΑΧΕΙΡΙΣΤΙΚΗ ΕΚΘΕΣΗ ΔΙΑΚΑΤΕΧΟΜΕΝΟΥ ΔΑΣΟΥΣ - ΔΗΜΟΥ ΡΕΝΤΙΝΑΣ ΝΟΜΟΥ ΚΑΡΔΙΤΣΑΣ
216	ΚΑΡΔΙΤΣΑΣ	ΚΑΡΔΙΤΣΑΣ	ΔΙΑΧΕΙΡΙΣΤΙΚΗ ΕΚΘΕΣΗ ΔΙΑΚΑΤΕΧΟΜΕΝΟΥ ΔΑΣΟΥΣ Α.Δ.Σ. ΚΤΙΜΕΝΗΣ ΝΟΜΟΥ ΚΑΡΔΙΤΣΑΣ
217	ΚΑΡΔΙΤΣΑΣ	ΚΑΡΔΙΤΣΑΣ	ΔΙΑΧΕΙΡΙΣΤΙΚΗ ΕΚΘΕΣΗ ΔΙΑΚΑΤΕΧΟΜΕΝΟΥ ΔΑΣΟΥΣ Δ.Δ. ΒΑΘΥΛΑΚΟΥ ΔΗΜΟΥ ΜΕΝΕΛΑΪΔΑΣ - Ν. ΚΑΡΔΙΤΣΑΣ

Α/Α	ΔΙΕΥΘΥΝΣΗ ΔΑΣΩΝ	ΔΑΣΑΡΧΕΙΟ	ΤΙΤΛΟΣ ΔΙΑΧΕΙΡΙΣΤΙΚΗΣ ΜΕΛΕΤΗΣ
218	ΚΑΡΔΙΤΣΑΣ	ΚΑΡΔΙΤΣΑΣ	ΔΙΑΧΕΙΡΙΣΤΙΚΗ ΕΚΘΕΣΗ ΔΙΑΚΑΤΕΧΟΜΕΝΟΥ ΔΑΣΟΥΣ Δ.Δ. ΠΟΡΤΙΤΣΑΣ ΔΗΜΟΥ ΜΗΤΡΟΠΟΛΗΣ - Ν. ΚΑΡΔΙΤΣΑΣ
219	ΚΑΡΔΙΤΣΑΣ	ΚΑΡΔΙΤΣΑΣ	ΔΙΑΧΕΙΡΙΣΤΙΚΗ ΕΚΘΕΣΗ ΙΔΙΩΤΙΚΟΥ ΔΑΣΟΥΣ "ΕΛΑΤΟΣ" ΔΑΣΑΡΧΕΙΟΥ ΚΑΡΔΙΤΣΑΣ
220	ΚΑΡΔΙΤΣΑΣ	ΚΑΡΔΙΤΣΑΣ	ΔΙΑΧΕΙΡΙΣΤΙΚΗ ΕΚΘΕΣΗ ΙΔΙΩΤΙΚΟΥ ΔΑΣΟΥΣ ΜΠΕΣΙΑ-ΡΕΥΣΤΑ ΠΕΡΙΦΕΡΕΙΑΣ ΔΑΣΑΡΧΕΙΟΥ ΚΑΡΔΙΤΣΑΣ
221	ΚΑΡΔΙΤΣΑΣ	ΚΑΡΔΙΤΣΑΣ	ΔΙΑΧΕΙΡΙΣΤΙΚΗ ΕΚΘΕΣΗ ΣΥΝΙΔΙΟΚΤΗΤΟΥ ΔΑΣΟΥΣ ΑΜΠΕΛΙΚΟΥ ΔΗΜΟΥ ΚΑΡΔΙΤΣΑΣ - Ν. ΚΑΡΔΙΤΣΑΣ
222	ΚΑΡΔΙΤΣΑΣ	ΚΑΡΔΙΤΣΑΣ	ΔΙΑΧΕΙΡΙΣΤΙΚΗ ΜΕΛΕΤΗ ΔΗΜΟΣΙΟΥ ΔΑΣΙΚΟΥ ΣΥΜΠΛΕΓΜΑΤΟΣ ΑΓΡΑΦΩΝ
223	ΚΑΡΔΙΤΣΑΣ	ΚΑΡΔΙΤΣΑΣ	ΔΙΑΧΕΙΡΙΣΤΙΚΗ ΜΕΛΕΤΗ ΔΗΜΟΣΙΟΥ ΔΑΣΟΥΣ ΕΛΛΗΝΟΠΥΡΓΟΥ
224	ΚΑΡΔΙΤΣΑΣ	ΚΑΡΔΙΤΣΑΣ	ΔΙΑΧΕΙΡΙΣΤΙΚΗ ΜΕΛΕΤΗ ΔΗΜΟΣΙΟΥ ΔΑΣΟΥΣ ΝΕΡΑΙΔΑΣ
225	ΚΑΡΔΙΤΣΑΣ	ΚΑΡΔΙΤΣΑΣ	ΔΙΑΧΕΙΡΙΣΤΙΚΗ ΜΕΛΕΤΗ ΔΗΜΟΤΙΚΟΥ ΔΑΣΟΥΣ Τ.Κ. ΘΡΑΨΙΜΙΟΥ ΔΗΜΟΥ ΣΟΦΑΔΩΝ Π.Ε. ΚΑΡΔΙΤΣΑΣ
226	ΚΑΡΔΙΤΣΑΣ	ΚΑΡΔΙΤΣΑΣ	ΔΙΑΧΕΙΡΙΣΤΙΚΗ ΜΕΛΕΤΗ ΔΙΑΚΑΤΕΧΟΜΕΝΟ ΔΑΣΟΣ "ΚΟΥΤΣΟΥΡΟ"
227	ΚΑΡΔΙΤΣΑΣ	ΚΑΡΔΙΤΣΑΣ	ΔΙΑΧΕΙΡΙΣΤΙΚΗ ΜΕΛΕΤΗ ΤΟΥ ΔΗΜΟΤΙΚΟΥ ΔΑΣΟΥΣ "Τ.Κ. ΜΟΣΧΑΤΟΥ"
228	ΚΑΡΔΙΤΣΑΣ	ΜΟΥΖΑΚΙΟΥ	ΔΑΣΟΠΟΝΙΚΗ ΜΕΛΕΤΗ "ΠΡΟΣΑΣΙΑΣ ΚΑΙ ΔΙΑΧΕΙΡΙΣΗΣ ΔΗΜΟΣΙΟΥ ΔΑΣΟΥΣ ΚΑΡΥΑΣ - ΕΛΛΗΝΙΚΩΝ"
229	ΚΑΡΔΙΤΣΑΣ	ΜΟΥΖΑΚΙΟΥ	ΔΙΑΧΕΙΡΙΣΤΙΚΗ ΕΚΘΕΣΗ "ΔΗΜΟΣΙΟΥ ΔΑΣΟΥΣ" ΠΕΤΡΟΧΩΡΙΟΥ - ΔΡΟΣΑΤΟΥ
230	ΚΑΡΔΙΤΣΑΣ	ΜΟΥΖΑΚΙΟΥ	ΔΙΑΧΕΙΡΙΣΤΙΚΗ ΕΚΘΕΣΗ "ΔΗΜΟΤΙΚΟΥ ΔΑΣΟΥΣ" Τ. Δ. ΚΕΡΑΣΙΑΣ ΔΗΜΟΥ ΠΛΑΣΤΗΡΑ
231	ΚΑΡΔΙΤΣΑΣ	ΜΟΥΖΑΚΙΟΥ	ΔΙΑΧΕΙΡΙΣΤΙΚΗ ΕΚΘΕΣΗ ΔΗΜΟΣΙΟΥ ΔΑΣΟΥΣ ΓΡΙΜΠΙΑΝΩΝ ΔΗΜΟΥ ΑΧΕΛΩΟΥ
232	ΚΑΡΔΙΤΣΑΣ	ΜΟΥΖΑΚΙΟΥ	ΔΙΑΧΕΙΡΙΣΤΙΚΗ ΕΚΘΕΣΗ ΔΙΑΚΑΤΕΧΟΜΕΝΟΥ ΔΑΣΟΥΣ ΙΕΡΑΣ ΜΟΝΗΣ ΑΓΙΟΥ ΓΕΩΡΓΙΟΥ - ΚΑΡΑΪΣΚΑΚΗ - ΝΟΜΟΥ ΚΑΡΔΙΤΣΑΣ
233	ΚΑΡΔΙΤΣΑΣ	ΜΟΥΖΑΚΙΟΥ	ΔΙΑΧΕΙΡΙΣΤΙΚΗ ΕΚΘΕΣΗ ΣΥΜΠΛΕΓΜΑΤΟΣ ΔΗΜΟΣΙΩΝ ΔΑΣΩΝ ΜΑΡΑΘΟΥ ΑΡΓΥΡΙΟΥ
234	ΚΑΡΔΙΤΣΑΣ	ΜΟΥΖΑΚΙΟΥ	ΜΕΛΕΤΗ ΔΙΑΧΕΙΡΙΣΗΣ ΔΙΑΚΑΤΕΧΟΜΕΝΟΥ ΔΑΣΟΥΣ ΟΞΥΑΣ ΔΗΜΟΥ ΜΟΥΖΑΚΙΟΥ

Α/Α	ΔΙΕΥΘΥΝΣΗ ΔΑΣΩΝ	ΔΑΣΑΡΧΕΙΟ	ΤΙΤΛΟΣ ΔΙΑΧΕΙΡΙΣΤΙΚΗΣ ΜΕΛΕΤΗΣ
235	ΚΑΡΔΙΤΣΑΣ	ΜΟΥΖΑΚΙΟΥ	ΜΕΛΕΤΗ ΠΡΟΣΤΑΣΙΑΣ ΚΑΙ ΔΙΑΧΕΙΡΙΣΗΣ ΔΗΜΟΣΙΟΥ ΔΑΣΟΥΣ ΑΓΡΙΘΕΑΣ - ΘΕΡΙΝΟΥ, ΔΑΣΑΡΧΕΙΟΥ ΜΟΥΖΑΚΙΟΥ, ΝΟΜΟΥ ΚΑΡΔΙΤΣΑΣ
236	ΚΑΡΔΙΤΣΑΣ	ΜΟΥΖΑΚΙΟΥ	ΜΕΛΕΤΗ ΠΡΟΣΤΑΣΙΑΣ ΚΑΙ ΔΙΑΧΕΙΡΙΣΗΣ ΔΗΜΟΣΙΟΥ ΔΑΣΟΥΣ ΑΜΥΓΔΑΛΗΣ - ΚΡΥΟΠΗΓΗΣ, ΔΑΣΑΡΧΕΙΟΥ ΜΟΥΖΑΚΙΟΥ, ΝΟΜΟΥ ΚΑΡΔΙΤΣΑΣ
237	ΚΑΣΤΟΡΙΑΣ		ΕΚΘΕΣΗ ΔΙΑΧΕΙΡΙΣΗΣ ΔΗΜΟΣΙΟΥ ΔΑΣΙΚΟΥ ΣΤΜΠΛΕΓΜΑΤΟΣ ΔΗΜΟΥ ΒΙΤΣΙΟΥ
238	ΚΑΣΤΟΡΙΑΣ		ΕΚΘΕΣΗ ΔΙΑΧΕΙΡΙΣΗΣ ΔΗΜΟΣΙΟΥ ΔΑΣΙΚΟΥ ΣΥΜΠΛΕΓΜΑΤΟΣ ΚΟΡΕΣΤΙΩΝ
239	ΚΑΣΤΟΡΙΑΣ		ΕΚΘΕΣΗ ΔΙΑΧΕΙΡΙΣΗΣ ΔΗΜΟΣΙΟΥ ΔΑΣΙΚΟΥ ΣΥΜΠΛΕΓΜΑΤΟΣ ΝΟΤΙΟΥ ΓΡΑΜΜΟΥ
240	ΚΑΣΤΟΡΙΑΣ		ΜΕΛΕΤΗ ΔΙΑΧΕΙΡΙΣΗΣ ΔΗΜΟΤΙΚΟΥ ΔΑΣΟΚΤΗΜΑΤΟΣ ΚΟΤΥΛΗΣ
241	ΚΑΣΤΟΡΙΑΣ		ΜΕΛΕΤΗ ΔΙΑΧΕΙΡΙΣΕΩΣ ΣΥΝΙΔΙΟΚΤΗΤΟ ΔΑΣΟΚΤΗΜΑ 'ΛΑΜΠΑΝΟΒΟ'
242	ΚΑΣΤΟΡΙΑΣ		ΜΕΛΕΤΗ ΔΙΑΧΕΙΡΙΣΗΣ ΔΑΣΟΚΤΗΜΑΤΟΣ ΓΕΡΜΑ
243	ΚΑΣΤΟΡΙΑΣ		ΜΕΛΕΤΗ ΔΙΑΧΕΙΡΙΣΗΣ ΔΑΣΟΚΤΗΜΑΤΟΣ ΟΞΥΑΣ
244	ΚΑΣΤΟΡΙΑΣ		ΜΕΛΕΤΗ ΔΙΑΧΕΙΡΙΣΗΣ ΔΗΜΟΣΙΟΥ ΔΑΣΙΚΟΥ ΣΥΜΠΛΕΓΜΑΤΟΣ Β.Α. ΑΣΚΙΟΥ
245	ΚΑΣΤΟΡΙΑΣ		ΜΕΛΕΤΗ ΔΙΑΧΕΙΡΙΣΗΣ ΔΗΜΟΣΙΟΥ ΔΑΣΙΚΟΥ ΣΥΜΠΛΕΓΜΑΤΟΣ ΚΟΤΥΛΗΣ - ΓΛΥΚΟΝΕΡΙΟΥ"
246	ΚΑΣΤΟΡΙΑΣ		ΜΕΛΕΤΗ ΔΙΑΧΕΙΡΙΣΗΣ ΔΗΜΟΤΙΚΟΥ ΔΑΣΟΚΤΗΜΑΤΟΣ ΝΕΣΤΟΡΙΟΥ
247	ΚΙΛΚΙΣ	ΓΟΥΜΕΝΙΣΣΑΣ	ΔΙΑΧΕΙΡΙΣΤΙΚΗ ΜΕΛΕΤΗ ΔΗΜΟΣΙΩΝ ΔΑΣΩΝ ΔΕ ΓΟΥΜΕΝΙΣΣΑΣ ΤΚ ΠΕΝΤΑΛΟΦΟΥ-ΟΜΑΛΟΥ-ΓΕΡΑΚΩΝΑΣ-ΦΙΛΥΡΙΑΣ-ΣΤΑΘΗ
248	ΚΙΛΚΙΣ	ΓΟΥΜΕΝΙΣΣΑΣ	ΜΕΛΕΤΗ ΑΝΑΠΤΥΞΗΣ - ΔΙΑΧΕΙΡΙΣΗΣ - ΠΡΟΣΤΑΣΙΑΣ ΤΟΥ ΔΑΣΙΚΟΥ ΟΙΚΟΣΥΣΤΗΜΑΤΟΣ ΔΗΜΟΤΙΚΟΥ ΔΑΣΟΥΣ ΓΟΥΜΕΝΙΣΣΑΣ
249	ΚΙΛΚΙΣ	ΓΟΥΜΕΝΙΣΣΑΣ	ΜΕΛΕΤΗ ΑΝΑΠΤΥΞΗΣ - ΔΙΑΧΕΙΡΙΣΗΣ - ΠΡΟΣΤΑΣΙΑΣ ΤΟΥ ΔΗΜΟΣΙΟΥ ΔΑΣΙΚΟΥ ΟΙΚΟΣΥΣΤΗΜΑΤΟΣ ΚΑΣΤΑΝΕΡΗΣ - ΛΙΒΑΔΙΩΝ
250	ΚΙΛΚΙΣ	ΓΟΥΜΕΝΙΣΣΑΣ	ΜΕΛΕΤΗ ΑΝΑΠΤΥΞΗΣ - ΔΙΑΧΕΙΡΙΣΗΣ - ΠΡΟΣΤΑΣΙΑΣ ΤΟΥ ΔΗΜΟΣΙΟΥ ΔΑΣΙΚΟΥ ΟΙΚΟΣΥΣΤΗΜΑΤΟΣ ΣΚΡΑ - ΦΑΝΟΥ
251	ΚΙΛΚΙΣ	ΓΟΥΜΕΝΙΣΣΑΣ	ΜΕΛΕΤΗ ΑΝΑΠΤΥΞΗΣ ΔΑΣΙΚΟΥ ΟΙΚΟΣΥΣΤΗΜΑΤΟΣ ΔΙΑΚΑΤΕΧΟΜΕΝΟΥ ΔΑΣΟΥΣ ΚΟΥΠΑΣ

Α/Α	ΔΙΕΥΘΥΝΣΗ ΔΑΣΩΝ	ΔΑΣΑΡΧΕΙΟ	ΤΙΤΛΟΣ ΔΙΑΧΕΙΡΙΣΤΙΚΗΣ ΜΕΛΕΤΗΣ
252	ΚΙΛΚΙΣ	ΓΟΥΜΕΝΙΣΣΑΣ	ΜΕΛΕΤΗ ΔΙΑΧΕΙΡΙΣΗΣ ΚΑΙ ΠΡΟΣΤΑΣΙΑΣ ΔΗΜΟΣΙΟΥ ΔΑΣΙΚΟΥ ΟΙΚΟΣΥΣΤΗΜΑΤΟΣ ΑΞΙΟΥΠΟΛΗΣ - ΠΛΑΓΙΩΝ - ΕΙΔΟΜΕΝΗΣ - ΓΟΡΓΟΠΗΣ
253	ΚΙΛΚΙΣ	ΚΙΛΚΙΣ	ΔΙΑΧΕΙΡΙΣΤΙΚΗ ΜΕΛΕΤΗ ΔΗΜΟΣΙΟΥ ΔΑΣΟΥΣ ΚΡΟΥΣΣΙΩΝ (ΠΟΝΤΟΚΕΡΑΣΙΑΣ - ΕΛΛΗΝΙΚΟΥ - ΙΣΩΜΑΤΟΣ - ΘΕΟΔΟΣΙΩΝ)
254	ΚΙΛΚΙΣ	ΚΙΛΚΙΣ	ΔΙΑΧΕΙΡΙΣΤΙΚΗ ΜΕΛΕΤΗ ΔΗΜΟΣΙΩΝ ΔΑΣΩΝ Δ.Δ. ΕΠΤΑΛΟΦΟΥ Δ.Δ. ΜΕΛΑΝΘΙΟΥ- Δ.Δ.ΤΕΡΠΥΛΛΟΥ Κ.Λ.Π
255	ΚΙΛΚΙΣ	ΚΙΛΚΙΣ	ΔΙΑΧΕΙΡΙΣΤΙΚΗ ΜΕΛΕΤΗ ΙΔΙΩΤΙΚΟΥ ΔΑΣΟΥΣ ΚΡΟΥΣΣΑΣ
256	ΚΙΛΚΙΣ	ΚΙΛΚΙΣ	ΜΕΛΕΤΗ ΑΝΑΠΤΥΞΗΣ - ΔΙΑΧΕΙΡΙΣΗΣ - ΠΡΟΣΤΑΣΙΑΣ ΤΟΥ ΔΗΜΟΣΙΟΥ ΔΑΣΟΥΣ ΜΥΡΙΟΦΥΤΟΥ - ΑΓΙΟΥ ΜΑΡΚΟΥ
257	ΚΙΛΚΙΣ	ΚΙΛΚΙΣ	ΜΕΛΕΤΗ ΔΙΑΧΕΙΡΙΣΗΣ ΚΑΙ ΠΡΟΣΤΑΣΙΑΣ ΤΟΥ ΔΗΜΟΣΙΟΥ ΔΑΣΟΥΣ ΜΠΕΛΛΕΣ
258	ΚΟΖΑΝΗΣ	ΚΟΖΑΝΗΣ	ΔΙΑΧΕΙΡΙΣΤΙΚΗ ΜΕΛΕΤΗ ΔΑΣΙΚΟΥ ΣΥΜΠΛΕΓΜΑΤΟΣ ΑΓΙΟΥ ΔΗΜΗΤΡΙΟΥ - ΡΥΑΚΙΟΥ - ΤΕΤΡΑΛΟΦΟΥ
259	ΚΟΖΑΝΗΣ	ΚΟΖΑΝΗΣ	ΔΙΑΧΕΙΡΙΣΤΙΚΗ ΜΕΛΕΤΗ ΔΗΜΟΤΙΚΟΥ ΔΑΣΟΥΣ ΒΕΛΒΕΝΤΟΥ ΠΕΡΙΟΧΗΣ ΔΑΣΑΡΧΕΙΟΥ ΚΟΖΑΝΗΣ
260	ΚΟΖΑΝΗΣ	ΚΟΖΑΝΗΣ	ΔΙΑΧΕΙΡΙΣΤΙΚΗ ΜΕΛΕΤΗ ΔΗΜΟΤΙΚΟΥ ΔΑΣΟΥΣ ΕΛΑΤΗΣ ΤΟΥ ΔΗΜΟΥ ΚΑΜΒΟΥΝΙΟΥ Ν. ΚΟΖΑΝΗΣ
261	ΚΟΖΑΝΗΣ	ΚΟΖΑΝΗΣ	ΔΙΑΧΕΙΡΙΣΤΙΚΗ ΜΕΛΕΤΗ ΔΗΜΟΤΙΚΟΥ ΔΑΣΟΥΣ ΚΑΣΤΑΝΙΑΣ ΔΗΜΟΥ ΣΕΡΒΙΩΝ
262	ΚΟΖΑΝΗΣ	ΚΟΖΑΝΗΣ	ΔΙΑΧΕΙΡΙΣΤΙΚΗ ΜΕΛΕΤΗ ΤΟΥ ΔΑΣΟΥΣ ΑΝΑΡΡΑΧΗΣ ΔΗΜΟΥ ΕΟΡΔΑΙΑΣ ΚΟΖΑΝΗΣ
263	ΚΟΖΑΝΗΣ	ΚΟΖΑΝΗΣ	ΔΙΑΧΕΙΡΙΣΤΙΚΗ ΜΕΛΕΤΗ ΤΟΥ ΔΑΣΟΥΣ ΜΗΛΟΧΩΡΙΟΥ ΔΗΜΟΥ ΕΟΡΔΑΙΑΣ ΚΟΖΑΝΗΣ
264	ΚΟΖΑΝΗΣ	ΚΟΖΑΝΗΣ	ΔΙΑΧΕΙΡΙΣΤΙΚΗ ΜΕΛΕΤΗ ΤΟΥ ΣΥΝΙΔΙΟΚΤΗΤΟΥ ΔΑΣΟΥΣ ΛΑΖΑΡΑΔΩΝ
265	ΚΟΖΑΝΗΣ	ΚΟΖΑΝΗΣ	ΚΑΤΑΦΥΓΙΟΥ ΑΓΙΑΣ ΚΥΡΙΑΚΗΣ
266	ΚΟΖΑΝΗΣ	ΚΟΖΑΝΗΣ	ΜΕΛΕΤΗ ΔΙΑΧΕΙΡΙΣΗΣ ΣΥΝΙΔΙΟΚΤΗΤΟΥ ΔΑΣΟΥΣ ΤΣΕΡΝΟΒΟ Δ.Δ. ΕΜΠΟΡΙΟΥ
267	ΚΟΖΑΝΗΣ	ΤΣΟΥΥΛΙΟΥ	ΔΙΑΧΕΙΡΙΣΤΙΚΗ ΕΚΘΕΣΗ ΔΗΜΟΤΙΚΟΥ ΔΑΣΟΥΣ ΠΟΛΥΚΑΣΤΑΝΟΥ ΔΗΜΟΥ ΒΟΪΪΟΥ ΝΟΜΟΥ ΚΟΖΑΝΗΣ

Α/Α	ΔΙΕΥΘΥΝΣΗ ΔΑΣΩΝ	ΔΑΣΑΡΧΕΙΟ	ΤΙΤΛΟΣ ΔΙΑΧΕΙΡΙΣΤΙΚΗΣ ΜΕΛΕΤΗΣ
268	ΚΟΖΑΝΗΣ	ΤΣΟΥΤΥΛΙΟΥ	ΔΙΑΧΕΙΡΙΣΤΙΚΗ ΜΕΛΕΤΗ ΔΗΜΟΤΙΚΟΥ ΔΑΣΟΥΣ ΣΙΣΑΝΙΟΥ Δ. ΑΣΚΙΟΥ Ν. ΚΟΖΑΝΗΣ
269	ΚΟΖΑΝΗΣ	ΤΣΟΥΤΥΛΙΟΥ	ΔΙΑΧΕΙΡΙΣΤΙΚΗ ΜΕΛΕΤΗ ΣΥΝΙΔΙΟΚΤΗΤΟΥ ΔΑΣΟΥΣ ΤΡΙΑΔΑΣ ΒΟΪΟΥ Ν. ΚΟΖΑΝΗΣ
270	ΚΟΖΑΝΗΣ	ΤΣΟΥΤΥΛΙΟΥ	ΜΕΛΕΤΗ ΠΡΟΣΤΑΣΙΑΣ ΚΑΙ ΔΙΑΧΕΙΡΙΣΗΣ ΔΗΜΟΣΙΟΥ ΔΑΣΟΥΣ ΒΟΪΟΥ ΔΑΣΑΡΧΕΙΟ ΤΣΟΥΤΥΛΙΟΥ ΝΟΜΟΥ ΚΟΖΑΝΗΣ
271	ΚΟΡΙΝΘΙΑΣ	ΚΟΡΙΝΘΟΥ	ΜΕΛΕΤΗ ΠΡΟΣΤΑΣΙΑΣ ΚΑΙ ΔΙΑΧΕΙΡΙΣΗΣ ΔΗΜΟΣΙΟΥ ΔΑΣΟΥΣ ΖΗΡΙΑΣ-ΦΕΝΕΟΥ-ΚΑΣΤΑΝΙΑΣ ΔΑΣΑΡΧΕΙΟΥ ΚΟΡΙΝΘΟΥ ΝΟΜΟΥ ΚΟΡΙΝΘΙΑΣ
272	ΚΟΡΙΝΘΙΑΣ	ΚΟΡΙΝΘΟΥ	ΜΕΛΕΤΗ ΠΡΟΣΤΑΣΙΑΣ ΚΑΙ ΔΙΑΧΕΙΡΙΣΗΣ ΔΗΜΟΣΙΟΥ ΔΑΣΟΥΣ ΛΕΧΩΒΑΣ ΔΑΣΑΡΧΕΙΟΥ ΚΟΡΙΝΘΟΥ ΝΟΜΟΥ ΚΟΡΙΝΘΟΥ
273	ΚΟΡΙΝΘΙΑΣ	ΞΗΛΟΚΑΣΤΡΟΥ	ΔΙΑΧΕΙΡΙΣΤΙΚΗ ΕΚΘΕΣΗ ΔΑΣΙΚΟΥ ΣΥΜΠΛΕΓΜΑΤΟΣ ΖΗΡΕΙΑ-ΦΕΝΕΟΥ 2005-2014
274	ΚΟΡΙΝΘΙΑΣ	ΞΗΛΟΚΑΣΤΡΟΥ	ΔΙΑΧΕΙΡΙΣΤΙΚΗ ΕΚΘΕΣΗ ΔΗΜΟΣΙΟΥ ΔΑΣΙΚΟΥ ΣΥΜΠΛΕΓΜΑΤΟΣ ΣΑΡΑΝΤΑΠΗΧΟΥ ΓΙΑ ΤΗ ΔΕΚΑΕΤΙΑ 2010-2019
275	ΚΟΡΙΝΘΙΑΣ	ΞΗΛΟΚΑΣΤΡΟΥ	ΔΙΑΧΕΙΡΙΣΤΙΚΗ ΜΕΛΕΤΗ ΤΩΝ ΜΟΝΑΣΤΗΡΙΑΚΩΝ ΔΑΣΩΝ ΔΟΥΡΔΟΥΒΑΝΑ-ΠΑΛΑΙΟΣ ΠΡΟΦΗΤΗΣ ΗΛΙΑΣ-ΒΑΓΕΝΟΛΑΚΚΑΣ-ΚΑΣΤΑΝΟΒΟΥΝΙ ΚΑΙ ΣΑΪΤΑΣ ΤΗΣ ΙΕΡΑΣ ΜΟΝΗΣ ΓΕΩΡΓΙΟΥ ΦΕΝΕΟΥ ΠΕΡΙΟΔΟΥ 2006-2015
276	ΛΑΚΩΝΙΑΣ	ΜΟΛΑΩΝ	ΜΕΛΕΤΗ ΠΡΟΣΤΑΣΙΑΣ ΚΑΙ ΔΙΑΧΕΙΡΙΣΗΣ ΔΗΜΟΣΙΟΥ ΔΑΣΟΥΣ ΚΡΕΜΑΣΤΗΣ
277	ΛΑΚΩΝΙΑΣ	ΣΠΑΡΤΗΣ	ΜΕΛΕΤΗ ΠΡΟΣΤΑΣΙΑΣ ΚΑΙ ΔΙΑΧΕΙΡΙΣΗΣ ΔΗΜΟΣΙΟΥ ΔΑΣΟΥΣ ΑΝΑΤΟΛΙΚΟΥ ΤΑΥΓΕΤΟΥ
278	ΛΑΚΩΝΙΑΣ	ΣΠΑΡΤΗΣ	ΜΕΛΕΤΗ ΠΡΟΣΤΑΣΙΑΣ ΚΑΙ ΔΙΑΧΕΙΡΙΣΗΣ ΔΗΜΟΣΙΟΥ ΔΑΣΟΥΣ ΠΑΡΝΩΝΑ
279	ΛΑΡΙΣΑΣ	ΑΓΙΑΣ	ΜΕΛΕΤΗ ΠΡΟΣΤΑΣΙΑΣ ΚΑΙ ΔΙΑΧΕΙΡΙΣΗΣ ΔΗΜΟΣΙΟΥ ΔΑΣΟΥΣ ΜΑΥΡΟΒΟΥΝΙΟΥ ΔΑΣΑΡΧΕΙΟΥ ΑΓΙΑΣ Ν. ΛΑΡΙΣΑΣ
280	ΛΑΡΙΣΑΣ	ΕΛΑΣΣΟΝΑΣ	ΔΙΑΧΕΙΡΙΣΤΙΚΗ ΜΕΛΕΤΗ ΣΥΝΔΙΟΚΤΗΤΟΥ ΔΑΣΟΥΣ ΚΑΡΥΑΣ
281	ΛΑΡΙΣΑΣ	ΕΛΑΣΣΟΝΑΣ	ΔΙΑΧΕΙΡΙΣΤΙΚΗ ΜΕΛΕΤΗ ΤΟΥ ΚΟΙΝΟΤΙΚΟΥ ΔΑΣΟΥΣ 'ΤΣΑΚΝΙΑ' ΔΗΜΟΤΙΚΗΣ ΚΟΙΝΟΤΗΤΑΣ ΒΕΡΔΙΚΟΥΣΣΑΣ

Α/Α	ΔΙΕΥΘΥΝΣΗ ΔΑΣΩΝ	ΔΑΣΑΡΧΕΙΟ	ΤΙΤΛΟΣ ΔΙΑΧΕΙΡΙΣΤΙΚΗΣ ΜΕΛΕΤΗΣ
282	ΛΑΡΙΣΑΣ	ΕΛΑΣΣΟΝΑΣ	ΜΕΛΕΤΗ ΔΙΑΧΕΙΡΙΣΗΣ ΔΗΜΟΣΙΟΥ ΔΑΣΙΚΟΥ ΣΥΜΠΛΕΓΜΑΤΟΣ ΑΝΤΙΧΑΣΙΩΝ ΟΡΕΩΝ
283	ΛΑΡΙΣΑΣ	ΛΑΡΙΣΑΣ	ΔΙΑΧΕΙΡΙΣΤΙΚΗ ΜΕΛΕΤΗ ΣΥΜΠΛΕΓΜΑΤΟΣ ΔΗΜΟΣΙΩΝ ΔΑΣΩΝ ΑΜΠΕΛΑΚΙΩΝ ΤΕΜΠΩΝ-ΕΥΑΓΓΕΛΙΣΜΟΥ ΕΛΑΤΕΙΑΣ ΠΟΥΡΝΑΡΙΟΥ-ΣΥΚΟΥΡΙΟΥ ΟΣΣΑΣ
284	ΛΑΡΙΣΑΣ	ΛΑΡΙΣΑΣ	ΔΙΑΧΕΙΡΙΣΤΙΚΗ ΜΕΛΕΤΗ ΤΟΥ ΣΥΝΙΔΙΟΚΤΗΤΟΥ ΔΑΣΟΥΣ ΟΜΟΛΙΟΥ
285	ΛΑΡΙΣΑΣ	ΛΑΡΙΣΑΣ	ΜΕΛΕΤΗ ΔΙΑΧΕΙΡΙΣΕΩΣ ΔΗΜΟΣΙΩΝ ΔΑΣΩΝ ΣΥΜΠΛΕΓΜΑΤΟΣ ΚΑΤΩ ΟΛΥΜΠΟΥ
286	ΛΑΡΙΣΑΣ	ΛΑΡΙΣΑΣ	ΜΕΛΕΤΗ ΔΙΑΧΕΙΡΙΣΕΩΣ ΔΗΜΟΣΙΩΝ ΔΑΣΩΝ ΣΥΜΠΛΕΓΜΑΤΟΣ ΟΣΣΑΣ
287	ΛΑΡΙΣΑΣ	ΛΑΡΙΣΑΣ	ΜΕΛΕΤΗ ΔΙΑΧΕΙΡΙΣΗΣ ΔΗΜΟΤΙΚΟΥ ΔΑΣΟΥΣ ΚΑΡΙΤΣΑΣ ΔΗΜΟΥ ΕΥΡΥΜΕΝΩΝ
288	ΛΑΡΙΣΑΣ	ΛΑΡΙΣΑΣ	ΜΕΛΕΤΗ ΔΙΑΧΕΙΡΙΣΗΣ ΠΡΟΣΤΑΣΙΑΣ ΚΑΙ ΑΝΑΔΕΙΞΗΣ ΔΗΜΟΤΙΚΟΥ ΔΑΣΟΥΣ ΔΗΜΟΤΙΚΟΥ ΔΙΑΜΕΡΙΣΜΑΤΟΣ ΠΑΛΑΙΟΠΥΡΓΟΥ
289	ΛΕΣΒΟΥ		ΔΙΑΧΕΙΡΙΣΗ ΙΔΙΩΤΙΚΟΥ ΔΑΣΟΥΣ ΒΑΣΤΡΙΑ ΛΕΣΒΟΥ
290	ΜΑΓΝΗΣΙΑΣ	ΑΛΜΥΡΟΥ	ΔΙΑΧΕΙΡΙΣΤΙΚΗ ΕΚΘΕΣΗ ΣΥΝΙΔΙΟΚΤΗΤΟΥ ΔΑΣΟΥΣ ΓΑΥΒΡΙΑΝΗΣ ΔΗΜΟΥ ΠΤΕΛΕΟΥ
291	ΜΑΓΝΗΣΙΑΣ	ΑΛΜΥΡΟΥ	ΔΙΑΧΕΙΡΙΣΤΙΚΗ ΜΕΛΕΤΗ ΣΥΝΔΙΑΚΑΤΕΧΟΜΕΝΟΥ ΔΑΣΟΥΣ ΚΑΡΑΤΖΑΝΤΑΛΗ
292	ΜΑΓΝΗΣΙΑΣ	ΑΛΜΥΡΟΥ	ΔΙΑΧΕΙΡΙΣΤΙΚΗ ΜΕΛΕΤΗ ΣΥΝΔΙΑΚΑΤΕΧΟΜΕΝΟΥ ΔΑΣΟΥΣ ΠΡΟΣΗΛΙΑ - ΜΑΥΡΙΚΕΣ Δ.Δ. ΚΩΦΩΝ ΔΗΜΟΥ ΑΛΜΥΡΟΥ Ν. ΜΑΓΝΗΣΙΑΣ
293	ΜΑΓΝΗΣΙΑΣ	ΑΛΜΥΡΟΥ	ΔΙΑΧΕΙΡΙΣΤΙΚΗ ΜΕΛΕΤΗ ΣΥΝΙΔΙΟΚΤΗΤΟΥ ΔΑΣΟΥΣ ΑΝΩ ΓΕΝΤΖΕΛΗ Ή ΚΟΤΣΑΛΟ
294	ΜΑΓΝΗΣΙΑΣ	ΑΛΜΥΡΟΥ	ΔΙΑΧΕΙΡΙΣΤΙΚΗ ΜΕΛΕΤΗ ΔΑΣΟΥΣ ΑΝΩ Ι. Μ. ΞΕΝΙΑΣ
295	ΜΑΓΝΗΣΙΑΣ	ΒΟΛΟΥ	ΔΙΑΧΕΙΡΙΣΤΙΚΗ ΜΕΛΕΤΗ ΔΑΣΟΥΣ Δ.Δ. ΔΡΑΚΕΙΑΣ
296	ΜΑΓΝΗΣΙΑΣ	ΒΟΛΟΥ	ΔΙΑΧΕΙΡΙΣΤΙΚΗ ΜΕΛΕΤΗ ΔΑΣΟΥΣ ΖΑΓΟΡΑΣ
297	ΜΑΓΝΗΣΙΑΣ	ΒΟΛΟΥ	ΔΙΑΧΕΙΡΙΣΤΙΚΗ ΜΕΛΕΤΗ ΔΑΣΟΥΣ Τ.Κ. ΞΟΥΡΙΧΤΙΟΥ
298	ΜΑΓΝΗΣΙΑΣ	ΒΟΛΟΥ	ΔΙΑΧΕΙΡΙΣΤΙΚΗ ΜΕΛΕΤΗ ΔΑΣΟΥΣ Τ.Κ. ΤΣΑΓΚΑΡΑΔΑΣ
299	ΜΑΓΝΗΣΙΑΣ	ΒΟΛΟΥ	ΜΕΛΕΤΗ ΔΙΑΧΕΙΡΙΣΗΣ ΔΗΜΟΤΙΚΟΥ ΔΑΣΟΥΣ ΜΑΚΡΥΡΑΧΗΣ ΔΗΜΟΥ ΖΑΓΟΡΑΣ ΝΟΜΟΥ ΜΑΓΝΗΣΙΑΣ

Α/Α	ΔΙΕΥΘΥΝΣΗ ΔΑΣΩΝ	ΔΑΣΑΡΧΕΙΟ	ΤΙΤΛΟΣ ΔΙΑΧΕΙΡΙΣΤΙΚΗΣ ΜΕΛΕΤΗΣ
300	ΜΑΓΝΗΣΙΑΣ	ΒΟΛΟΥ	ΔΙΑΧΕΙΡΙΣΤΙΚΗ ΜΕΛΕΤΗ ΔΑΣΟΥΣ ΚΙΣΣΟΥ
301	ΜΕΣΣΗΝΙΑΣ	ΚΑΛΑΜΑΤΑΣ	ΜΕΛΕΤΗ ΠΡΟΣΤΑΣΙΑΣ ΚΑΙ ΔΙΑΧΕΙΡΙΣΗΣ ΔΗΜΟΣΙΟΥ ΔΑΣΟΥΣ ΔΥΤΙΚΟΥ ΚΑΙ ΑΝΑΤΟΛΙΚΟΥ ΠΑΡΝΑΣΟΥ
302	ΜΕΣΣΗΝΙΑΣ	ΚΑΛΑΜΑΤΑΣ	ΜΕΛΕΤΗ ΠΡΟΣΤΑΣΙΑΣ ΚΑΙ ΔΙΑΧΕΙΡΙΣΗΣ ΔΗΜΟΣΙΟΥ ΔΑΣΟΥΣ ΒΑΣΙΛΙΚΗΣ
303	ΜΕΣΣΗΝΙΑΣ	ΚΥΠΑΡΙΣΣΙΑΣ	ΜΕΛΕΤΗ ΠΡΟΣΤΑΣΙΑΣ ΚΑΙ ΔΙΑΧΕΙΡΙΣΗΣ ΔΗΜΟΣΙΟΥ ΔΑΣΟΥΣ ΑΙΓΑΛΕΩ- ΜΑΛΗΣ ΤΡΙΦΥΛΙΑΣ
304	ΞΑΝΘΗΣ	ΞΑΝΘΗΣ	ΔΙΑΧΕΙΡΙΣΤΙΚΗ ΜΕΛΕΤΗ ΔΗΜΟΣΙΟΥ ΔΑΣΙΚΟΥ ΣΥΜΠΛΕΓΜΑΤΟΣ «ΓΕΡΑΚΑ – ΞΑΝΘΗΣ – ΚΙΜΜΕΡΙΩΝ»
305	ΞΑΝΘΗΣ	ΞΑΝΘΗΣ	ΔΙΑΧΕΙΡΙΣΤΙΚΗ ΜΕΛΕΤΗ ΔΗΜΟΣΙΟΥ ΔΑΣΙΚΟΥ ΣΥΜΠΛΕΓΜΑΤΟΣ «ΔΡΥΜΟΥ» (ΧΑΙΝΤΟΥ)
306	ΞΑΝΘΗΣ	ΞΑΝΘΗΣ	ΔΙΑΧΕΙΡΙΣΤΙΚΗ ΜΕΛΕΤΗ ΔΗΜΟΣΙΟΥ ΔΑΣΙΚΟΥ ΣΥΜΠΛΕΓΜΑΤΟΣ «ΘΕΡΜΩΝ- ΣΑΤΡΩΝ»
307	ΞΑΝΘΗΣ	ΞΑΝΘΗΣ	ΔΙΑΧΕΙΡΙΣΤΙΚΗ ΜΕΛΕΤΗ ΔΗΜΟΣΙΟΥ ΔΑΣΙΚΟΥ ΣΥΜΠΛΕΓΜΑΤΟΣ «ΚΟΤΥΛΗΣ»
308	ΞΑΝΘΗΣ	ΞΑΝΘΗΣ	ΔΙΑΧΕΙΡΙΣΤΙΚΗ ΜΕΛΕΤΗ ΔΗΜΟΣΙΟΥ ΔΑΣΙΚΟΥ ΣΥΜΠΛΕΓΜΑΤΟΣ «ΜΥΚΗΣ»
309	ΞΑΝΘΗΣ	ΞΑΝΘΗΣ	ΔΙΑΧΕΙΡΙΣΤΙΚΗ ΜΕΛΕΤΗ ΙΔΙΩΤΙΚΟΥ ΔΑΣΟΥΣ ΚΟΥΤΣΟΥΛΕΒΟ
310	ΞΑΝΘΗΣ	ΞΑΝΘΗΣ	ΜΕΛΕΤΗ ΠΡΟΣΤΑΣΙΑΣ ΚΑΙ ΔΙΑΧΕΙΡΙΣΗΣ ΔΗΜΟΣΙΟΥ ΔΑΣΟΥΣ «ΕΧΙΝΟΥ»
311	ΞΑΝΘΗΣ	ΞΑΝΘΗΣ	ΜΕΛΕΤΗ ΠΡΟΣΤΑΣΙΑΣ ΚΑΙ ΔΙΑΧΕΙΡΙΣΗΣ ΔΗΜΟΣΙΟΥ ΔΑΣΟΥΣ «ΚΑΛΥΒΑΣ-ΜΑΡΓΑΡΙΤΙΟΥ»
312	ΞΑΝΘΗΣ	ΞΑΝΘΗΣ	ΜΕΛΕΤΗ ΠΡΟΣΤΑΣΙΑΣ ΚΑΙ ΔΙΑΧΕΙΡΙΣΗΣ ΔΗΜΟΣΙΟΥ ΔΑΣΟΥΣ «ΩΡΑΙΟΥ»
313	ΠΕΛΛΑΣ	ΑΡΙΔΑΙΑΣ	ΔΙΑΧΕΙΡΙΣΤΙΚΗ ΜΕΛΕΤΗ ΔΗΜΟΤΙΚΟΥ (ΠΡΟΗΝ ΚΟΙΝΟΤΙΚΟΥ) ΔΑΣΟΥΣ ΠΡΟΜΑΧΩΝ ΠΕΡΙΟΔΟΥ 2005-2014
314	ΠΕΛΛΑΣ	ΑΡΙΔΑΙΑΣ	ΜΕΛΕΤΗ ΠΡΟΣΤΑΣΙΑΣ ΚΑΙ ΔΙΑΧΕΙΡΙΣΗΣ ΔΑΣΙΚΟΥ ΣΥΜΠΛΕΓΜΑΤΟΣ ΔΗΜΟΣΙΩΝ ΔΑΣΩΝ ΑΛΜΩΠΙΑΣ
315	ΠΕΛΛΑΣ	ΕΔΕΣΣΑΣ	ΔΙΑΧΕΙΡΙΣΤΙΚΗ ΜΕΛΕΤΗ ΔΗΜΟΣΙΟΥ ΔΑΣΟΥΣ ΕΔΕΣΣΑΣ - ΣΩΤΗΡΑΣ ΔΑΣΑΡΧΕΙΟΥ ΕΔΕΣΣΑΣ ΓΙΑ ΤΗ ΔΙΑΧΕΙΡΙΣΤΙΚΗ ΠΕΡΙΟΔΟ 2009-2018
316	ΠΕΛΛΑΣ	ΕΔΕΣΣΑΣ	ΔΙΑΧΕΙΡΙΣΤΙΚΗ ΜΕΛΕΤΗ ΔΗΜΟΣΙΟΥ ΔΑΣΟΥΣ ΚΡΩΜΝΗΣ

Α/Α	ΔΙΕΥΘΥΝΣΗ ΔΑΣΩΝ	ΔΑΣΑΡΧΕΙΟ	ΤΙΤΛΟΣ ΔΙΑΧΕΙΡΙΣΤΙΚΗΣ ΜΕΛΕΤΗΣ
317	ΠΕΛΛΑΣ	ΕΔΕΣΣΑΣ	ΔΙΑΧΕΙΡΙΣΤΙΚΗ ΜΕΛΕΤΗ ΣΥΝΙΔΙΟΚΤΗΤΟΥ (ΥΠΟΔΗΜΟΣΙΑ ΔΙΑΧΕΙΡΙΣΗ) ΔΑΣΟΥΣ ΛΥΚΩΝ Π.Ε. ΠΕΛΛΑΣ
318	ΠΕΛΛΑΣ	ΕΔΕΣΣΑΣ	ΔΙΑΧΕΙΡΙΣΤΙΚΗ ΜΕΛΕΤΗ ΣΥΝΙΔΙΟΚΤΗΤΟΥ ΔΑΣΟΥΣ ΓΡΑΜΜΑΤΙΚΟΥ ΔΗΜΟΥ ΕΔΕΣΣΑΣ ΠΕΡΙΦΕΡΕΙΑΚΗΣ ΕΝΟΤΗΤΑΣ ΠΕΛΛΑΣ ΔΙΑΧΕΙΡΙΣΤΙΚΗ ΠΕΡΙΟΔΟΣ 2011-2020
319	ΠΕΛΛΑΣ	ΕΔΕΣΣΑΣ	ΔΙΑΧΕΙΡΙΣΤΙΚΗ ΜΕΛΕΤΗ ΣΥΝΙΔΙΟΚΤΗΤΟΥ ΔΑΣΟΥΣ ΚΕΔΡΩΝΑΣ ΔΑΣΑΡΧΕΙΟΥ ΕΔΕΣΣΑΣ ΔΙΑΧΕΙΡΙΣΤΙΚΗ ΠΕΡΙΟΔΟΣ 2008-2017
320	ΠΕΛΛΑΣ	ΕΔΕΣΣΑΣ	ΔΙΑΧΕΙΡΙΣΤΙΚΗ ΜΕΛΕΤΗ ΣΥΝΙΔΙΟΚΤΗΤΟΥ ΔΑΣΟΥΣ ΜΑΡΓΑΡΙΤΑΣ Ν. ΠΕΛΛΑΣ ΔΙΑΧΕΙΡΙΣΤΙΚΗ ΠΕΡΙΟΔΟΣ 2012-2021
321	ΠΕΛΛΑΣ	ΕΔΕΣΣΑΣ	ΔΙΑΧΕΙΡΙΣΤΙΚΗ ΜΕΛΕΤΗ ΤΟΥ ΔΗΜΟΣΙΟΥ ΔΑΣΟΥΣ ΑΓΙΟΥ ΑΘΑΝΑΣΙΟΥ - ΖΕΡΒΗΣ ΔΑΣΑΡΧΕΙΟΥ ΕΔΕΣΣΑΣ ΓΙΑ ΤΗ ΔΙΑΧΕΙΡΙΣΤΙΚΗ ΠΕΡΙΟΔΟ 2009-2018
322	ΠΕΛΛΑΣ	ΕΔΕΣΣΑΣ	ΔΙΑΧΕΙΡΙΣΤΙΚΗ ΜΕΛΕΤΗ ΤΟΥ ΔΗΜΟΣΙΟΥ ΔΑΣΟΥΣ ΛΕΙΒΑΔΙΤΣΙ - ΤΟΒΑΡΙΤΣΙ ΔΑΣΑΡΧΕΙΟΥ ΕΔΕΣΣΑΣ ΓΙΑ ΤΗ ΔΙΑΧΕΙΡΙΣΤΙΚΗ ΠΕΡΙΟΔΟ 2009-2018
323	ΠΕΛΛΑΣ	ΕΔΕΣΣΑΣ	ΔΙΑΧΕΙΡΙΣΤΙΚΗ ΜΕΛΕΤΗ ΤΟΥ ΔΗΜΟΤΙΚΟΥ ΔΑΣΟΥΣ ΜΕΣΗΜΕΡΙΟΥ ΔΗΜΟΥ ΕΔΕΣΣΑΣ ΝΟΜΟΥ ΠΕΛΛΑΣ ΠΕΡΙΦΕΡΕΙΑΣ ΚΕΝΤΡΙΚΗΣ ΜΑΚΕΔΟΝΙΑΣ ΠΕΡΙΟΔΟΥ 2007-2016
324	ΠΕΛΛΑΣ	ΕΔΕΣΣΑΣ	ΔΙΑΧΕΙΡΙΣΤΙΚΗ ΜΕΛΕΤΗ ΤΟΥ ΣΥΝΕΤΑΙΡΙΚΟΥ ΔΑΣΟΥΣ ΑΓΙΑΣ ΦΩΤΕΙΝΗΣ ΔΑΣΑΡΧΕΙΟΥ ΕΔΕΣΣΑΣ ΓΙΑ ΤΗ ΔΙΑΧΕΙΡΙΣΤΙΚΗ ΠΕΡΙΟΔΟ 2013-2022
325	ΠΕΛΛΑΣ	ΕΔΕΣΣΑΣ	ΔΙΑΧΕΙΡΙΣΤΙΚΗ ΜΕΛΕΤΗ ΤΟΥ ΣΥΝΙΔΙΟΚΤΗΤΟΥ ΔΑΣΟΥΣ ΑΛΓΕΡΙ ΔΑΣΑΡΧΕΙΟΥ ΕΔΕΣΣΑΣ ΓΙΑ ΤΗ ΔΙΑΧΕΙΡΙΣΤΙΚΗ ΠΕΡΙΟΔΟ 2013-2022
326	ΠΕΛΛΑΣ	ΕΔΕΣΣΑΣ	ΔΙΑΧΕΙΡΙΣΤΙΚΗ ΜΕΛΕΤΗ ΤΟΥ ΣΥΝΙΔΙΟΚΤΗΤΟΥ ΔΑΣΟΥΣ ΚΡΕΜΙΝΟ - ΣΑΜΠΑΝΑ ΔΑΣΑΡΧΕΙΟΥ ΕΔΕΣΣΑΣ ΓΙΑ ΤΗ ΔΙΑΧΕΙΡΙΣΤΙΚΗ ΠΕΡΙΟΔΟ 2010-2019
327	ΠΕΛΛΑΣ	ΕΔΕΣΣΑΣ	ΔΙΑΧΕΙΡΙΣΤΙΚΗ ΜΕΛΕΤΗ ΤΟΥ ΣΥΝΙΔΙΟΚΤΗΤΟΥ ΔΑΣΟΥΣ ΠΛΑΤΑΝΗΣ ΔΑΣΑΡΧΕΙΟΥ ΕΔΕΣΣΑΣ ΓΙΑ ΤΗ ΔΙΑΧΕΙΡΙΣΤΙΚΗ ΠΕΡΙΟΔΟ 2013-2022
328	ΠΕΛΛΑΣ	ΕΔΕΣΣΑΣ	ΔΙΑΧΕΙΡΙΣΤΙΚΗ ΜΕΛΕΤΗ ΤΟΥ ΣΥΝΙΔΙΟΚΤΗΤΟΥ ΔΑΣΟΥΣ ΦΛΑΜΟΥΡΙΑΣ ΔΑΣΑΡΧΕΙΟΥ ΕΔΕΣΣΑΣ ΓΙΑ ΤΗ ΔΙΑΧΕΙΡΙΣΤΙΚΗ ΠΕΡΙΟΔΟ 2012-2021

Α/Α	ΔΙΕΥΘΥΝΣΗ ΔΑΣΩΝ	ΔΑΣΑΡΧΕΙΟ	ΤΙΤΛΟΣ ΔΙΑΧΕΙΡΙΣΤΙΚΗΣ ΜΕΛΕΤΗΣ
329	ΠΕΛΛΑΣ	ΕΔΕΣΣΑΣ	ΔΙΑΧΕΙΡΙΣΤΙΚΗ ΜΕΛΕΤΗ ΤΟΥ ΣΥΝΙΔΙΟΚΤΗΤΟΥ ΔΑΣΟΥΣ ΧΑΣΑΝΑΤΣΙΚΑ ΔΑΣΑΡΧΕΙΟΥ ΕΔΕΣΣΑΣ ΓΙΑ ΤΗ ΔΙΑΧΕΙΡΙΣΤΙΚΗ ΠΕΡΙΟΔΟ 2009-2018
330	ΠΕΛΛΑΣ	ΕΔΕΣΣΑΣ	ΜΕΛΕΤΗ ΠΡΟΣΤΑΣΙΑΣ ΚΑΙ ΔΙΑΧΕΙΡΙΣΗΣ ΔΑΣΙΚΟΥ ΣΥΜΠΛΕΓΜΑΤΟΣ ΔΗΜΟΣΙΟΥ ΔΑΣΟΥΣ ΑΓΡΑ ΓΙΑ ΤΗ ΔΙΑΧΕΙΡΙΣΤΙΚΗ ΠΕΡΙΟΔΟ 2008-2017
331	ΠΕΛΛΑΣ	ΕΔΕΣΣΑΣ	ΜΕΛΕΤΗ ΠΡΟΣΤΑΣΙΑΣ ΚΑΙ ΔΙΑΧΕΙΡΙΣΗΣ ΔΗΜΟΣΙΟΥ ΔΑΣΟΥΣ ΠΑΤΗΜΑΤΟΣ ΔΑΣΑΡΧΕΙΟΥ ΕΔΕΣΣΑΣ ΝΟΜΟΥ ΠΕΛΛΑΣ ΠΕΡΙΟΔΟΥ 2005-2014
332	ΠΙΕΡΙΑΣ		ΔΑΣΟΠΟΝΙΚΗ ΜΕΛΕΤΗ ΤΟΥ ΣΥΝΙΔΙΟΚΤΗΤΟΥ ΔΑΣΟΥΣ ΚΑΤΑΛΩΝΙΩΝ Ν. ΠΙΕΡΙΑΣ ΠΕΡΙΟΔΟΣ ΙΣΧΥΟΣ 2007-2016
333	ΠΙΕΡΙΑΣ		ΔΙΑΧΕΙΡΙΣΤΙΚΗ ΜΕΛΕΤΗ ΔΗΜΟΣΙΟΥ ΔΑΣΙΚΟΥ ΣΥΜΠΛΕΓΜΑΤΟΣ ΑΓΙΟΥ ΔΗΜΗΤΡΙΟΥ-ΛΙΒΑΔΙΟΥ Ν.ΠΙΕΡΙΑΣ
334	ΠΙΕΡΙΑΣ		ΔΙΑΧΕΙΡΙΣΤΙΚΗ ΜΕΛΕΤΗ ΔΗΜΟΤΙΚΟΥ ΔΑΣΟΥΣ ΤΟΠΙΚΗΣ ΚΟΙΝΟΤΗΤΑΣ ΜΗΛΙΑΣ ΔΗΜΟΥ ΚΑΤΕΡΙΝΗΣ
335	ΠΙΕΡΙΑΣ		ΔΙΑΧΕΙΡΙΣΤΙΚΗ ΜΕΛΕΤΗ ΙΔΙΩΤΙΚΟΥ ΔΑΣΟΥΣ ΒΟΥΛΤΙΣΤΑΣ
336	ΠΙΕΡΙΑΣ		ΔΙΑΧΕΙΡΙΣΤΙΚΗ ΜΕΛΕΤΗ ΙΔΙΩΤΙΚΟΥ ΔΑΣΟΥΣ ΕΛΑΤΟΧΩΡΙΟΥ ΠΕΡΙΦΕΡΕΙΑΣ ΚΕΝΤΡΙΚΗΣ ΜΑΚΕΔΟΝΙΑΣ - Δ/ΝΣΗ ΔΑΣΩΝ ΠΙΕΡΙΑΣ ΓΙΑ ΤΗ ΔΙΑΧΕΙΡΙΣΤΙΚΗ ΠΕΡΙΟΔΟ 2015-2024
337	ΠΙΕΡΙΑΣ		ΔΙΑΧΕΙΡΙΣΤΙΚΗ ΜΕΛΕΤΗ ΙΔΙΩΤΙΚΟΥ ΔΑΣΟΥΣ ΚΑΣΤΑΝΙΑΣ ΝΟΤΙΟ
338	ΠΙΕΡΙΑΣ		ΔΙΑΧΕΙΡΙΣΤΙΚΗ ΜΕΛΕΤΗ ΙΔΙΩΤΙΚΟΥ ΔΑΣΟΥΣ ΜΙΚΡΗΣ ΜΗΛΙΑΣ - ΜΟΥΡΤΖΑΝΗΣ
339	ΠΙΕΡΙΑΣ		ΔΙΑΧΕΙΡΙΣΤΙΚΗ ΜΕΛΕΤΗ ΙΔΙΩΤΙΚΟΥ ΔΑΣΟΥΣ ΠΟΡΩΝ ΝΟΜΟΥ ΠΙΕΡΙΑΣ
340	ΠΙΕΡΙΑΣ		ΔΙΑΧΕΙΡΙΣΤΙΚΗ ΜΕΛΕΤΗ ΙΔΙΩΤΙΚΟΥ ΔΑΣΟΥΣ ΡΥΑΚΙΩΝ ΝΟΜΟΥ ΠΙΕΡΙΑΣ
341	ΠΙΕΡΙΑΣ		ΔΙΑΧΕΙΡΙΣΤΙΚΗ ΜΕΛΕΤΗ ΣΥΝΙΔΙΟΚΤΗΤΟΥ ΔΑΣΟΥΣ ΑΡΩΝΑ
342	ΠΙΕΡΙΑΣ		ΔΙΑΧΕΙΡΙΣΤΙΚΗ ΜΕΛΕΤΗ ΣΥΝΙΔΙΟΚΤΗΤΟΥ ΔΑΣΟΥΣ ΟΡΕΙΝΟ ΤΜΗΜΑ ΠΑΛΗΟΖΑΖΑΚΟ
343	ΠΙΕΡΙΑΣ		ΔΙΑΧΕΙΡΙΣΤΙΚΗ ΜΕΛΕΤΗ ΣΥΝΙΔΙΟΚΤΗΤΟΥ ΔΑΣΟΥΣ ΠΕΔΙΝΟΝ ΤΜΗΜΑ ΚΑΤΩ ΖΙΑΖΙΑΚΩΝ Π.Ε. ΠΙΕΡΙΑΣ ΓΙΑ ΤΗΝ 10ΕΤΙΑ 2013-2022

Α/Α	ΔΙΕΥΘΥΝΣΗ ΔΑΣΩΝ	ΔΑΣΑΡΧΕΙΟ	ΤΙΤΛΟΣ ΔΙΑΧΕΙΡΙΣΤΙΚΗΣ ΜΕΛΕΤΗΣ
344	ΠΙΕΡΙΑΣ		ΔΙΑΧΕΙΡΙΣΤΙΚΗ ΜΕΛΕΤΗ ΣΥΝΙΔΙΟΚΤΗΤΟΥ ΔΑΣΟΥΣ ΠΡΩΗΝ ΨΥΧΙΑΤΡΙΚΟΥ ΝΟΣΟΚΟΜΕΙΟΥ ΠΕΤΡΑΣ ΟΛΥΜΠΟΥ (Ψ.Ν.Π.Ο.)
345	ΠΙΕΡΙΑΣ		ΔΙΑΧΕΙΡΙΣΤΙΚΗ ΜΕΛΕΤΗ ΣΥΝΙΔΙΟΚΤΗΤΟΥ ΔΑΣΟΥΣ ΤΟΞΟΥ - ΕΞΟΧΗΣ ΔΗΜΟΥ ΚΑΤΕΡΙΝΗΣ
346	ΠΙΕΡΙΑΣ		ΔΙΑΧΕΙΡΙΣΤΙΚΗ ΜΕΛΕΤΗ ΤΟΥ ΔΗΜΟΣΙΟΥ ΔΑΣΙΚΟΥ ΣΥΜΠΛΕΓΜΑΤΟΣ ΡΗΤΙΝΗΣ - ΒΡΥΑΣ
347	ΠΙΕΡΙΑΣ		ΔΙΑΧΕΙΡΙΣΤΙΚΗ ΜΕΛΕΤΗ ΤΟΥ ΙΔΙΩΤΙΚΟΥ ΑΓΡΟΔΑΣΟΚΤΗΜΑΤΟΣ ΚΑΣΤΑΝΙΑΣ ΒΟΡΕΙΟ
348	ΠΙΕΡΙΑΣ		ΔΙΑΧΕΙΡΙΣΤΙΚΗ ΜΕΛΕΤΗ ΤΟΥ ΣΥΝΙΔΙΟΚΤΗΤΟΥ ΔΑΣΟΚΤΗΜΑΤΟΣ ΚΑΡΥΩΝ ΠΙΕΡΙΑΣ ΠΕΡΙΟΧΗΣ ΕΥΘΥΝΗΣ ΔΙΑΥΘΥΝΣΗΣ ΔΑΣΩΝ Ν. ΠΙΕΡΙΑΣ ΔΙΑΧΕΙΡΙΣΤΙΚΗΣ ΠΕΡΙΟΔΟΥ 2014-2023
349	ΠΙΕΡΙΑΣ		ΜΕΛΕΤΗ ΔΙΑΧΕΙΡΙΣΗΣ ΔΗΜΟΣΙΟΥ ΔΑΣΟΥΣ ΤΡΙΛΟΦΟΥ (ΠΡΩΗΝ ΠΑΛΕΟΕΛΛΗΝΗΣ - ΤΟΧΟΒΗΣ) ΠΕΡΙΟΔΟΥ 2015-2024
350	ΠΙΕΡΙΑΣ		ΜΕΛΕΤΗ ΠΡΟΣΤΑΣΙΑΣ ΚΑΙ ΔΙΑΧΕΙΡΙΣΗΣ ΔΗΜΟΣΙΟΥ ΔΑΣΙΚΟΥ ΣΥΜΠΛΕΓΜΑΤΟΣ ΣΚΟΤΙΝΑΣ - ΠΑΝΤΕΛΕΗΜΟΝΑ (Κ. ΟΛΥΜΠΟΥ) ΝΟΜΟΥ ΠΙΕΡΙΑΣ
351	ΠΙΕΡΙΑΣ		ΜΕΛΕΤΗ ΠΡΟΣΤΑΣΙΑΣ ΚΑΙ ΔΙΑΧΕΙΡΙΣΗΣ ΔΗΜΟΣΙΟΥ ΔΑΣΟΥΣ ΣΚΟΤΕΙΝΩΝ - ΦΤΕΡΗΣ - ΠΛΑΤΑΝΟΡΕΜΑΤΟΣ
352	ΠΡΕΒΕΖΑΣ		ΔΙΑΧΕΙΡΙΣΤΙΚΗ ΜΕΛΕΤΗ ΙΔΙΩΤΙΚΟΥ ΔΑΣΟΥΣ ΣΤΗ ΘΕΣΗ ΣΤΡΟΓΓΥΛΗ, Τ.Κ. ΚΡΥΟΠΗΓΗΣ, ΔΗΜΟΥ ΠΡΕΒΕΖΑΣ, Ν. ΙΩΑΝΝΙΝΩΝ
353	ΡΟΔΟΠΗΣ		ΔΙΑΧΕΙΡΙΣΤΙΚΗ ΜΕΛΕΤΗ ΔΗΜΟΣΙΟΥ ΔΑΣΙΚΟΥ ΣΥΜΠΛΕΓΜΑΤΟΣ ΑΜΑΞΑΔΩΝ- ΙΑΣΜΟΥ- ΠΟΛΥΑΝΘΟΥ-ΣΩΣΤΗ- ΑΣΩΜΑΤΩΝ
354	ΡΟΔΟΠΗΣ		ΔΙΑΧΕΙΡΙΣΤΙΚΗ ΜΕΛΕΤΗ ΔΗΜΟΣΙΟΥ ΣΥΜΠΛΕΓΜΑΤΟΣ "ΝΕΔΑΣ-ΣΑΠΩΝ"
355	ΡΟΔΟΠΗΣ		ΜΕΛΕΤΗ ΠΡΟΣΤΑΣΙΑΣ ΚΑΙ ΔΙΑΧΕΙΡΙΣΗΣ ΔΗΜΟΣΙΟΥ ΔΑΣΟΥΣ ΑΝΑΤΟΛΙΚΗΣ ΡΟΔΟΠΗΣ
356	ΣΕΡΡΩΝ	ΝΙΓΡΙΤΑΣ	ΜΕΛΕΤΗ ΠΡΟΣΤΑΣΙΑΣ & ΔΙΑΧΕΙΡΙΣΗΣ ΔΗΜΟΣΙΟΥ ΔΑΣΟΥΣ ΒΕΡΤΙΣΚΟΥ ΟΡΟΥΣ, ΔΑΣΑΡΧΕΙΟΥ ΝΙΓΡΙΤΑΣ ΝΟΜΟΥ ΣΕΡΡΩΝ

Α/Α	ΔΙΕΥΘΥΝΣΗ ΔΑΣΩΝ	ΔΑΣΑΡΧΕΙΟ	ΤΙΤΛΟΣ ΔΙΑΧΕΙΡΙΣΤΙΚΗΣ ΜΕΛΕΤΗΣ
357	ΣΕΡΡΩΝ	ΝΙΓΡΙΤΑΣ	ΜΕΛΕΤΗ ΠΡΟΣΤΑΣΙΑΣ ΚΑΙ ΔΙΑΧΕΙΡΙΣΗΣ ΔΗΜΟΣΙΟΥ ΔΑΣΟΥΣ ΚΕΡΔΥΛΛΙΟΥ ΟΡΟΥΣ, ΔΑΣΑΡΧΕΙΟΥ ΝΙΓΡΙΤΑΣ, ΝΟΜΟΥ ΣΕΡΡΩΝ
358	ΣΕΡΡΩΝ	ΣΕΡΡΩΝ	ΔΙΑΧΕΙΡΙΣΤΙΚΗ ΜΕΛΕΤΗ ΔΑΣΟΥΣ ΜΑΡΜΑΡΑ ΔΗΜΟΥ ΣΕΡΡΩΝ ΠΕΡΙΟΔΟΥ 2008-2017
359	ΣΕΡΡΩΝ	ΣΕΡΡΩΝ	ΔΙΑΧΕΙΡΙΣΤΙΚΗ ΜΕΛΕΤΗ ΔΗΜΟΤΙΚΟΥ ΔΑΣΟΥΣ ΚΑΛΟΚΑΣΤΡΟΥ ΔΗΜΟΥ ΗΡΑΚΛΕΙΑΣ 2012-2021
360	ΣΕΡΡΩΝ	ΣΕΡΡΩΝ	ΔΙΑΧΕΙΡΙΣΤΙΚΗ ΜΕΛΕΤΗ ΔΗΜΟΤΙΚΟΥ ΔΑΣΟΥΣ ΣΤΡΥΜΟΝΙΚΟΥ ΠΕΡΙΟΔΟΥ 2006-2015
361	ΣΕΡΡΩΝ	ΣΕΡΡΩΝ	ΔΙΑΧΕΙΡΙΣΤΙΚΗ ΜΕΛΕΤΗ ΙΔΙΩΤΙΚΟΥ ΔΑΣΟΥΣ ΙΕΡΑΣ ΜΟΝΗΣ ΕΙΚΟΣΙΦΟΙΝΙΣΣΑΣ
362	ΣΕΡΡΩΝ	ΣΕΡΡΩΝ	ΜΕΛΕΤΗ ΔΙΑΧΕΙΡΙΣΗΣ ΔΗΜΟΣΙΟΥ ΔΑΣΙΚΟΥ ΣΥΜΠΛΕΓΜΑΤΟΣ ΞΗΡΟΤΟΠΟΥ-ΟΡΕΙΝΗΣ-ΕΛΑΙΩΝΑ ΝΟΜΟΥ ΣΕΡΡΩΝ ΠΕΡΙΟΔΟΥ ΙΣΧΥΟΣ 2012-2021
363	ΣΕΡΡΩΝ	ΣΕΡΡΩΝ	ΜΕΛΕΤΗ ΔΙΑΧΕΙΡΙΣΗΣ ΔΗΜΟΣΙΟΥ ΔΑΣΟΥΣ ΑΝΩ ΒΡΟΝΤΟΥΣ ΣΕΡΡΩΝ ΠΕΡΙΟΔΟΥ ΙΣΧΥΟΣ 2010-2019
364	ΣΕΡΡΩΝ	ΣΕΡΡΩΝ	ΜΕΛΕΤΗ ΔΙΑΧΕΙΡΙΣΗΣ ΔΗΜΟΣΙΟΥ ΔΑΣΟΥΣ ΛΑΪΛΙΑ ΠΕΡΙΦΕΡΕΙΑΚΗΣ ΕΝΟΤΗΤΑΣ ΣΕΡΡΩΝ
365	ΣΕΡΡΩΝ	ΣΙΔΗΡΟΚΑΣΤΡΟΥ	ΔΙΑΧΕΙΡΙΣΤΙΚΗ ΜΕΛΕΤΗ ΔΗΜΟΤΙΚΟΥ ΔΑΣΟΥΣ Δ.Δ. ΛΙΘΟΤΟΠΟΥ ΓΙΑ ΤΗΝ ΠΕΡΙΟΔΟ 2008-2017
366	ΣΕΡΡΩΝ	ΣΙΔΗΡΟΚΑΣΤΡΟΥ	ΜΕΛΕΤΗ ΔΙΑΧΕΙΡΙΣΗΣ ΔΗΜΟΣΙΟΥ ΔΑΣΙΚΟΥ ΣΥΜΠΛΕΓΜΑΤΟΣ ΚΕΡΚΙΝΗΣ ΠΕΡΙΟΔΟΥ ΙΣΧΥΟΣ 2012-2021
367	ΣΕΡΡΩΝ	ΣΙΔΗΡΟΚΑΣΤΡΟΥ	ΜΕΛΕΤΗ ΔΙΑΧΕΙΡΙΣΗΣ ΚΑΙ ΠΡΟΣΤΑΣΙΑΣ ΔΗΜΟΣΙΟΥ ΔΑΣΟΥΣ ΑΧΛΑΔΟΧΩΡΙΟΥ-ΑΓΚΙΣΤΡΟΥ-ΣΙΔΗΡΟΚΑΣΤΡΟΥ ΠΕΡΙΟΔΟΥ 2005-2014
368	ΣΕΡΡΩΝ	ΣΙΔΗΡΟΚΑΣΤΡΟΥ	ΜΕΛΕΤΗ ΠΡΟΣΤΑΣΙΑΣ & ΔΙΑΧΕΙΡΙΣΗΣ ΣΥΜΠΛΕΓΜΑΤΟΣ ΔΗΜΟΣΙΩΝ ΔΑΣΩΝ ΚΡΟΥΣΙΩΝ
369	ΤΡΙΚΑΛΩΝ	ΚΑΛΑΜΠΑΚΑΣ	ΔΑΣΟΠΟΝΙΚΗ ΜΕΛΕΤΗ ΔΗΜΟΣΙΟΥ ΔΑΣΟΥΣ ΚΑΣΤΡΑΚΙΟΥ
370	ΤΡΙΚΑΛΩΝ	ΚΑΛΑΜΠΑΚΑΣ	ΔΙΑΧΕΙΡΙΣΤΙΚΗ ΕΚΘΕΣΗ "ΔΗΜΟΤΙΚΟΥ ΔΑΣΟΥΣ" Δ.Δ. ΚΑΛΟΜΟΙΡΑΣ ΔΗΜΟΥ ΚΑΣΤΑΝΙΑΣ ΠΕΡΙΦΕΡΕΙΑΣ ΔΑΣΑΡΧΕΙΟΥ ΚΑΛΑΜΠΑΚΑΣ

Α/Α	ΔΙΕΥΘΥΝΣΗ ΔΑΣΩΝ	ΔΑΣΑΡΧΕΙΟ	ΤΙΤΛΟΣ ΔΙΑΧΕΙΡΙΣΤΙΚΗΣ ΜΕΛΕΤΗΣ
371	ΤΡΙΚΑΛΩΝ	ΚΑΛΑΜΠΑΚΑΣ	ΔΙΑΧΕΙΡΙΣΤΙΚΗ ΕΚΘΕΣΗ ΔΗΜΟΣΙΟΥ ΔΑΣΟΥΣ ΦΛΑΜΠΟΥΡΕΣΙΟΥ
372	ΤΡΙΚΑΛΩΝ	ΚΑΛΑΜΠΑΚΑΣ	ΔΙΑΧΕΙΡΙΣΤΙΚΗ ΕΚΘΕΣΗ ΔΗΜΟΣΙΩΝ ΔΑΣΩΝ ΧΡΥΣΟΜΗΛΙΑΣ-ΓΛΥΚΟΜΗΛΙΑΣ ΠΑΛΑΙΟΧΩΡΙΟΥ
373	ΤΡΙΚΑΛΩΝ	ΚΑΛΑΜΠΑΚΑΣ	ΔΙΑΧΕΙΡΙΣΤΙΚΗ ΕΚΘΕΣΗ ΔΗΜΟΤΙΚΟΥ ΔΑΣΟΥΣ Δ.Δ. ΚΑΛΟΜΟΙΡΑΣ ΔΗΜΟΥ ΚΑΣΤΑΝΙΑΣ
374	ΤΡΙΚΑΛΩΝ	ΚΑΛΑΜΠΑΚΑΣ	ΔΙΑΧΕΙΡΙΣΤΙΚΗ ΕΚΘΕΣΗ ΔΙΑΚΑΤΕΧΟΜΕΝΟΥ ΔΑΣΟΥΣ "ΒΟΥΤΑΔΩΝ"
375	ΤΡΙΚΑΛΩΝ	ΚΑΛΑΜΠΑΚΑΣ	ΔΙΑΧΕΙΡΙΣΤΙΚΗ ΕΚΘΕΣΗ ΔΙΑΚΑΤΕΧΟΜΕΝΟΥ ΔΑΣΟΥΣ "ΧΟΥΤΙΑΝΑ"
376	ΤΡΙΚΑΛΩΝ	ΚΑΛΑΜΠΑΚΑΣ	ΔΙΑΧΕΙΡΙΣΤΙΚΗ ΕΚΘΕΣΗ ΣΥΝΙΔΙΟΚΤΗΤΟΥ ΔΑΣΟΥΣ ΑΓΙΟΦΥΛΛΟΥ
377	ΤΡΙΚΑΛΩΝ	ΚΑΛΑΜΠΑΚΑΣ	ΔΙΑΧΕΙΡΙΣΤΙΚΗ ΜΕΛΕΤΗ ΔΑΣΟΛΙΒΑΔΟΥ ΚΑΤΣΑΟΥΝΙΟΥ
378	ΤΡΙΚΑΛΩΝ	ΚΑΛΑΜΠΑΚΑΣ	ΔΙΑΧΕΙΡΙΣΤΙΚΗ ΜΕΛΕΤΗ ΔΗΜΟΣΙΟΥ ΔΑΣΟΥΣ "ΚΟΥΡΝΙΑΤΑ ΕΛΑΦΙΟΥ"
379	ΤΡΙΚΑΛΩΝ	ΚΑΛΑΜΠΑΚΑΣ	ΔΙΑΧΕΙΡΙΣΤΙΚΗ ΜΕΛΕΤΗ ΔΗΜΟΣΙΟΥ ΔΑΣΟΥΣ ΑΓΙΟΦΥΛΛΟΥ
380	ΤΡΙΚΑΛΩΝ	ΚΑΛΑΜΠΑΚΑΣ	ΔΙΑΧΕΙΡΙΣΤΙΚΗ ΜΕΛΕΤΗ ΔΗΜΟΣΙΟΥ ΔΑΣΟΥΣ ΜΑΛΑΚΑΣΙΟΥ
381	ΤΡΙΚΑΛΩΝ	ΚΑΛΑΜΠΑΚΑΣ	ΔΙΑΧΕΙΡΙΣΤΙΚΗ ΜΕΛΕΤΗ ΔΗΜΟΤΙΚΟΥ ΔΑΣΟΥΣ ΑΧΕΛΙΝΑΔΑ
382	ΤΡΙΚΑΛΩΝ	ΚΑΛΑΜΠΑΚΑΣ	ΔΙΑΧΕΙΡΙΣΤΙΚΗ ΜΕΛΕΤΗ ΔΗΜΟΤΙΚΟΥ ΔΑΣΟΥΣ ΒΛΑΧΑΒΑΣ ΔΗΜΟΥ ΚΑΛΑΜΠΑΚΑΣ
383	ΤΡΙΚΑΛΩΝ	ΚΑΛΑΜΠΑΚΑΣ	ΔΙΑΧΕΙΡΙΣΤΙΚΗ ΜΕΛΕΤΗ ΔΗΜΟΤΙΚΟΥ ΔΑΣΟΥΣ ΘΕΟΤΟΚΟΥ
384	ΤΡΙΚΑΛΩΝ	ΚΑΛΑΜΠΑΚΑΣ	ΔΙΑΧΕΙΡΙΣΤΙΚΗ ΜΕΛΕΤΗ ΔΗΜΟΤΙΚΟΥ ΔΑΣΟΥΣ ΚΟΝΙΣΚΟΥ
385	ΤΡΙΚΑΛΩΝ	ΚΑΛΑΜΠΑΚΑΣ	ΔΙΑΧΕΙΡΙΣΤΙΚΗ ΜΕΛΕΤΗ ΔΗΜΟΤΙΚΟΥ ΔΑΣΟΥΣ ΟΞΥΝΕΙΑΣ
386	ΤΡΙΚΑΛΩΝ	ΚΑΛΑΜΠΑΚΑΣ	ΔΙΑΧΕΙΡΙΣΤΙΚΗ ΜΕΛΕΤΗ ΔΗΜΟΤΙΚΟΥ ΔΑΣΟΥΣ ΣΚΕΠΑΡΙΟΥ
387	ΤΡΙΚΑΛΩΝ	ΚΑΛΑΜΠΑΚΑΣ	ΔΙΑΧΕΙΡΙΣΤΙΚΗ ΜΕΛΕΤΗ ΔΗΜΟΤΙΚΟΥ ΔΑΣΟΥΣ Τ.Κ. ΑΣΠΡΟΚΚΛΗΣΙΑΣ ΔΗΜΟΥ ΚΑΛΑΜΠΑΚΑΣ
388	ΤΡΙΚΑΛΩΝ	ΚΑΛΑΜΠΑΚΑΣ	ΔΙΑΧΕΙΡΙΣΤΙΚΗ ΜΕΛΕΤΗ ΔΙΑΚΑΤΕΧΟΜΕΝΟΥ ΔΑΣΟΥΣ "ΠΥΡΩΣΤΙΑΣ" ΠΕΡΙΦΕΡΕΙΑΣ ΔΗΜΟΥ ΚΑΛΑΜΠΑΚΑΣ ΔΑΣΑΡΧΕΙΟΥ ΚΑΛΑΜΠΑΚΑΣ
389	ΤΡΙΚΑΛΩΝ	ΚΑΛΑΜΠΑΚΑΣ	ΔΙΑΧΕΙΡΙΣΤΙΚΗ ΜΕΛΕΤΗ ΔΙΑΚΑΤΕΧΟΜΕΝΟΥ ΔΑΣΟΥΣ "ΤΣΟΥΓΚΟΥΡΟ"
390	ΤΡΙΚΑΛΩΝ	ΚΑΛΑΜΠΑΚΑΣ	ΔΙΑΧΕΙΡΙΣΤΙΚΗ ΜΕΛΕΤΗ ΔΙΑΚΑΤΕΧΟΜΕΝΟΥ ΔΑΣΟΥΣ ΒΟΥΡΛΟΧΩΡΙΟΥ ΔΗΜΟΤΙΚΗΣ ΕΝΟΤΗΤΑΣ ΧΑΣΙΩΝ ΠΕΡΙΦΕΡΕΙΑΣ ΔΑΣΑΡΧΕΙΟΥ

Α/Α	ΔΙΕΥΘΥΝΣΗ ΔΑΣΩΝ	ΔΑΣΑΡΧΕΙΟ	ΤΙΤΛΟΣ ΔΙΑΧΕΙΡΙΣΤΙΚΗΣ ΜΕΛΕΤΗΣ
391	ΤΡΙΚΑΛΩΝ	ΚΑΛΑΜΠΑΚΑΣ	ΔΙΑΧΕΙΡΙΣΤΙΚΗ ΜΕΛΕΤΗ ΔΙΑΚΑΤΕΧΟΜΕΝΟΥ ΔΑΣΟΥΣ ΣΚΟΤΙΝΑΣ
392	ΤΡΙΚΑΛΩΝ	ΚΑΛΑΜΠΑΚΑΣ	ΔΙΑΧΕΙΡΙΣΤΙΚΗ ΜΕΛΕΤΗ ΙΔΙΩΤΙΚΩΝ ΔΑΣΟΤΕΜΑΧΙΩΝ ΓΕΡΑΚΑΡΙΟΥ
393	ΤΡΙΚΑΛΩΝ	ΚΑΛΑΜΠΑΚΑΣ	ΔΙΑΧΕΙΡΙΣΤΙΚΗ ΜΕΛΕΤΗ ΜΟΝΑΣΤΗΡΙΑΚΟΥ ΔΑΣΟΥΣ "ΛΟΓΓΑ" ΠΕΡΙΦΕΡΕΙΑΣ ΔΑΣΑΡΧΕΙΟΥ ΚΑΛΑΜΠΑΚΑΣ
394	ΤΡΙΚΑΛΩΝ	ΚΑΛΑΜΠΑΚΑΣ	ΔΙΑΧΕΙΡΙΣΤΙΚΗ ΜΕΛΕΤΗ ΜΟΝΑΣΤΗΡΙΑΚΟΥ ΔΑΣΟΥΣ "ΜΑΝΔΡΑΒΕΛΙ" ΠΕΡΙΦΕΡΕΙΑ ΔΗΜΟΥ ΤΥΜΦΑΙΩΝ ΔΑΣΑΡΧΕΙΟΥ ΚΑΛΑΜΠΑΚΑΣ
395	ΤΡΙΚΑΛΩΝ	ΚΑΛΑΜΠΑΚΑΣ	ΔΙΑΧΕΙΡΙΣΤΙΚΗ ΜΕΛΕΤΗ ΜΟΝΑΣΤΗΡΙΑΚΟΥ ΔΑΣΟΥΣ "ΡΙΓΚΛΟΒΟΥ" ΠΕΡΙΦΕΡΕΙΑΣ ΔΑΣΑΡΧΕΙΟΥ ΚΑΛΑΜΠΑΚΑΣ
396	ΤΡΙΚΑΛΩΝ	ΚΑΛΑΜΠΑΚΑΣ	ΔΙΑΧΕΙΡΙΣΤΙΚΗ ΜΕΛΕΤΗ ΜΟΝΑΣΤΗΡΙΑΚΟΥ ΔΑΣΟΥΣ "ΚΑΝΑΛΑΚΙ" ΠΕΡΙΦΕΡΕΙΑΣ ΔΑΣΑΡΧΕΙΟΥ ΚΑΛΑΜΠΑΚΑΣ
397	ΤΡΙΚΑΛΩΝ	ΚΑΛΑΜΠΑΚΑΣ	ΔΙΑΧΕΙΡΙΣΤΙΚΗ ΜΕΛΕΤΗ ΣΥΝΔΙΑΚΑΤΕΧΟΜΕΝΟΥ ΔΑΣΟΥΣ ΜΕΓΑΛΗΣ ΚΕΡΑΣΙΑΣ ΠΕΡΙΦΕΡΕΙΑΣ ΔΑΣΑΡΧΕΙΟΥ ΚΑΛΑΜΠΑΚΑΣ
398	ΤΡΙΚΑΛΩΝ	ΚΑΛΑΜΠΑΚΑΣ	ΔΙΑΧΕΙΡΙΣΤΙΚΗ ΜΕΛΕΤΗ ΣΥΝΔΙΑΚΑΤΕΧΟΜΕΝΟΥ ΔΑΣΟΥΣ ΠΛΑΤΑΝΙΣΤΟΥ ΔΑΣΑΡΧΕΙΟΥ ΚΑΛΑΜΠΑΚΑΣ ΠΕΡΙΦΕΡΕΙΑΚΗΣ ΕΝΟΤΗΤΑΣ Τ
399	ΤΡΙΚΑΛΩΝ	ΚΑΛΑΜΠΑΚΑΣ	ΔΙΑΧΕΙΡΙΣΤΙΚΗ ΜΕΛΕΤΗ ΣΥΝΙΔΙΟΚΤΗΤΟΥ ΔΑΣΟΛΙΒΑΔΟΥ "ΑΝΘΡΩΠΑΚΟΣ - ΜΠΟΤΑ ΧΩΡΑΦΙ"
400	ΤΡΙΚΑΛΩΝ	ΚΑΛΑΜΠΑΚΑΣ	ΔΙΑΧΕΙΡΙΣΤΙΚΗ ΜΕΛΕΤΗ ΣΥΝΙΔΙΟΚΤΗΤΟΥ ΔΑΣΟΥΣ "ΒΑΡΥΛΟΓΓΟΣ" ΠΕΡΙΦΕΡΕΙΑΣ ΔΑΣΑΡΧΕΙΟΥ ΚΑΛΑΜΠΑΚΑΣ
401	ΤΡΙΚΑΛΩΝ	ΚΑΛΑΜΠΑΚΑΣ	ΔΙΑΧΕΙΡΙΣΤΙΚΗ ΜΕΛΕΤΗ ΣΥΝΙΔΙΟΚΤΗΤΟΥ ΔΑΣΟΥΣ ΒΑΛΑΝΙΟΥ
402	ΤΡΙΚΑΛΩΝ	ΚΑΛΑΜΠΑΚΑΣ	ΔΙΑΧΕΙΡΙΣΤΙΚΗ ΜΕΛΕΤΗ ΣΥΝΙΔΙΟΚΤΗΤΟΥ ΔΑΣΟΥΣ ΓΕΩΡΓΙΤΣΑΣ
403	ΤΡΙΚΑΛΩΝ	ΚΑΛΑΜΠΑΚΑΣ	ΔΙΑΧΕΙΡΙΣΤΙΚΗ ΜΕΛΕΤΗ ΣΥΝΙΔΙΟΚΤΗΤΟΥ ΔΑΣΟΥΣ ΚΡΥΑΣ ΒΡΥΣΗ
404	ΤΡΙΚΑΛΩΝ	ΚΑΛΑΜΠΑΚΑΣ	ΔΙΑΧΕΙΡΙΣΤΙΚΗ ΜΕΛΕΤΗ ΤΟΥ ΔΗΜΟΤΙΚΟΥ ΔΑΣΟΥΣ ΑΓΝΑΝΤΙΑΣ ΔΗΜΟΥ ΧΑΣΙΩΝ
405	ΤΡΙΚΑΛΩΝ	ΚΑΛΑΜΠΑΚΑΣ	ΔΙΑΧΕΙΡΙΣΤΙΚΗ ΜΕΛΕΤΗ ΤΟΥ ΙΔΙΩΤΙΚΟΥ ΔΑΣΟΥΣ "ΚΑΛΑΠΟΔΙΟΥ"
406	ΤΡΙΚΑΛΩΝ	ΚΑΛΑΜΠΑΚΑΣ	ΔΙΑΧΕΙΡΙΣΤΙΚΗ ΜΕΛΕΤΗ ΤΟΥ ΙΔΙΩΤΙΚΟΥ ΔΑΣΟΥΣ ΚΑΤΣΑΟΥΝΙ
407	ΤΡΙΚΑΛΩΝ	ΚΑΛΑΜΠΑΚΑΣ	ΔΙΑΧΕΙΡΙΣΤΙΚΗ ΜΕΛΕΤΗ ΤΟΥ ΜΟΝΑΣΤΗΡΙΑΚΟΥ ΔΑΣΟΥΣ ΧΕΛΙΜΟΔΙ ΠΕΡΙΦΕΡΕΙΑΣ ΔΑΣΑΡΧΕΙΟΥ ΚΑΛΑΜΠΑΚΑΣ

Α/Α	ΔΙΕΥΘΥΝΣΗ ΔΑΣΩΝ	ΔΑΣΑΡΧΕΙΟ	ΤΙΤΛΟΣ ΔΙΑΧΕΙΡΙΣΤΙΚΗΣ ΜΕΛΕΤΗΣ
408	ΤΡΙΚΑΛΩΝ	ΚΑΛΑΜΠΑΚΑΣ	ΜΕΛΕΤΗ ΔΙΑΧΕΙΡΙΣΗΣ ΔΗΜΟΣΙΟΥ ΔΑΣΙΚΟΥ ΟΙΚΟΣΥΣΤΗΜΑΤΟΣ ΚΑΣΤΑΝΙΑΣ
409	ΤΡΙΚΑΛΩΝ	ΚΑΛΑΜΠΑΚΑΣ	ΜΕΛΕΤΗ ΔΙΑΧΕΙΡΙΣΗΣ ΣΥΝΔΙΑΚΑΤΕΧΟΜΕΝΟΥ ΔΑΣΟΥΣ ΑΗΔΟΝΑΣ
410	ΤΡΙΚΑΛΩΝ	ΚΑΛΑΜΠΑΚΑΣ	ΜΕΛΕΤΗ ΔΙΑΧΕΙΡΙΣΗΣ ΤΟΥ ΔΗΜΟΣΙΟΥ ΔΑΣΟΥΣ ΓΕΡΑΚΑΡΙΟΥ
411	ΤΡΙΚΑΛΩΝ	ΚΑΛΑΜΠΑΚΑΣ	ΜΕΛΕΤΗ ΠΡΟΣΤΑΣΙΑΣ ΚΑΙ ΔΙΑΧΕΙΡΙΣΗΣ ΔΗΜΟΤΙΚΟΥ ΔΑΣΟΥΣ ΑΓΙΟΥ ΔΗΜΗΤΡΙΟΥ Τ.Κ. ΓΑΒΡΟΥ ΔΗΜΟΥ ΚΑΛΑΜΠΑΚΑΣ
412	ΤΡΙΚΑΛΩΝ	ΚΑΛΑΜΠΑΚΑΣ	ΜΕΛΕΤΗ ΠΡΟΣΤΑΣΙΑΣ ΚΑΙ ΔΙΑΧΕΙΡΙΣΗΣ ΔΗΜΟΤΙΚΟΥ ΔΑΣΟΥΣ Δ.Κ. ΑΓΙΑΣ ΤΡΙΑΔΑΣ (ΤΡΑΧΑΝΙΩΤΕΣ) ΔΗΜΟΥ ΚΑΛΑΜΠΑΚΑΣ
413	ΤΡΙΚΑΛΩΝ	ΚΑΛΑΜΠΑΚΑΣ	ΜΕΛΕΤΗ ΠΡΟΣΤΑΣΙΑΣ ΚΑΙ ΔΙΑΧΕΙΡΙΣΗΣ ΔΗΜΟΤΙΚΟΥ ΔΑΣΟΥΣ Τ.Κ. ΔΙΑΒΑΣ ΔΗΜΟΥ ΚΑΛΑΜΠΑΚΑΣ
414	ΤΡΙΚΑΛΩΝ	ΚΑΛΑΜΠΑΚΑΣ	ΜΕΛΕΤΗ ΠΡΟΣΤΑΣΙΑΣ ΚΑΙ ΔΙΑΧΕΙΡΙΣΗΣ ΔΗΜΟΤΙΚΟΥ ΔΑΣΟΥΣ Τ.Κ. ΚΑΣΤΡΑΚΙΟΥ ΔΗΜΟΥ ΚΑΛΑΜΠΑΚΑΣ
415	ΤΡΙΚΑΛΩΝ	ΚΑΛΑΜΠΑΚΑΣ	ΜΕΛΕΤΗ ΠΡΟΣΤΑΣΙΑΣ ΚΑΙ ΔΙΑΧΕΙΡΙΣΗΣ ΔΗΜΟΤΙΚΟΥ ΔΑΣΟΥΣ Τ.Κ. ΛΟΓΓΑ ΔΗΜΟΥ ΚΑΛΑΜΠΑΚΑΣ
416	ΤΡΙΚΑΛΩΝ	ΚΑΛΑΜΠΑΚΑΣ	ΜΕΛΕΤΗ ΠΡΟΣΤΑΣΙΑΣ ΚΑΙ ΔΙΑΧΕΙΡΙΣΗΣ ΔΙΑΚΑΤΕΧΟΜΕΝΟΥ ΔΑΣΟΥΣ Τ.Κ. ΑΜΑΡΑΝΤΟΥ ΔΑΣΑΡΧΕΙΟΥ ΚΑΛΑΜΠΑΚΑΣ
417	ΤΡΙΚΑΛΩΝ	ΚΑΛΑΜΠΑΚΑΣ	ΜΕΛΕΤΗ ΠΡΟΣΤΑΣΙΑΣ ΚΑΙ ΔΙΑΧΕΙΡΙΣΗΣ ΔΙΑΚΑΤΕΧΟΜΕΝΟΥ ΔΑΣΟΥΣ ΤΚ ΚΛΕΙΝΟΥ ΔΗΜΟΥ ΚΑΛΑΜΠΑΚΑΣ ΠΕΡΙΦΕΡΕΙΑΣ ΘΕΣΣΑΛΙΑΣ
418	ΤΡΙΚΑΛΩΝ	ΚΑΛΑΜΠΑΚΑΣ	ΜΕΛΕΤΗ ΠΡΟΣΤΑΣΙΑΣ ΚΑΙ ΔΙΑΧΕΙΡΙΣΗΣ ΤΟΥ ΔΗΜΟΣΙΟΥ ΣΥΜΠΛΕΓΜΑΤΟΣ "ΑΣΠΡΟΠΟΤΑΜΟΥ" ΔΑΣΑΡΧΕΙΟΥ ΚΑΛΑΜΠΑΚΑΣ ΝΟΜΟΣ ΤΡΙ
419	ΤΡΙΚΑΛΩΝ	ΚΑΛΑΜΠΑΚΑΣ	ΣΥΝΔΙΑΚΑΤΕΧΟΜΕΝΟ ΑΓΙΑΣ ΠΑΡΑΣΚΕΥΗΣ
420	ΤΡΙΚΑΛΩΝ	ΚΑΛΑΜΠΑΚΑΣ	ΣΥΝΔΙΑΚΑΤΕΧΟΜΕΝΟ ΔΑΣΟΣ ΚΑΛΟΜΟΙΡΑΣ
421	ΤΡΙΚΑΛΩΝ	ΚΑΛΑΜΠΑΚΑΣ	ΣΥΝΙΔΙΟΚΤΗΤΟ ΔΑΣΟΣ ΠΡΙΟΝΙΩΝ ΜΠΟΖΟΒΟΥ
422	ΤΡΙΚΑΛΩΝ	ΚΑΛΑΜΠΑΚΑΣ	ΣΥΝΙΔΙΟΚΤΗΤΟ ΚΟΙΝΟΤΙΚΟ ΔΑΣΟΣ ΠΕΥΚΗΣ
423	ΤΡΙΚΑΛΩΝ	ΤΡΙΚΑΛΩΝ	ΔΗΜΟΣΙΟ ΔΑΣΟΣ ΚΟΤΡΩΝΙΟΥ ΑΓΙΟΥ ΠΡΟΚΟΠΙΟΥ ΠΥΛΗΣ
424	ΤΡΙΚΑΛΩΝ	ΤΡΙΚΑΛΩΝ	ΔΙΑΧΕΙΡΙΣΤΙΚΗ ΕΚΘΕΣΗ ΔΗΜΟΣΙΟΥ ΔΑΣΟΥΣ ΑΘΑΜΑΝΙΑΣ
425	ΤΡΙΚΑΛΩΝ	ΤΡΙΚΑΛΩΝ	ΔΙΑΧΕΙΡΙΣΤΙΚΗ ΕΚΘΕΣΗ ΔΗΜΟΤΙΚΟΥ ΔΑΣΟΥΣ ΒΡΟΝΤΕΡΟΥ

Α/Α	ΔΙΕΥΘΥΝΣΗ ΔΑΣΩΝ	ΔΑΣΑΡΧΕΙΟ	ΤΙΤΛΟΣ ΔΙΑΧΕΙΡΙΣΤΙΚΗΣ ΜΕΛΕΤΗΣ
426	ΤΡΙΚΑΛΩΝ	ΤΡΙΚΑΛΩΝ	ΔΙΑΧΕΙΡΙΣΤΙΚΗ ΕΚΘΕΣΗ ΔΗΜΟΤΙΚΟΥ ΔΑΣΟΥΣ Τ.Δ. ΓΑΡΔΙΚΙΟΥ
427	ΤΡΙΚΑΛΩΝ	ΤΡΙΚΑΛΩΝ	ΔΙΑΧΕΙΡΙΣΤΙΚΗ ΕΚΘΕΣΗ ΣΥΜΠΛΕΓΜΑΤΟΣ ΔΗΜΟΣΙΩΝ ΔΑΣΩΝ ΝΕΡΑΙΔΟΧΩΡΙΟΥ - ΠΥΡΡΑΣ - ΑΓ. ΝΙΚΟΛΑΟΥ - ΔΡΟΣΟΧΩΡΙΟΥ
428	ΤΡΙΚΑΛΩΝ	ΤΡΙΚΑΛΩΝ	ΔΙΑΧΕΙΡΙΣΤΙΚΗ ΕΚΘΕΣΗ ΤΟΥ ΔΙΑΚΑΤΕΧΟΜΕΝΟ ΔΑΣΟΣ "ΡΟΠΩΤΟΥ"
429	ΤΡΙΚΑΛΩΝ	ΤΡΙΚΑΛΩΝ	ΔΙΑΧΕΙΡΙΣΤΙΚΗ ΜΕΛΕΤΗ ΔΑΣΟΥΣ ΕΛΑΤΗΣ
430	ΤΡΙΚΑΛΩΝ	ΤΡΙΚΑΛΩΝ	ΔΙΑΧΕΙΡΙΣΤΙΚΗ ΜΕΛΕΤΗ ΔΗΜΟΤΙΚΟΥ - ΔΙΑΚΑΤΕΧΟΜΕΝΟΥ ΔΑΣΟΥΣ ΑΓΡΙΕΛΙΑΣ-ΚΟΥΜΑΡΙΑΣ
431	ΤΡΙΚΑΛΩΝ	ΤΡΙΚΑΛΩΝ	ΔΙΑΧΕΙΡΙΣΤΙΚΗ ΜΕΛΕΤΗ ΔΗΜΟΤΙΚΟΥ ΔΑΣΟΥΣ ΚΑΛΟΓΗΡΩΝ
432	ΤΡΙΚΑΛΩΝ	ΤΡΙΚΑΛΩΝ	ΔΙΑΧΕΙΡΙΣΤΙΚΗ ΜΕΛΕΤΗ ΔΗΜΟΤΙΚΟΥ ΔΑΣΟΥΣ ΠΑΡΑΜΕΡΟΥ
433	ΤΡΙΚΑΛΩΝ	ΤΡΙΚΑΛΩΝ	ΔΙΑΧΕΙΡΙΣΤΙΚΗ ΜΕΛΕΤΗ ΣΥΜΠΛΕΓΜΑΤΟΣ ΔΗΜΟΣΙΩΝ ΔΑΣΩΝ ΤΕΩΣ ΔΗΜΟΥ ΚΟΘΩΝΙΩΝ
434	ΤΡΙΚΑΛΩΝ	ΤΡΙΚΑΛΩΝ	ΔΙΑΧΕΙΡΙΣΤΙΚΗ ΜΕΛΕΤΗ ΣΥΝΔΙΑΚΑΤΕΧΟΜΕΝΟΥ ΔΑΣΟΥ "ΤΣΕΒΡΕΧΟΥ"
435	ΤΡΙΚΑΛΩΝ	ΤΡΙΚΑΛΩΝ	ΔΙΑΧΕΙΡΙΣΤΙΚΗ ΜΕΛΕΤΗ ΣΥΝΔΙΑΚΑΤΕΧΟΜΕΝΟΥ ΔΑΣΟΥΣ ΠΑΡΑΜΕΡΟΥ
436	ΤΡΙΚΑΛΩΝ	ΤΡΙΚΑΛΩΝ	ΔΙΑΧΕΙΡΙΣΤΙΚΗ ΜΕΛΕΤΗ ΤΟΥ ΜΟΝΑΣΤΗΡΙΑΚΟΥ ΔΑΣΟΥΣ "ΑΓΙΟΥ ΒΗΣΣΑΡΙΩΝΟΣ"
437	ΤΡΙΚΑΛΩΝ	ΤΡΙΚΑΛΩΝ	ΔΙΑΧΕΙΡΙΣΤΙΚΗ ΜΕΛΕΤΗ ΤΟΥ ΜΟΝΑΣΤΗΡΙΑΚΟΥ ΔΑΣΟΥΣ ΚΑΛΟΓΗΡΟΜΑΝΔΡΙ
438	ΤΡΙΚΑΛΩΝ	ΤΡΙΚΑΛΩΝ	ΔΙΑΧΕΙΡΙΣΤΙΚΟ ΣΧΕΔΙΟ ΠΑΝΕΠΙΣΤΗΜΙΑΚΟΥ ΔΑΣΟΥΣ ΠΕΡΤΟΥΛΙΟΥ
439	ΤΡΙΚΑΛΩΝ	ΤΡΙΚΑΛΩΝ	ΜΕΛΕΤΗ ΠΡΟΣΤΑΣΙΑΣ ΚΑΙ ΔΙΑΧΕΙΡΙΣΗΣ ΣΥΝΙΔΙΟΚΤΗΤΟΥ ΔΑΣΟΥΣ ΚΑΤΟΥΝΑΣ
440	ΤΡΙΚΑΛΩΝ	ΤΡΙΚΑΛΩΝ	ΜΟΝΑΣΤΗΡΙΑΚΟ ΔΑΣΟΣ ΦΤΕΡΟΛΑΚΚΑ ΓΟΡΓΟΓΥΡΙΟΥ
441	ΤΡΙΚΑΛΩΝ	ΤΡΙΚΑΛΩΝ	ΣΥΝΙΔΙΟΚΤΗΤΟ ΔΑΣΟΣ ΚΑΤΟΥΝΑΣ
442	ΦΘΙΩΤΙΔΑΣ	ΑΤΑΛΑΝΤΗΣ	ΜΕΛΕΤΗ ΔΙΑΧΕΙΡΙΣΕΩΣ ΣΥΜΠΛΕΓΜΑΤΟΣ ΔΗΜΟΣΙΩΝ ΔΡΥΟΔΑΣΩΝ ΟΙΚΙΣΜΟΥ ΑΓΝΑΝΤΗΣ ΚΑΙ ΔΗΜΟΥ ΚΩΝ/ΝΟΥ ΓΙΑ ΤΗ ΔΕΚΑΕΤΙΑ 2005-2014
443	ΦΘΙΩΤΙΔΑΣ	ΛΑΜΙΑΣ	ΔΑΣΟΠΟΝΙΚΗ ΔΙΑΧΕΙΡΙΣΤΙΚΗ ΕΚΘΕΣΗ ΔΗΜΟΣΙΟΥ ΔΑΣΙΚΟΥ ΣΥΜΠΛΕΓΜΑΤΟΣ ΠΑΥΛΙΑΝΗΣ - ΔΥΟ ΒΟΥΝΩΝ ΓΙΑ ΤΗΝ ΠΕΡΙΟΔΟ 2013-2022

Α/Α	ΔΙΕΥΘΥΝΣΗ ΔΑΣΩΝ	ΔΑΣΑΡΧΕΙΟ	ΤΙΤΛΟΣ ΔΙΑΧΕΙΡΙΣΤΙΚΗΣ ΜΕΛΕΤΗΣ
444	ΦΘΙΩΤΙΔΑΣ	ΛΑΜΙΑΣ	ΔΙΑΧΕΙΡΙΣΤΙΚΗ ΕΚΘΕΣΗ ΣΥΝΔΙΑΚΑΤΕΧΟΜΕΝΟΥ ΔΑΣΟΥΣ ΠΛΑΚΩΤΟ Τ.Κ. ΦΡΑΝΤΖΗ - ΔΗΜΟΥ ΛΑΜΙΑΣ ΠΕΡΙΦΕΡΕΙΑΣ ΔΑΣΑΡΧΕΙΟΥ ΛΑΜΙΑΣ ΓΙΑ ΤΗ ΔΙΑΧ/ΚΗ ΠΕΡΙΟΔΟ 2013-2022
445	ΦΘΙΩΤΙΔΑΣ	ΛΑΜΙΑΣ	ΔΙΑΧΕΙΡΙΣΤΙΚΗ ΕΚΘΕΣΗ ΣΥΝΙΔΙΟΚΤΗΤΟΥ ΔΑΣΟΥΣ ΒΟΥΡΛΙΑ - ΖΑΚΟΥΛΑ ΠΕΡΙΦΕΡΕΙΑΣ ΔΑΣΑΡΧΕΙΟΥ ΛΑΜΙΑΣ ΓΙΑ ΤΗ ΔΙΑΧ/ΚΗ ΠΕΡΙΟΔΟ 2009-2018
446	ΦΘΙΩΤΙΔΑΣ	ΛΑΜΙΑΣ	ΔΙΑΧΕΙΡΙΣΤΙΚΗ ΕΚΘΕΣΗ ΣΥΝΙΔΙΟΚΤΗΤΟΥ ΔΑΣΟΥΣ ΓΑΡΔΙΚΑΚΙ ΟΙΤΗΣ ΠΑΡΙΦΕΡΕΙΑΣ ΔΑΣΑΡΧΕΙΟΥ ΛΑΜΙΑΣ ΓΙΑ ΤΗ ΔΙΑΧ/ΚΗ ΠΕΡΙΟΔΟ 2011-2020
447	ΦΘΙΩΤΙΔΑΣ	ΛΑΜΙΑΣ	ΔΙΑΧΕΙΡΙΣΤΙΚΗ ΕΚΘΕΣΗ ΣΥΝΙΔΙΟΚΤΗΤΟΥ ΔΑΣΟΥΣ ΖΑΠΑΝΤΙ ΞΥΝΙΑΔΟΣ - ΦΘ/ΔΑΣ ΠΕΡΙΦΕΡΕΙΑΣ ΔΑΣΑΡΧΕΙΟΥ ΛΑΜΙΑΣ ΓΙΑ ΤΗ ΔΙΑΧ/ΚΗ ΠΕΡΙΟΔΟ 2008-2017
448	ΦΘΙΩΤΙΔΑΣ	ΛΑΜΙΑΣ	ΔΙΑΧΕΙΡΙΣΤΙΚΗ ΕΚΘΕΣΗ ΣΥΝΙΔΙΟΚΤΗΤΟΥ ΔΑΣΟΥΣ ΚΟΥΒΕΛΟΥ ΚΑΙ ΗΜΙΣΕΩΣ ΚΟΥΜΑΡΙΤΣΙΟΥ ΠΕΡΙΟΔΟΣ ΙΣΧΥΟΣ 2012-2021 ΠΕΡΙΦΕΡΕΙΑΣ ΔΑΣΑΡΧΕΙΟΥ ΛΑΜΙΑΣ
449	ΦΘΙΩΤΙΔΑΣ	ΛΑΜΙΑΣ	ΔΙΑΧΕΙΡΙΣΤΙΚΗ ΕΚΘΕΣΗ ΣΥΝΙΔΙΟΚΤΗΤΟΥ ΔΑΣΟΥΣ ΝΕΡΑΙΔΑΣ ΠΕΡΙΦΕΡΕΙΑΣ Δ. ΣΤΥΛΙΔΑΣ ΠΕΡΙΦΕΡΕΙΑΣ ΔΑΣΑΡΧΕΙΟΥ ΛΑΜΙΑΣ ΓΙΑ ΤΗ ΔΙΑΧ/ΚΗ ΠΕΡΙΟΔΟ 2012-2021
450	ΦΘΙΩΤΙΔΑΣ	ΛΑΜΙΑΣ	ΔΙΑΧΕΙΡΙΣΤΙΚΗ ΜΕΛΕΤΗ ΔΗΜΟΤΙΚΟΥ ΔΑΣΟΥΣ Τ.Δ. ΛΟΓΓΙΤΣΙΟΥ ΔΗΜΟΥ ΣΤΥΛΙΔΑΣ ΠΕΡΙΦΕΡΕΙΑΣ ΔΑΣΑΡΧΕΙΟΥ ΛΑΜΙΑΣ ΓΙΑ ΤΗ ΔΙΑΧ/ΚΗ ΠΕΡΙΟΔΟ 2010-2019
451	ΦΘΙΩΤΙΔΑΣ	ΛΑΜΙΑΣ	ΔΙΑΧΕΙΡΙΣΤΙΚΗ ΜΕΛΕΤΗ ΣΥΝ/ΤΟΥ - ΔΙΑΚ/ΝΟΥ ΔΑΣΟΥΣ ΜΑΚΡΟΛΙΒΑΔΟ Δ.Δ. ΝΕΟΧΩΡΙΟΥ ΔΗΜΟΥ ΔΟΜΟΚΟΥ Ν. ΦΘΙΩΤΙΔΑΣ ΠΕΡΙΦΕΡΕΙΑΣ ΔΑΣΑΡΧΕΙΟΥ ΛΑΜΙΑΣ ΔΙΑΧΕΙΡΙΣΤΙΚΗ ΠΕΡΙΟΔΟΣ 2009-2018
452	ΦΘΙΩΤΙΔΑΣ	ΛΑΜΙΑΣ	ΜΕΛΕΤΗ ΔΙΑΧΕΙΡΙΣΗΣ ΤΟΥ ΣΥΝΙΔΙΟΚΤΗΤΟΥ ΔΑΣΟΥΣ ΣΑΝΑΪΛΑ ΝΕΟΧΩΡΙΟΥ ΔΟΜΟΚΟΥ ΠΕΡΙΟΧΗΣ ΑΡΜΟΔΙΟΤΗΤΑΣ ΔΑΣΑΡΧΕΙΟΥ ΛΑΜΙΑΣ Ν. ΦΘΙΩΤΙΔΑΣ
453	ΦΘΙΩΤΙΔΑΣ	ΣΠΕΡΧΕΙΑΔΑΣ	ΔΙΑΧΕΙΡΙΣΤΙΚΗ ΕΚΘΕΣΗ ΔΑΣΟΥΣ ΜΟΥΤΖΟΥΡΑΚΗ ΚΟΙΝΟΤΗΤΑΣ ΤΥΜΦΡΗΣΤΟΥ ΠΕΡΙΦΕΡΕΙΑΣ ΔΑΣΑΡΧΕΙΟΥ ΣΠΕΡΧΕΙΑΔΑΣ ΓΙΑ ΤΗ ΔΙΑΧ/ΚΗ ΠΕΡΙΟΔΟ 2005-2014

Α/Α	ΔΙΕΥΘΥΝΣΗ ΔΑΣΩΝ	ΔΑΣΑΡΧΕΙΟ	ΤΙΤΛΟΣ ΔΙΑΧΕΙΡΙΣΤΙΚΗΣ ΜΕΛΕΤΗΣ
454	ΦΘΙΩΤΙΔΑΣ	ΣΠΕΡΧΕΙΑΔΑΣ	ΔΙΑΧΕΙΡΙΣΤΙΚΗ ΕΚΘΕΣΗ ΔΗΜΟΤΙΚΟΥ ΔΑΣΟΥΣ Δ.Δ. ΓΙΑ ΝΝΙΤΣΟΥΣ - ΔΗΜΟ ΜΑΚΡΑΚΩΜΗΣ ΠΕΡΙΦΕΡΕΙΑΣ ΔΑΣΑΡΧΕΙΟΥ ΣΠΕΡΧΕΙΑΔΑΣ ΓΙΑ ΤΗ ΔΙΑΧ/ΚΗ ΠΕΡΙΟΔΟ 2007-2016
455	ΦΘΙΩΤΙΔΑΣ	ΣΠΕΡΧΕΙΑΔΑΣ	ΔΙΑΧΕΙΡΙΣΤΙΚΗ ΕΚΘΕΣΗ ΔΗΜΟΤΙΚΟΥ ΔΑΣΟΥΣ Δ.Δ. ΠΑΛ. ΓΙΑΝΝΙΤΣΟΥΣ - ΔΗΜΟΥ ΜΑΚΡΑΚΩΜΗΣ ΠΕΡΙΦΕΡΕΙΑΣ ΔΑΣΑΡΧΕΙΟΥ ΣΠΕΡΧΕΙΑΔΑΣ ΓΙΑ ΤΗ ΔΙΑΧ/ΚΗ ΠΕΡΙΟΔΟ 2004-2013
456	ΦΘΙΩΤΙΔΑΣ	ΣΠΕΡΧΕΙΑΔΑΣ	ΔΙΑΧΕΙΡΙΣΤΙΚΗ ΕΚΘΕΣΗ ΔΙΑΚΑΤΕΧΟΜΕΝΟΥ ΔΑΣΟΥΣ Δ.Δ. ΠΑΠΑΣ - ΔΗΜΟΥ ΜΑΚΡΑΚΩΜΗΣ ΠΕΡΙΦΕΡΕΙΑΣ ΔΑΣΑΡΧΕΙΟΥ ΣΠΕΡΧΕΙΑΔΑΣ ΓΙΑ ΤΗ ΔΙΑΧ/ΚΗ ΠΕΡΙΟΔΟ 2010-2019
457	ΦΘΙΩΤΙΔΑΣ	ΣΠΕΡΧΕΙΑΔΑΣ	ΔΙΑΧΕΙΡΙΣΤΙΚΗ ΕΚΘΕΣΗ ΙΔΙΩΤΙΚΟΥ ΔΑΣΟΥΣ ΕΠΑΝΟΧΩΡΙ ΓΑΡΔΙΚΙΟΥ - Ν. ΦΘ/ΔΑΣ ΠΕΡΙΦΕΡΕΙΑΣ ΔΑΣΑΡΧΕΙΟΥ ΣΠΕΡΧΕΙΑΔΑΣ ΓΙΑ ΤΗ ΔΙΑΧ/ΚΗ ΠΕΡΙΟΔΟ 2011-2015
458	ΦΘΙΩΤΙΔΑΣ	ΣΠΕΡΧΕΙΑΔΑΣ	ΔΙΑΧΕΙΡΙΣΤΙΚΗ ΕΚΘΕΣΗ ΙΔΙΩΤΙΚΟΥ ΔΑΣΟΥΣ ΙΝΤΡΙΖΙ - ΑΣΠΡΟΧΟΡΤΙ ΠΕΡΙΦΕΡΕΙΑΣ ΔΑΣΑΡΧΕΙΟΥ ΣΠΕΡΧΕΙΑΔΑΣ ΓΙΑ ΤΗ ΔΙΑΧ/ΚΗ ΠΕΡΙΟΔΟ 2011-2020
459	ΦΘΙΩΤΙΔΑΣ	ΣΠΕΡΧΕΙΑΔΑΣ	ΔΙΑΧΕΙΡΙΣΤΙΚΗ ΕΚΘΕΣΗ ΣΥΝΔΙΑΚΑΤΕΧΟΜΕΝΟΥ ΔΑΣΟΥΣ ΚΕΡΑΜΙΔΙ ΛΕΥΚΑΔΑΣ - ΦΔ/ΔΑΣ ΠΕΡΙΦΕΡΕΙΑΣ ΔΑΣΑΡΧΕΙΟΥ ΣΠΕΡΧΕΙΑΔΑΣ ΓΙΑ ΤΗ ΔΙΑΧ/ΚΗ ΠΕΡΙΟΔΟ 2007-2016
460	ΦΘΙΩΤΙΔΑΣ	ΣΠΕΡΧΕΙΑΔΑΣ	ΔΙΑΧΕΙΡΙΣΤΙΚΗ ΜΕΛΕΤΗ ΤΟΥ ΣΥΜΠΛΕΓΜΑΤΟΣ ΔΗΜΟΣΙΩΝ ΔΑΣΩΝ ΤΥΜΦΡΗΣΤΟΥ ΝΟΜΟΥ ΦΘΙΩΤΙΔΑΣ ΔΙΑΧΕΙΡΙΣΤΙΚΗ ΠΕΡΙΟΔΟΣ 2014-2023
461	ΦΘΙΩΤΙΔΑΣ	ΣΠΕΡΧΕΙΑΔΑΣ	ΜΕΛΕΤΗ ΔΙΑΧΕΙΡΙΣΗΣ ΣΥΜΠΛΕΓΜΑΤΟΣ ΔΗΜΟΣΙΩΝ ΔΑΣΩΝ ΒΙΣΤΡΙΖΑΣ ΡΟΥΣΤΙΑΝΙΤΗ ΓΙΑ ΤΗ ΠΕΡΙΟΔΟ 2008-2017
462	ΦΘΙΩΤΙΔΑΣ	ΣΠΕΡΧΕΙΑΔΑΣ	ΜΕΛΕΤΗ ΔΙΑΧΕΙΡΙΣΗΣ ΣΥΜΠΛΕΓΜΑΤΟΣ ΔΗΜΟΣΙΩΝ ΔΡΥΟΔΑΣΩΝ ΒΟΡΙΟΔΥΤΙΚΩΝ ΒΑΡΔΟΥΣΙΩΝ ΓΙΑ ΤΗ 10ΕΤΙΑ 2010-2019
463	ΦΛΩΡΙΝΑΣ		ΔΙΑΧΕΙΡΙΣΤΙΚΗ ΕΚΘΕΣΗ ΔΗΜΟΣΙΟΥ ΔΑΣΙΚΟΥ ΣΥΜΠΛΕΓΜΑΤΟΣ ΠΡΕΣΠΩΝ-ΑΝΑΤΟΛΙΚΟ ΤΜΗΜΑ Ν. ΦΛΩΡΙΝΑΣ
464	ΦΛΩΡΙΝΑΣ		ΔΙΑΧΕΙΡΙΣΤΙΚΗ ΕΚΘΕΣΗ ΔΗΜΟΣΙΟΥ ΔΑΣΟΥΣ ΣΚΟΠΙΑΣ - ΑΝΩ ΥΔΡΟΥΣΑΣ

Α/Α	ΔΙΕΥΘΥΝΣΗ ΔΑΣΩΝ	ΔΑΣΑΡΧΕΙΟ	ΤΙΤΛΟΣ ΔΙΑΧΕΙΡΙΣΤΙΚΗΣ ΜΕΛΕΤΗΣ
465	ΦΛΩΡΙΝΑΣ		ΔΙΑΧΕΙΡΙΣΤΙΚΗ ΜΕΛΕΤΗ ΔΑΣΟΥΣ ΒΡΑΠΤΣΙΝΙ ΤΗΣ Τ.Κ. ΒΑΡΙΚΟΥ ΔΗΜΟΥ ΑΜΥΝΤΑΙΟΥ Ν. ΦΛΩΡΙΝΑΣ
466	ΦΛΩΡΙΝΑΣ		ΔΙΑΧΕΙΡΙΣΤΙΚΗ ΜΕΛΕΤΗ ΔΑΣΟΥΣ Δ.Δ. ΑΝΤΑΡΤΙΚΟΥ ΔΗΜΟΥ ΠΡΕΣΠΩΝ Ν. ΦΛΩΡΙΝΑΣ
467	ΦΛΩΡΙΝΑΣ		ΔΙΑΧΕΙΡΙΣΤΙΚΗ ΜΕΛΕΤΗ ΔΑΣΟΥΣ Δ.Δ. ΑΓΙΟΥ ΒΑΡΘΟΛΟΜΑΙΟΥ ΔΗΜΟΥ ΠΕΡΑΣΜΑΤΟΣ Ν. ΦΛΩΡΙΝΑΣ
468	ΦΛΩΡΙΝΑΣ		ΔΙΑΧΕΙΡΙΣΤΙΚΗ ΜΕΛΕΤΗ ΔΑΣΟΥΣ Δ.Δ. ΑΚΡΙΤΑΣ ΔΗΜΟΥ ΚΑΤΩ ΚΛΕΙΝΩΝ Ν. ΦΛΩΡΙΝΑΣ
469	ΦΛΩΡΙΝΑΣ		ΔΙΑΧΕΙΡΙΣΤΙΚΗ ΜΕΛΕΤΗ ΔΑΣΟΥΣ Δ.Δ. ΚΡΑΤΕΡΟΥ ΔΗΜΟΥ ΚΑΤΩ ΚΛΕΙΝΩΝ Ν. ΦΛΩΡΙΝΑΣ
470	ΦΛΩΡΙΝΑΣ		ΔΙΑΧΕΙΡΙΣΤΙΚΗ ΜΕΛΕΤΗ ΔΑΣΟΥΣ Δ.Δ. ΛΕΠΤΟΚΑΡΥΩΝ ΔΗΜΟΥ ΠΕΡΑΣΜΑΤΟΣ Ν. ΦΛΩΡΙΝΑΣ
471	ΦΛΩΡΙΝΑΣ		ΔΙΑΧΕΙΡΙΣΤΙΚΗ ΜΕΛΕΤΗ ΔΑΣΟΥΣ Δ.Δ. ΣΦΗΚΑΣ- ΚΑΡΥΩΝ
472	ΦΛΩΡΙΝΑΣ		ΔΙΑΧΕΙΡΙΣΤΙΚΗ ΜΕΛΕΤΗ ΔΑΣΟΥΣ ΔΔ ΑΓΙΟΥ ΓΕΡΜΑΝΟΥ ΔΗΜΟΥ ΠΡΕΣΠΩΝ Ν. ΦΛΩΡΙΝΑΣ
473	ΦΛΩΡΙΝΑΣ		ΔΙΑΧΕΙΡΙΣΤΙΚΗ ΜΕΛΕΤΗ ΔΑΣΟΥΣ Τ.Δ. ΑΛΩΝΩΝ ΔΗΜΟΥ ΦΛΩΡΙΝΑΣ Ν. ΦΛΩΡΙΝΑΣ
474	ΦΛΩΡΙΝΑΣ		ΔΙΑΧΕΙΡΙΣΤΙΚΗ ΜΕΛΕΤΗ ΔΑΣΟΥΣ Τ.Κ. ΑΤΡΑΠΟΥ ΔΗΜΟΥ ΦΛΩΡΙΝΑΣ Ν. ΦΛΩΡΙΝΑΣ
475	ΦΛΩΡΙΝΑΣ		ΔΙΑΧΕΙΡΙΣΤΙΚΗ ΜΕΛΕΤΗ ΔΑΣΟΥΣ Τ.Κ. ΙΤΙΑΣ ΤΣΙΓΚΕΛΙΤΣΑ ΔΗΜΟΥ ΦΛΩΡΙΝΑΣ Ν. ΦΛΩΡΙΝΑΣ
476	ΦΛΩΡΙΝΑΣ		ΔΙΑΧΕΙΡΙΣΤΙΚΗ ΜΕΛΕΤΗ ΔΑΣΟΥΣ Τ.Κ. ΞΙΝΟΥ ΝΕΡΟΥ
477	ΦΛΩΡΙΝΑΣ		ΔΙΑΧΕΙΡΙΣΤΙΚΗ ΜΕΛΕΤΗ ΔΑΣΟΥΣ Τ.Κ. ΠΑΡΟΡΙΟΥ
478	ΦΛΩΡΙΝΑΣ		ΔΙΑΧΕΙΡΙΣΤΙΚΗ ΜΕΛΕΤΗ ΔΑΣΟΥΣ Τ.Κ. ΦΑΝΟΥ
479	ΦΛΩΡΙΝΑΣ		ΔΙΑΧΕΙΡΙΣΤΙΚΗ ΜΕΛΕΤΗ ΔΗΜΟΣΙΟΥ ΔΑΣΙΚΟΥ ΣΥΜΠΛΕΓΜΑΤΟΣ "ΤΡΙΒΟΥΝΟΥ-ΚΟΡΥΦΗΣ"

Α/Α	ΔΙΕΥΘΥΝΣΗ ΔΑΣΩΝ	ΔΑΣΑΡΧΕΙΟ	ΤΙΤΛΟΣ ΔΙΑΧΕΙΡΙΣΤΙΚΗΣ ΜΕΛΕΤΗΣ
480	ΦΛΩΡΙΝΑΣ		ΔΙΑΧΕΙΡΙΣΤΙΚΗ ΜΕΛΕΤΗ ΔΗΜΟΣΙΟΥ ΔΑΣΙΚΟΥ ΣΥΜΠΛΕΓΜΑΤΟΣ ΔΥΤΙΚΟΥ ΠΡΕΣΠΩΝ Ν. ΦΛΩΡΙΝΑΣ
481	ΦΛΩΡΙΝΑΣ		ΔΙΑΧΕΙΡΙΣΤΙΚΗ ΜΕΛΕΤΗ ΔΗΜΟΣΙΟΥ ΔΑΣΙΚΟΥ ΣΥΜΠΛΕΓΜΑΤΟΣ ΚΡΥΣΤΑΛΛΟΠΗΓΗΣ-ΒΑΤΟΧΩΡΙΟΥ-ΚΩΤΤΑ-ΠΡΑΣΙΝΟΥ-ΑΝΤΑΡΤΙΚΟΥ
482	ΦΛΩΡΙΝΑΣ		ΔΙΑΧΕΙΡΙΣΤΙΚΗ ΜΕΛΕΤΗ ΔΗΜΟΣΙΟΥ ΔΑΣΟΥΣ ΣΚΟΠΟΥ
483	ΦΛΩΡΙΝΑΣ		ΔΙΑΧΕΙΡΙΣΤΙΚΗ ΜΕΛΕΤΗ ΔΗΜΟΤΙΚΟΥ ΔΑΣΟΥΣ ΒΕΥΗΣ ΔΗΜΟΥ ΦΛΩΡΙΝΑΣ Ν. ΦΛΩΡΙΝΑΣ
484	ΦΛΩΡΙΝΑΣ		ΔΙΑΧΕΙΡΙΣΤΙΚΗ ΜΕΛΕΤΗ ΚΑΤΑ ΝΟΜΗ ΔΑΣΟΥΣ Τ.Κ. ΚΛΑΔΟΡΑΧΗΣ ΔΗΜΟΥ ΦΛΩΡΙΝΑΣ
485	ΦΛΩΡΙΝΑΣ		ΔΙΑΧΕΙΡΙΣΤΙΚΗ ΜΕΛΕΤΗ ΣΥΝΙΔΙΟΚΤΗΤΟΥ ΔΑΣΟΥΣ «ΚΑΛΟΓΕΡΙΤΣΑΣ-ΤΡΙΒΟΥΝΟΥ»
486	ΦΛΩΡΙΝΑΣ		ΔΙΑΧΕΙΡΙΣΤΙΚΗ ΜΕΛΕΤΗ ΣΥΝΙΔΙΟΚΤΗΤΟΥ ΔΑΣΟΥΣ ΝΙΚΗΣ-ΦΤΕΡΟΥΓΕΣ
487	ΦΛΩΡΙΝΑΣ		ΔΙΑΧΕΙΡΙΣΤΙΚΗ ΜΕΛΕΤΗ Τ.Κ. ΔΑΣΟΥΣ ΛΕΧΟΒΟΥ ΒΡΑΠΤΣΙΝΙ-ΡΟΥΔΝΙΚ ΔΗΜΟΥ ΑΜΥΝΤΑΙΟΥ Ν. ΦΛΩΡΙΝΑΣ
488	ΦΛΩΡΙΝΑΣ		ΔΙΑΧΕΙΡΙΣΤΙΚΗ ΜΕΛΕΤΗ ΤΟΥ ΔΗΜΟΤΙΚΟΥ ΔΑΣΟΥΣ ΚΛΕΙΔΙΟΥ ΤΟΥ ΔΗΜΟΥ ΑΜΥΝΤΑΙΟΥ ΠΕΡΙΦΕΡΕΙΑΚΗΣ ΕΝΟΤΗΤΑΣ ΦΛΩΡΙΝΑΣ
489	ΦΛΩΡΙΝΑΣ		ΔΙΑΧΕΙΡΙΣΤΙΚΗ ΜΕΛΕΤΗ ΤΟΥ ΔΗΜΟΤΙΚΟΥ ΔΑΣΟΥΣ Δ. Δ. ΠΟΛΥΠΟΤΑΜΟΥ
490	ΦΛΩΡΙΝΑΣ		ΔΙΑΧΕΙΡΙΣΤΙΚΗ ΜΕΛΕΤΗ ΤΟΥ Τ.Κ. ΔΑΣΟΥΣ ΛΙΜΝΟΧΩΡΙΟΥ ΖΑΖΑΡΗ
491	ΦΛΩΡΙΝΑΣ		ΔΙΑΧΕΙΡΙΣΤΙΚΗ ΜΕΛΕΤΗ ΚΟΙΝΟΤΙΚΟΥ ΔΑΣΟΚΤΗΜΑΤΟΣ ΝΥΜΦΑΙΟΥ
492	ΦΛΩΡΙΝΑΣ		ΜΕΛΕΤΗ ΔΙΑΧΕΙΡΙΣΗΣ ΔΑΣΟΥΣ Δ.Δ. ΑΝΩ ΚΛΕΙΝΩΝ ΔΗΜΟΥ ΚΑΤΩ ΚΛΕΙΝΩΝ Ν. ΦΛΩΡΙΝΑΣ
493	ΦΛΩΡΙΝΑΣ		ΜΕΛΕΤΗ ΔΙΑΧΕΙΡΙΣΗΣ ΙΔΙΩΤΙΚΟΥ ΔΑΣΟΚΤΗΜΑΤΟΣ ΣΙΩΠΟ ΣΚΟΠΟΥ Ν. ΦΛΩΡΙΝΑΣ
494	ΦΛΩΡΙΝΑΣ		ΜΕΛΕΤΗ ΔΙΑΧΕΙΡΙΣΗΣ ΚΑΤΑ ΝΟΜΗ ΔΑΣΟΣ ΕΘΝΙΚΟΥ ΤΟΥ ΔΗΜΟΥ ΚΑΤΩ ΚΛΕΙΝΩΝ Ν. ΦΛΩΡΙΝΑΣ
495	ΦΛΩΡΙΝΑΣ		ΜΕΛΕΤΗ ΔΙΑΧΕΙΡΙΣΗΣ ΣΤΟ ΚΑΤΑ ΝΟΜΗ ΔΑΣΟΣ Τ.Δ. ΠΡΩΤΗΣ ΔΗΜΟΥ ΦΛΩΡΙΝΑΣ Ν. ΦΛΩΡΙΝΑΣ

Α/Α	ΔΙΕΥΘΥΝΣΗ ΔΑΣΩΝ	ΔΑΣΑΡΧΕΙΟ	ΤΙΤΛΟΣ ΔΙΑΧΕΙΡΙΣΤΙΚΗΣ ΜΕΛΕΤΗΣ
496	ΦΛΩΡΙΝΑΣ		ΜΕΛΕΤΗ ΔΙΑΧΕΙΡΙΣΗΣ ΣΥΝΙΔΙΟΚΤΗΤΟ ΔΑΣΟΥΣ ΦΛΑΜΠΟΥΡΙΟΥ
497	ΦΛΩΡΙΝΑΣ		ΜΕΛΕΤΗ ΔΙΑΧΕΙΡΙΣΗΣ ΣΥΝΙΔΙΟΚΤΗΤΟΥ ΔΑΣΟΥΣ ΠΙΣΟΔΕΡΙΟΥ
498	ΦΩΚΙΔΑΣ	ΑΜΦΙΣΣΑΣ	ΜΕΛΕΤΗ ΠΡΟΣΤΑΣΙΑΣ ΚΑΙ ΔΙΑΧΕΙΡΙΣΗΣ ΔΗΜΟΣΙΟΥ ΔΑΣΙΚΟΥ ΣΥΜΠΛΕΓΜΑΤΟΣ ΠΑΡΝΑΣΣΟΥ ΠΕΡΙΟΧΗΣ ΔΑΣΑΡΧΕΙΟΥ ΑΜΦΙΣΣΑΣ
499	ΦΩΚΙΔΑΣ	ΛΙΔΟΡΙΚΙΟΥ	ΔΑΣΟΠΟΝΙΚΗ ΜΕΛΕΤΗ ΤΟΥ ΔΑΣΟΥΣ "ΠΕΛΕΣΙ" ΣΥΚΙΑΣ ΔΩΡΙΔΟΣ
500	ΦΩΚΙΔΑΣ	ΛΙΔΟΡΙΚΙΟΥ	ΔΙΑΧΕΙΡΙΣΤΙΚΗ ΕΚΘΕΣΗ ΜΟΝΑΣΤΗΡΙΑΚΟΥ ΔΑΣΟΥΣ ΒΑΡΝΑΚΟΒΑΣ
501	ΧΑΛΚΙΔΙΚΗΣ	ΑΡΝΑΙΑΣ	ΔΙΑΧΕΙΡΙΣΤΙΚΗ ΜΕΛΕΤΗ ΔΑΣΟΥΣ ΙΕΡΑΣ ΜΟΝΗΣ ΚΟΥΤΛΟΥΜΟΥΣΙΟΥ
502	ΧΑΛΚΙΔΙΚΗΣ	ΑΡΝΑΙΑΣ	ΔΙΑΧΕΙΡΙΣΤΙΚΗ ΜΕΛΕΤΗ ΔΗΜΟΤΙΚΟΥ ΔΑΣΟΚΤΗΜΑΤΟΣ Δ.Δ. ΒΑΡΒΑΡΑΣ
503	ΧΑΛΚΙΔΙΚΗΣ	ΑΡΝΑΙΑΣ	ΔΙΑΧΕΙΡΙΣΤΙΚΗ ΜΕΛΕΤΗ ΙΔΙΩΤΙΚΟΥ ΔΑΣΟΥΣ "ΖΕΠΚΟ" ΝΟΜΟΥ ΧΑΛΚΙΔΙΚΗΣ
504	ΧΑΛΚΙΔΙΚΗΣ	ΑΡΝΑΙΑΣ	ΔΙΑΧΕΙΡΙΣΤΙΚΗ ΜΕΛΕΤΗ ΜΟΝΑΣΤΗΡΙΑΚΟΥ ΔΑΣΟΚΤΗΜΑΤΟΣ "ΧΟΥΡΜΙΤΣΑΣ" - ΙΕΡΑ ΜΟΝΗ ΑΓΙΟΥ ΠΑΝΤΕΛΕΗΜΟΝΟΣ ΑΓΙΟΥ ΟΡΟΥΣ
505	ΧΑΛΚΙΔΙΚΗΣ	ΑΡΝΑΙΑΣ	ΔΙΑΧΕΙΡΙΣΤΙΚΗ ΜΕΛΕΤΗ ΜΟΝΑΣΤΗΡΙΑΚΟΥ ΔΑΣΟΚΤΗΜΑΤΟΣ ΙΕΡΑΣ ΜΟΝΗΣ ΑΓΙΟΥ ΔΙΟΝΥΣΙΟΥ ΑΓΙΟΥ ΟΡΟΥΣ
506	ΧΑΛΚΙΔΙΚΗΣ	ΑΡΝΑΙΑΣ	ΔΙΑΧΕΙΡΙΣΤΙΚΗ ΜΕΛΕΤΗ ΜΟΝΑΣΤΗΡΙΑΚΟΥ ΔΑΣΟΚΤΗΜΑΤΟΣ ΙΕΡΑΣ ΜΟΝΗΣ ΒΑΤΟΠΑΙΔΙΟΥ ΑΓΙΟΥ ΟΡΟΥΣ
507	ΧΑΛΚΙΔΙΚΗΣ	ΑΡΝΑΙΑΣ	ΔΙΑΧΕΙΡΙΣΤΙΚΗ ΜΕΛΕΤΗ ΜΟΝΑΣΤΗΡΙΑΚΟΥ ΔΑΣΟΚΤΗΜΑΤΟΣ ΙΕΡΑΣ ΜΟΝΗΣ ΔΟΧΕΙΑΡΙΟΥ ΑΓΙΟΥ ΟΡΟΥΣ
508	ΧΑΛΚΙΔΙΚΗΣ	ΑΡΝΑΙΑΣ	ΔΙΑΧΕΙΡΙΣΤΙΚΗ ΜΕΛΕΤΗ ΜΟΝΑΣΤΗΡΙΑΚΟΥ ΔΑΣΟΚΤΗΜΑΤΟΣ ΙΕΡΑΣ ΜΟΝΗΣ ΖΩΓΡΑΦΟΥ ΑΓΙΟΥ ΟΡΟΥΣ
509	ΧΑΛΚΙΔΙΚΗΣ	ΑΡΝΑΙΑΣ	ΔΙΑΧΕΙΡΙΣΤΙΚΗ ΜΕΛΕΤΗ ΜΟΝΑΣΤΗΡΙΑΚΟΥ ΔΑΣΟΚΤΗΜΑΤΟΣ ΙΕΡΑΣ ΜΟΝΗΣ ΧΙΛΑΝΔΑΡΙΟΥ ΑΓΙΟΥ ΟΡΟΥΣ
510	ΧΑΛΚΙΔΙΚΗΣ	ΑΡΝΑΙΑΣ	ΔΙΑΧΕΙΡΙΣΤΙΚΗ ΜΕΛΕΤΗ ΜΟΝΑΣΤΗΡΙΑΚΟΥ ΔΑΣΟΥΣ "ΚΑΚΑΒΟΣ"
511	ΧΑΛΚΙΔΙΚΗΣ	ΑΡΝΑΙΑΣ	ΔΙΑΧΕΙΡΙΣΤΙΚΗ ΜΕΛΕΤΗ ΜΟΝΑΣΤΗΡΙΑΚΟΥ ΔΑΣΟΥΣ "ΝΤΑΜΠΙΖ" ΙΕΡΑΣ ΜΟΝΗΣ ΙΒΗΡΩΝ ΑΓΙΟΥ ΟΡΟΥΣ
512	ΧΑΛΚΙΔΙΚΗΣ	ΑΡΝΑΙΑΣ	ΔΙΑΧΕΙΡΙΣΤΙΚΗ ΜΕΛΕΤΗ ΜΟΝΑΣΤΗΡΙΑΚΟΥ ΔΑΣΟΥΣ ΙΕΡΑΣ ΜΟΝΗΣ ΕΣΦΙΓΜΕΝΟΥ ΑΓΙΟΥ ΟΡΟΥΣ

Α/Α	ΔΙΕΥΘΥΝΣΗ ΔΑΣΩΝ	ΔΑΣΑΡΧΕΙΟ	ΤΙΤΛΟΣ ΔΙΑΧΕΙΡΙΣΤΙΚΗΣ ΜΕΛΕΤΗΣ
513	ΧΑΛΚΙΔΙΚΗΣ	ΑΡΝΑΙΑΣ	ΔΙΑΧΕΙΡΙΣΤΙΚΗ ΜΕΛΕΤΗ ΜΟΝΑΣΤΗΡΙΑΚΟΥ ΔΑΣΟΥΣ ΙΕΡΑΣ ΜΟΝΗΣ ΚΑΡΑΚΑΛΟΥ ΑΓΙΟΥ ΟΡΟΥΣ
514	ΧΑΛΚΙΔΙΚΗΣ	ΑΡΝΑΙΑΣ	ΔΙΑΧΕΙΡΙΣΤΙΚΗ ΜΕΛΕΤΗ ΜΟΝΑΣΤΗΡΙΑΚΟΥ ΔΑΣΟΥΣ ΙΕΡΑΣ ΜΟΝΗΣ ΞΗΡΟΠΟΤΑΜΟΥ ΑΓΙΟΥ ΟΡΟΥΣ
515	ΧΑΛΚΙΔΙΚΗΣ	ΑΡΝΑΙΑΣ	ΔΙΑΧΕΙΡΙΣΤΙΚΗ ΜΕΛΕΤΗ ΜΟΝΑΣΤΗΡΙΑΚΟΥ ΔΑΣΟΥΣ ΙΕΡΑΣ ΜΟΝΗΣ ΦΙΛΟΘΕΟΥ ΑΓΙΟΥ ΟΡΟΥΣ
516	ΧΑΛΚΙΔΙΚΗΣ	ΑΡΝΑΙΑΣ	ΔΙΑΧΕΙΡΙΣΤΙΚΗ ΜΕΛΕΤΗ ΤΟΥ ΜΟΝΑΣΤΗΡΙΑΚΟΥ ΔΑΣΟΥΣ ΤΗΣ ΙΕΡΑΣ ΜΟΝΗΣ ΜΕΓΙΣΤΗΣ ΛΑΥΡΑΣ ΑΓΙΟΥ ΟΡΟΥΣ
517	ΧΑΛΚΙΔΙΚΗΣ	ΑΡΝΑΙΑΣ	ΔΙΑΧΕΙΡΙΣΤΙΚΗ ΜΕΛΕΤΗ ΤΟΥ ΜΟΝΑΣΤΗΡΙΑΚΟΥ ΔΑΣΟΥΣ ΤΗΣ ΙΕΡΑΣ ΜΟΝΗΣ ΣΙΜΩΝΟΠΕΤΡΑΣ ΑΓΙΟΥ ΟΡΟΥΣ
518	ΧΑΛΚΙΔΙΚΗΣ	ΑΡΝΑΙΑΣ	ΜΕΛΕΤΗ ΔΙΑΧΕΙΡΙΣΗΣ ΚΑΙ ΠΡΟΣΤΑΣΙΑΣ ΔΗΜΟΤΙΚΟΥ ΔΑΣΟΥΣ ΝΕΩΝ ΡΟΔΩΝ ΔΗΜΟΥ ΣΤΑΓΕΙΡΩΝ - ΑΚΑΝΘΟΥ
519	ΧΑΛΚΙΔΙΚΗΣ	ΑΡΝΑΙΑΣ	ΟΛΟΚΛΗΡΩΜΕΝΟ ΔΙΑΧΕΙΡΙΣΤΙΚΟ ΣΧΕΔΙΟ ΚΑΙ ΜΕΛΕΤΗ ΑΕΙΦΟΡΙΚΗΣ ΞΥΛΟΠΑΡΑΓΩΓΗΣ ΣΥΜΠΛΕΓΜΑΤΟΣ ΔΗΜΟΣΙΩΝ ΔΑΣΩΝ ΧΟΛΟΜΩΝ
520	ΧΑΛΚΙΔΙΚΗΣ	ΚΑΣΣΑΝΔΡΑΣ	ΔΙΑΧΕΙΡΙΣΤΙΚΗ ΜΕΛΕΤΗ ΔΑΣΟΥΣ ΕΥΑΓΓΕΛΙΣΜΟΣ - ΚΛΗΡΟΝΟΜΟΙ ΜΠΡΟΖΟΥ - ΓΙΑΝΝΑΚΟΥΛΑ
521	ΧΑΛΚΙΔΙΚΗΣ	ΠΟΛΥΓΥΡΟΥ	ΔΙΑΧΕΙΡΙΣΤΙΚΗ ΜΕΛΕΤΗ ΔΑΣΟΚΤΗΜΑΤΟΣ ΙΔΙΟΚΤΗΣΙΑΣ ΟΙΚΟΔΟΜΙΚΩΝ ΣΥΝΕΤΑΙΡΙΣΜΩΝ ΔΑΣΟΛΟΓΩΝ ΚΑΙ ΤΕΧΝΟΛΟΓΩΝ ΔΑΣΟΠΟΝ
522	ΧΑΛΚΙΔΙΚΗΣ	ΠΟΛΥΓΥΡΟΥ	ΔΙΑΧΕΙΡΙΣΤΙΚΗ ΜΕΛΕΤΗ ΔΑΣΟΚΤΗΜΑΤΟΣ ΜΕΤΟΧΙΟΥ Ι.Μ. ΔΟΧΕΙΑΡΙΟΥ ΣΙΘΩΝΙΑΣ
523	ΧΑΛΚΙΔΙΚΗΣ	ΠΟΛΥΓΥΡΟΥ	ΔΙΑΧΕΙΡΙΣΤΙΚΗ ΜΕΛΕΤΗ ΔΗΜΟΣΙΩΝ ΔΑΣΩΝ ΓΕΡΟΠΛΑΤΑΝΟΥ - ΡΙΖΩΝ - ΠΑΛΑΙΟΧΩΡΑΣ ΔΑΣΑΡΧΕΙΟΥ ΠΟΛΥΓΥΡΟΥ
524	ΧΑΛΚΙΔΙΚΗΣ	ΠΟΛΥΓΥΡΟΥ	ΔΙΑΧΕΙΡΙΣΤΙΚΗ ΜΕΛΕΤΗ ΙΔΙΩΤΙΚΟΥ ΔΑΣΟΥΣ "ΚΩΝΩΠΑΔΕΣ"
525	ΧΑΛΚΙΔΙΚΗΣ	ΠΟΛΥΓΥΡΟΥ	ΔΙΑΧΕΙΡΙΣΤΙΚΗ ΜΕΛΕΤΗ ΚΟΙΝΟΤΙΚΟΥ ΔΑΣΟΥΣ ΒΑΒΔΟΥ
526	ΧΑΛΚΙΔΙΚΗΣ	ΠΟΛΥΓΥΡΟΥ	ΔΙΑΧΕΙΡΙΣΤΙΚΗ ΜΕΛΕΤΗ ΜΟΝΑΣΤΗΡΙΑΚΟΥ ΔΑΣΟΚΤΗΜΑΤΟΣ "ΚΩΝΩΠΑΔΕΣ" ΣΙΘΩΝΙΑΣ ΧΑΛΚΙΔΙΚΗΣ

Α/Α	ΔΙΕΥΘΥΝΣΗ ΔΑΣΩΝ	ΔΑΣΑΡΧΕΙΟ	ΤΙΤΛΟΣ ΔΙΑΧΕΙΡΙΣΤΙΚΗΣ ΜΕΛΕΤΗΣ
527	ΧΑΛΚΙΔΙΚΗΣ	ΠΟΛΥΓΥΡΟΥ	ΔΙΑΧΕΙΡΙΣΤΙΚΗ ΜΕΛΕΤΗ ΣΥΝΙΔΙΟΚΤΗΤΟΥ ΔΑΣΟΥΣ "ΠΡΑΒΙΤΑΣ" ΠΕΡΙΟΧΗΣ ΕΠΟΠΤΕΙΑΣ ΔΑΣΑΡΧΕΙΟΥ ΠΟΛΥΓΥΡΟΥ
528	ΧΑΛΚΙΔΙΚΗΣ	ΠΟΛΥΓΥΡΟΥ	ΔΙΑΧΕΙΡΙΣΤΙΚΟ ΣΧΕΔΙΟ ΠΑΝΕΠΙΣΤΗΜΙΑΚΟΥ ΔΑΣΟΥΣ ΤΑΞΙΑΡΧΗ - ΒΡΑΣΤΑΜΩΝ
529	ΧΑΛΚΙΔΙΚΗΣ	ΠΟΛΥΓΥΡΟΥ	ΣΧΕΔΙΟ ΔΙΑΧΕΙΡΙΣΗΣ ΔΗΜΟΣΙΟΥ ΔΑΣΟΥΣ ΠΑΛΑΙΟΚΑΣΤΡΟΥ

2. Χωρική αναφορά

Τα αρχεία που θα περιέχονται στις παραπάνω γεωβάσεις θα έχουν όλα την ίδια χωρική αναφορά η οποία θα είναι η παρακάτω:

Χωρική αναφορά:

Όνομα Προβολικού Συστήματος: Εγκάρσια μερκατορική (TM).

Γεωγραφικό Μήκος Κεντρικού Μεσημβρινού: 24°Α

Τετμημένη Κεντρικού Μεσημβρινού: 24°,00',00".00

Αρχή Τεταγμένων: 00°,00',00"

Συντελεστής Κλίμακας (K): K0=0.9996

Μονάδα Μέτρησης: Μέτρα

Όνομα Γεωδαιτικού Συστήματος Αναφοράς (Datum): Ελληνικό Γεωδαιτικό Σύστημα Αναφοράς του 1987 (ΕΓΣΑ' 87).

Όνομα Ελλειψοειδούς Αναφοράς: GRS 80

3. Δημιουργία ψηφιακών αρχείων Διαχειριστικών Σχεδίων

Η μεθοδολογία που ακολουθήθηκε για τη χαρτογράφηση των διαχειριστικών σχεδίων περιλαμβάνει τη δημιουργία πέντε (5) θεματικών επιπέδων.

1. **OPIO.shp**
2. **ΔΙΑΧ.shp**
3. **ΑΔΙΑΧ.shp**
4. **ΧΟΡΤ.shp**
5. **ΑΠΑΓ.shp**

Το πρώτο θεματικό επίπεδο (**OPIO**) περιέχει τα εξωτερικά όρια των διαχειριστικών σχεδίων μιας Περιφερειακής Ενότητας με όλες τις απαραίτητες πληροφορίες.

Το δεύτερο θεματικό επίπεδο (**ΔΙΑΧ**) περιέχει τις διαχειριζόμενες εκτάσεις στις οποίες ανήκουν όλες οι διαχειριστικές κλάσεις και οι θαμνότοποι των δασοπονικών χαρτών που συνοδεύουν τα διαχειριστικά σχέδια.

Το τρίτο θεματικό επίπεδο (**ΑΔΙΑΧ**) περιέχει τις μη διαχειριζόμενες εκτάσεις στις οποίες ανήκουν οι οικισμοί, τα άγωνα, τα γυμνά, τα υδάτινα στοιχεία, και οι χορτολιβαδικές εκτάσεις όπως περιγράφονται στους δασοπονικούς χάρτες.

Το τέταρτο θεματικό επίπεδο (**ΧΟΡΤ**) περιέχει τις χορτολιβαδικές εκτάσεις στις οποίες εντάξαμε μόνο τα άγωνα και τα χορτολίβαδα ή τους βοσκότοπους αν περιείχε ο δασοπονικός χάρτης τέτοιες κατηγορίες.

Το τελευταίο θεματικό επίπεδο (**ΑΠΑΓ**) περιέχει τις εκτάσεις με χρονικούς ή άλλους περιορισμούς (απαγορεύσεις) που καθορίζουν τις συνθήκες βόσκησης αν υπάρχουν τέτοιες. Περιλαμβάνει τις εκτάσεις με χρονικούς ή άλλους περιορισμούς που καθορίζουν τις συνθήκες βόσκησης όπως

- Εκτάσεις για τις οποίες υπάρχουν ΔΑΔ (δασικές απαγορευτικές διατάξεις)
- Εκτάσεις για τις οποίες ισχύουν οριζόντιες απαγορεύσεις

Το κάθε ένα από τα πέντε θεματικά επίπεδα συνοδεύεται από βάση δεδομένων με πεδία τα οποία είναι τα εξής:

Όνομα Πεδίου	Τύπος	Περιγραφή
KALDHM_ID	Double	Κωδικός Καλλικρατικού Δήμου
KALDHM_NAM	Text (128)	Όνομα Κωδικός Καλλικρατικού Δήμου
KALPEREN_I	Double	Κωδικός Περιφερειακής Ενότητας
KALPEREN_N	Text (128)	Όνομα Περιφερειακής Ενότητας
KALPER_ID	Double	Κωδικός Περιφέρειας
KALPER_NAM	Text (128)	Όνομα Περιφέρειας
D_DASON	Text (50)	Διεύθυνση Δασών
DASARXEIO	Text (100)	Δασαρχείο
TITLOS	Text (200)	Τίτλος μελέτης
IDIOKTHSIA	Text (100)	Ιδιοκτησιακό καθεστώς
ENAR_ISXYS	LONG INTEGER	Έναρξη ισχύος μελέτης
LHXH_ISXYS	LONG INTEGER	Λήξη ισχύος μελέτης
NOTES	Text (200)	Παρατηρήσεις
ENAR_APAG*	LONG INTEGER	Έναρξη ισχύος απαγόρευσης
LHXH_APAG*	LONG INTEGER	Λήξη ισχύος απαγόρευσης
APAGOREYSH*	Text (200)	Περιγραφή απαγόρευσης
MAP_ID	Text (7)	Κωδικός διανομής ΕΓΣΑ
Shape_Length	Double	Περίμετρος πολυγώνου
Shape_Area	Double	Εμβαδό πολυγώνου

*Μόνο για το θεματικό επίπεδο «ΑΠΑΓ»

Τα Διαχειριστικά Σχέδια που συλλέξαμε από τη Γενική Διεύθυνση Ανάπτυξης, Προστασίας Δασών και Αγροπεριβάλλοντος ήταν σε διάφορες μορφές. Κάποια από αυτά σε αναλογική μορφή και κάποια σε ψηφιακή.

Τα πρώτα εφόσον τα σαρώσαμε στη συνέχεια τα γεωαναφέραμε και ψηφιοποιήσαμε ώστε να παραχθούν τα 5 τελικά θεματικά επίπεδα. Όποιοι χάρτες είχαν κάρναβο συντεταγμένων χρησιμοποιήθηκε αυτός για την γεωαναφορά τους. Για τις υπόλοιπες χρησιμοποιήθηκαν οι τοπογραφικοί χάρτες της Γ.Υ.Σ. κλίμακας 1:50.000. Μικρές συνορθώσεις για λόγους συνέπειας και συνέχειας θεωρηθήκαν απαραίτητες ώστε το τελικό προϊόν να μην έχει τοπολογικά προβλήματα.

Τα Διαχειριστικά Σχέδια που παραλάβαμε σε ψηφιακή μορφή ανάλογα με το είδος του ψηφιακού αρχείου (dwg,dxf, pdf, shapfile, tif) επεξεργάστηκαν αναλόγως. Στο τέλος όλα μετατράπηκαν σε αρχεία ArcGis μορφής shapfile ώστε να εισαχθούν στις προβλεπόμενες γεωβάσεις δεδομένων.

Για όλα τα παραπάνω σχέδια οι απαραίτητες πληροφορίες που εισήχθησαν στους συνοδευτικούς πίνακες περιγραφικών δεδομένων αντλήθηκαν από τα κείμενα των αντίστοιχων μελετών καθώς και των εγκρίσεων αυτών.

4. Επιλέξιμοι βοσκότοποι

4.1. Καταγραφή επιλέξιμων βοσκήσιμων εκτάσεων

Από τη γεωβάση των ενοτήτων του Ο.Π.Ε.Κ.Ε.Π.Ε. εξήχθησαν όλες οι επιλέξιμες βοσκήσιμες γαίες οι οποίες μας ενδιαφέρουν για το παρόν έργο. Οι επιλέξιμοι βοσκότοποι προέκυψαν από το αρχείο GR_15ILOTS του Ο.Π.Ε.Κ.Ε.Π.Ε. επιλέγοντας τα πολύγωνα που έχουν τιμή στο πεδίο "PEF" μεγαλύτερη του μηδενός.

Η επιλεξιμότητα ενός βοσκότοπου δεν αξιολογήθηκε από εμάς αλλά από τον ΟΠΕΚΕΠΕ σύμφωνα με μια σαφώς προσδιορισμένη μεθοδολογία η οποία με την επιφύλαξη της μη ενημερωμένης έκδοσης δίδεται στη συνέχεια.

4.2. Αξιολόγηση της επιλεξιμότητας βοσκότοπων

Η αξιολόγηση της επιλεξιμότητας ενός βοσκότοπου πραγματοποιείται μέσω φωτοερμηνείας δορυφορικών εικόνων σε επίπεδο αγροτεμαχίου αναφοράς (ενότητα). Για τον προσδιορισμό της επιλέξιμης έκτασης εντός ενός αγροτεμαχίου αναφοράς που μπορεί να φωτοερμηνευθεί ως βοσκότοπος, ο ελεγκτής εφαρμόζει την παρακάτω μεθοδολογία, η οποία περιγράφεται και με σχετικά παραδείγματα.

Μεθοδολογία βήμα προς βήμα

Βήμα 1

Ερώτηση: Περιέχει δέντρα ή θάμνους η (προς επισκόπηση) ενότητα που έχει χαρακτηριστεί βοσκότοπος ;

Βήμα 1.1

Απάντηση: Δέντρα

Σύμφωνα με τις οδηγίες στο Wikicarp, εφαρμόζεται ο κανόνας της πυκνότητας 50 δέντρα/εκτάριο.

Βήμα 1.1.1

Αριθμός δέντρων <50

Αν ο αριθμός των δέντρων που περιέχονται σε μία αντιπροσωπευτική έκταση εμβαδού 1 ha εντός του αγροτεμαχίου αναφοράς (ενότητα), είναι μικρότερος από 50, τότε ολόκληρη η ενότητα θεωρείται ως αμιγής βοσκότοπος.

Αριθμός δέντρων >50.

Αν ο αριθμός των δέντρων που περιέχονται σε μία αντιπροσωπευτική έκταση εμβαδού 1 ha εντός του αγροτεμαχίου αναφοράς (ενότητα), είναι μεγαλύτερος από 50, τότε ολόκληρη η ενότητα δεν θεωρείται βοσκότοπος.

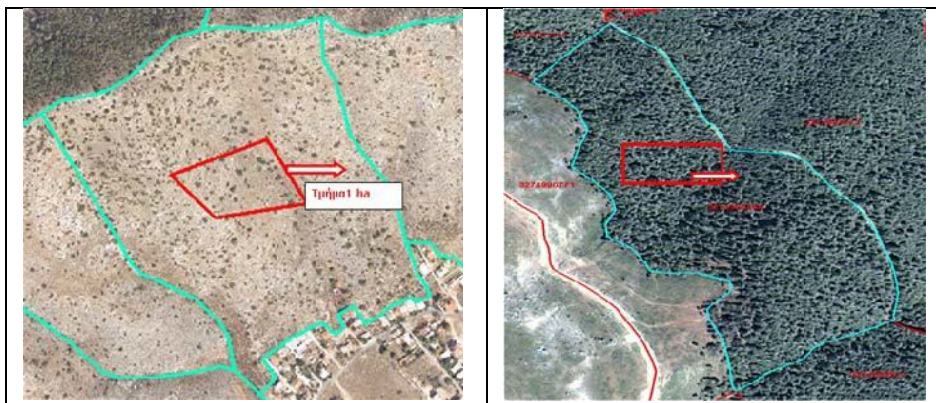

<p>Διαπίστωση: Εντός του κόκκινου πολυγώνου, που αποτελεί αντιπροσωπευτικό τμήμα έκτασης 1ha σε σχέση με τη γεννότητα, διακρίνονται λιγότερα από 50 δέντρα.</p> <p>Αποτέλεσμα: Σύμφωνα με τον κανόνα της πυκνότητας των 50 δέντρων, το αγροτεμάχιο αναφοράς, θεωρείται επιλέξιμο για βοσκότοπο</p>	<p>Διαπίστωση: Εντός του κόκκινου πολυγώνου, που αποτελεί αντιπροσωπευτικό τμήμα έκτασης 1ha σε σχέση με τη γεννότητα, διακρίνονται περισσότερα από 50 δέντρα.</p> <p>Αποτέλεσμα: Σύμφωνα με τον κανόνα της πυκνότητας των 50 δέντρων, το αγροτεμάχιο αναφοράς, δεν θεωρείται επιλέξιμο για βοσκότοπο</p>
--	---

ΒΗΜΑ 1.2: Περιπτώσεις που περιέχονται θάμνοι (και άλλα διάσπαρτα μη επιλέξιμα στοιχεία)

ΒΗΜΑ 1.3: Είναι οι θάμνοι σε συστάδες ή σε διάσπαρτη μορφή;

ΒΗΜΑ 1.3.1:

Περίπτωση θάμνων σε συστάδες

Οι συστάδες των δέντρων εξαιρούνται με ψηφιοποίηση στον ορθοφωτοχάρτη, ως μη επιλέξιμα διακριτά στοιχεία



Βήμα 1.3.2

Απάντηση: Σε διάσπαρτη μορφή

Σε αυτήν την περίπτωση εφαρμόζεται ένα αναλογικό σύστημα (pro rata) υπολογισμού, με την καθιέρωση τεσσάρων (4) κλάσεων για την αξιολόγηση της επιλεξιμότητας των βοσκοτόπων, όπως φαίνεται στον παρακάτω πίνακα.

Εκτιμώμενο (μετά από φωτοερμηνεία) ποσοστό επιλέξιμης έκτασης για βοσκότοπο	Τελικό ποσοστό επιλεξιμότητας βοσκοτόπου μετά την εφαρμογή του pro rata συστήματος
Από 0% ως 25%	0%
Από 25% ως 50%	37,7%
Από 50% ως 75%	62,5%
Από 75% ως 100%	100%

- Ειδικότερα, όταν η επιλέξιμη έκταση για βοσκότοπο εκτιμάται μέσω φωτοερμηνείας από τον χρήστη, μεταξύ του διαστήματος (κλάσης) 0%-25% επί της έκτασης του αγροτεμαχίου αναφοράς, τότε η τελική επιλέξιμη έκταση για βοσκότοπο μετά την εφαρμογή του pro rata συστήματος, ορίζεται στο 0%. Δηλαδή, το αγροτεμάχιο αναφοράς δεν είναι βοσκότοπος.
- Αντίστοιχα, όταν η επιλέξιμη έκταση για βοσκότοπο εκτιμάται μεταξύ του διαστήματος 25%-50% επί της έκτασης του αγροτεμαχίου αναφοράς, τότε η τελική επιλέξιμη έκταση για βοσκότοπο, ορίζεται στο 37,5%.
- Αντίστοιχα, όταν η επιλέξιμη έκταση για βοσκότοπο εκτιμάται μεταξύ του διαστήματος 50%-75% επί της έκτασης του αγροτεμαχίου αναφοράς, τότε η τελική επιλέξιμη έκταση για βοσκότοπο, ορίζεται στο 62,5%.
- Αντίστοιχα, όταν η επιλέξιμη έκταση για βοσκότοπο εκτιμάται μεταξύ του διαστήματος 75%-100% επί της έκτασης του αγροτεμαχίου αναφοράς, τότε η τελική επιλέξιμη έκταση για βοσκότοπο, ορίζεται στο 100%. Δηλαδή το αγροτεμάχιο αναφοράς θεωρείται εξ ολοκλήρου βοσκότοπος.

	
<p>Διαπίστωση: Εντός του αγροτεμαχίου αναφοράς (μπλε πολύγωνο) διακρίνονται 4 ξεχωριστά τμήματα με συστάδες θάμνων.</p> <p>Αποτέλεσμα: Τα 4 τμήματα των συστάδων εξαιρούνται ως μη επιλέξιμα για βοσκότοπο (κόκκινα πολύγωνα).</p>	<p>Διαπίστωση: Εντός του αγροτεμαχίου αναφοράς (μπλε πολύγωνο) διακρίνονται θάμνοι σε διάσπαρτη πυκνή όμως μορφή.</p> <p>Αποτέλεσμα: Η επιλέξιμη έκταση προσδιορίζεται ως φωτοερμηνευτικά ως ποσοστό 5% επί της συνολικής έκτασης του αγροτεμαχίου αναφοράς. Μετά τη εφαρμογή του prorata system το ποσοστό</p>

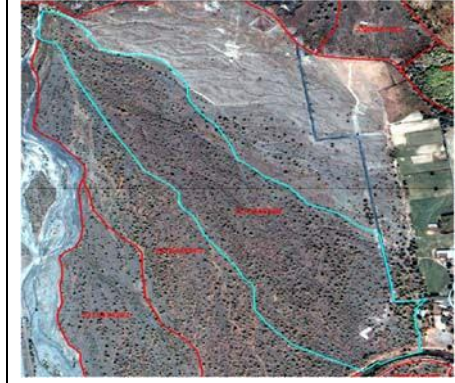
	
<p>Διαπίστωση: Εντός του αγροτεμαχίου αναφοράς (μπλε πολύγωνο) διακρίνονται θάμνοι σε διάσπαρτη μορφή.</p> <p>Αποτέλεσμα: Η επιλέξιμη έκταση προσδιορίζεται ως φωτοερμηνευτικά ως ποσοστό 40% επί της συνολικής έκτασης του αγροτεμαχίου αναφοράς. Μετά τη εφαρμογή του prorata system το ποσοστό γίνεται 37,5%.</p>	<p>Διαπίστωση: Εντός του αγροτεμαχίου αναφοράς (μπλε πολύγωνο) διακρίνονται θάμνοι σε διάσπαρτη μορφή.</p> <p>Αποτέλεσμα: Η επιλέξιμη έκταση προσδιορίζεται ως φωτοερμηνευτικά ως ποσοστό 60% επί της συνολικής έκτασης του αγροτεμαχίου αναφοράς. Μετά τη εφαρμογή του prorata system το ποσοστό γίνεται 62,5%.</p>

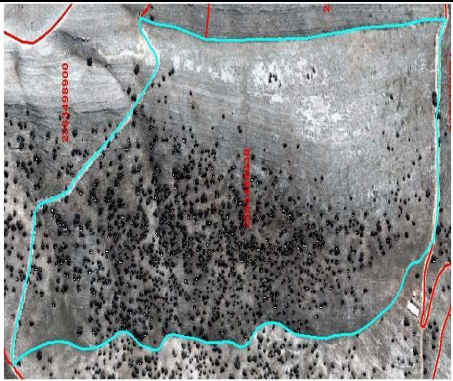
	
<p>Διαπίστωση: Εντός του αγροτεμαχίου αναφοράς (μπλε πολύγωνο) διακρίνονται ιθάμνοι σε διάσπαρτο μορφή.</p> <p>Αποτέλεσμα: Η επιλέξιμη έκταση προσδιορίζεται φωτοερμηνευτικά ως ποσοστό 80% επί της συνολικής έκτασης του αγροτεμαχίου αναφοράς. Μετά την εφαρμογή του progatasystem ποσοστό γίνεται 100%</p>	

4.3. Επεξεργασία των επιλέξιμων βοσκότοπων

Το αρχείο των επιλέξιμων βοσκότοπων νεπικαλύφθηκε με τα αρχεία των εξωτερικών ορίων των διαχειριστικών σχεδίων ώστε να εντοπιστούν οι επιλέξιμες βοσκήσιμες εκτάσεις, οι οποίες βρίσκονται εντός των ορίων των διαχειριστικών σχεδίων. Σε κάθε γεωβάση ανά Περιφερειακή Ενότητα δημιουργήθηκαν έξι θεματικά επίπεδα που αφορούν επιλέξιμους βοσκότοπους και είναι τα εξής:

ΘΕΜΑΤΙΚΟ ΕΠΙΠΕΔΟ	ΠΕΡΙΓΡΑΦΗ
ΕΠ_ΒΟΣΚ_ΕΝΤΟΣ_ΑΔΙΑΧ_ΣΕΡΡΩΝ.shp	Επιλέξιμοι βοσκότοποι εντός μη διαχειριζόμενων εκτάσεων
ΕΠ_ΒΟΣΚ_ΕΝΤΟΣ_ΑΠΑΓ_ΣΕΡΡΩΝ.shp	Επιλέξιμοι βοσκότοποι εντός εκτάσεων με χρονικούς ή άλλους περιορισμούς
ΕΠ_ΒΟΣΚ_ΕΝΤΟΣ_ΔΙΑΧ_ΣΕΡΡΩΝ.shp	Επιλέξιμοι βοσκότοποι εντός διαχειριζόμενων εκτάσεων
ΕΠ_ΒΟΣΚ_ΕΝΤΟΣ_ΟΡΙΟ_ΣΕΡΡΩΝ.shp	Επιλέξιμοι βοσκότοποι εντός εξωτερικών ορίων διαχειριστικών σχεδίων
ΕΠ_ΒΟΣΚ_ΕΝΤΟΣ_ΠΕ_ΣΕΡΡΩΝ.shp	Επιλέξιμοι βοσκότοποι εντός Περιφερειακής Ενότητας
ΕΠ_ΒΟΣΚ_ΕΝΤΟΣ_ΧΟΡΤ_ΣΕΡΡΩΝ.shp	Επιλέξιμοι βοσκότοποι εντός μη χορτολιβαδικών

Εκτός από τα παραπάνω επίπεδα δημιουργήθηκε και ένα τελευταίο που αφορά στις χορτολιβαδικές εκτάσεις εντός διαχειριζόμενων σχεδίων αλλά εκτός επιλέξιμων βοσκότοπων και είναι το "ΧΟΡΤ_ΕΚΤΟΣ_ΕΠ_ΒΟΣΚ_ΣΕΡΡΩΝ.shp". Το τελευταίο αυτό επίπεδο αποτελεί ουσιαστικά τη δεξαμενή από την οποία θα αναζητηθούν οι νέοι επιλέξιμοι βοσκότοποι.

Ε. ΑΠΟΤΕΛΕΣΜΑΤΑ ΜΕΛΕΤΗΣ

1 Παραδοτέα μελέτης

Με την ολοκλήρωση της μελέτης εκτός της παρούσας τεχνικής εκθέσεως υποβάλουμε και ένα σύνολο ψηφιακών αρχείων που περιλαμβάνουν τα εξής:

1. Μια γεωβάση ανά Περιφερειακή Ενότητα με τα πολυγωνικά διανυσματικά αρχεία που προέκυψαν από τα διαχειριστικά σχέδια με τα θεματικά επίπεδα που αναφέρθηκαν παραπάνω. Ένα παράδειγμα δομής μιας τέτοιας γεωβάσης δίνεται στο σχήμα που ακολουθεί

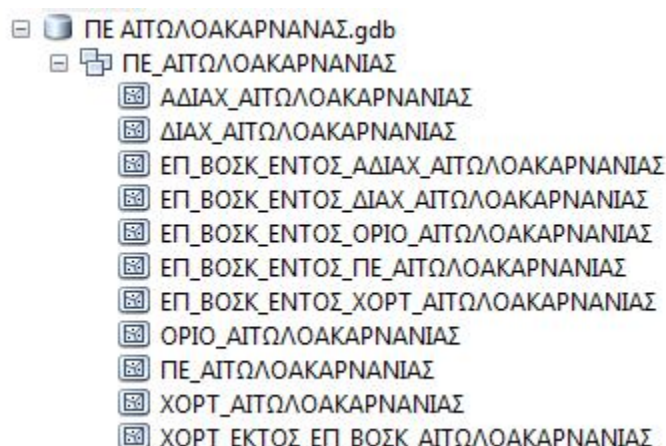

2. Ένα ψηφιακό αρχείο excel ανά Περιφερειακή Ενότητα με:
 - Την κατανομή των διαχειριστικών σχεδίων και των επιμέρους εκτάσεων αυτών
 - Τα συγκεντρωτικά στατιστικά στοιχεία των επιλέξιμων βοσκήσιμων εκτάσεων του ΟΠΕΚΕΠΕ, εντός των διαχειριστικών σχεδίων ανά κατηγορία κάλυψης. Ένα παράδειγμα δομής ενός τέτοιου συγκεντρωτικού πίνακα δίνεται παρακάτω

Δομή συγκεντρωτικού πίνακα στατιστικών στοιχείων

Κατανομή των διαχειριστικών σχεδίων και των επιμέρους εκτάσεων αυτών	
ΚΑΤΗΓΟΡΙΑ	ΕΜΒΑΔΟ (στρ)
ΠΕΡΙΦΕΡΕΙΑΚΗ ΕΝΟΤΗΤΑ	
ΔΙΑΧΕΙΡΙΣΤΙΚΕΣ ΜΕΛΕΤΕΣ	
ΔΙΑΧΕΙΡΙΖΟΜΕΝΕΣ ΕΚΤΑΣΕΙΣ	
ΜΗ ΔΙΑΧΕΙΡΙΖΟΜΕΝΕΣ ΕΚΤΑΣΕΙΣ	
ΧΟΡΤΟΛΙΒΑΔΙΚΕΣ ΕΚΤΑΣΕΙΣ	
ΕΚΤΑΣΕΙΣ ΜΕ ΑΠΑΓΟΡΕΥΣΕΙΣ ΒΟΣΚΗΣ	

Στατιστικά στοιχεία των επιλέξιμων βοσκήσιμων εκτάσεων του ΟΠΕΚΕΠΕ, εντός των διαχειριστικών σχεδίων	
ΚΑΤΗΓΟΡΙΑ	ΕΜΒΑΔΟ (στρ)
ΕΠΙΛΕΞΙΜΟΙ ΒΟΣΚΟΤΟΠΟΙ ΕΝΤΟΣ ΠΕΡΙΦΕΡΕΙΑΚΗΣ ΕΝΟΤΗΤΑΣ	
ΕΠΙΛΕΞΙΜΟΙ ΒΟΣΚΟΤΟΠΟΙ ΕΝΤΟΣ ΜΕΛΕΤΩΝ	
ΕΠΙΛΕΞΙΜΟΙ ΒΟΣΚΟΤΟΠΟΙ ΕΝΤΟΣ ΔΙΑΧΕΙΡΙΖΟΜΕΝΩΝ ΕΚΤΑΣΕΩΝ	
ΕΠΙΛΕΞΙΜΟΙ ΒΟΣΚΟΤΟΠΟΙ ΕΝΤΟΣ ΜΗ ΔΙΑΧΕΙΡΙΖΟΜΕΝΩΝ ΕΚΤΑΣΕΩΝ	
ΕΠΙΛΕΞΙΜΟΙ ΒΟΣΚΟΤΟΠΟΙ ΕΝΤΟΣ ΧΟΡΤΟΛΙΒΑΔΙΚΩΝ ΕΚΤΑΣΕΩΝ	
ΕΠΙΛΕΞΙΜΟΙ ΒΟΣΚΟΤΟΠΟΙ ΕΝΤΟΣ ΕΚΤΑΣΕΩΝ ΜΕ ΑΠΑΓΟΡΕΥΣΕΙΣ	
ΧΟΡΤΟΛΙΒΑΔΙΚΕΣ ΕΚΤΑΣΕΙΣ ΕΚΤΟΣ ΕΠΙΛΕΞΙΜΩΝ ΒΟΣΚΟΤΟΠΩΝ	

Τα παραπάνω παραδοτέα που θα αφορούν στις Περιφερειακές Ενότητες της Αιτωλοακαρνανίας και Σερρών παραδόθηκαν κατά προτεραιότητα ξεχωριστά στις 08/10/2015.

2. Ανάλυση στατιστικών στοιχείων

Για κάθε μια από τα 54 περιφερειακές Ενότητες της Χώρας παρατίθεται η κατανομή των διαχειριστικών σχεδίων και των επιμέρους εκτάσεων αυτών καθώς και τα στατιστικά στοιχεία των επιλέξιμων βοσκήσιμων εκτάσεων του ΟΠΕΚΕΠΕ.

Α/Α 1 ΠΕ ΑΘΗΝΩΝ

Κατανομή των διαχειριστικών σχεδίων και των επιμέρους εκτάσεων αυτών	
ΚΑΤΗΓΟΡΙΑ	ΕΜΒΑΔΟ (στρ)
ΠΕΡΙΦΕΡΕΙΑΚΗ ΕΝΟΤΗΤΑ	353.727,74
ΔΙΑΧΕΙΡΙΣΤΙΚΕΣ ΜΕΛΕΤΕΣ	0,00
ΔΙΑΧΕΙΡΙΖΟΜΕΝΕΣ ΕΚΤΑΣΕΙΣ	0,00
ΜΗ ΔΙΑΧΕΙΡΙΖΟΜΕΝΕΣ ΕΚΤΑΣΕΙΣ	0,00
ΧΟΡΤΟΛΙΒΑΔΙΚΕΣ ΕΚΤΑΣΕΙΣ	0,00
ΕΚΤΑΣΕΙΣ ΜΕ ΑΠΑΓΟΡΕΥΣΕΙΣ ΒΟΣΚΗΣ	0,00

Στατιστικά στοιχεία των επιλέξιμων βοσκήσιμων εκτάσεων του ΟΠΕΚΕΠΕ	
ΚΑΤΗΓΟΡΙΑ	ΕΜΒΑΔΟ (στρ)
ΕΠΙΛΕΞΙΜΟΙ ΒΟΣΚΟΤΟΠΟΙ ΕΝΤΟΣ ΠΕΡΙΦΕΡΕΙΑΚΗΣ ΕΝΟΤΗΤΑΣ	2.163,23
ΕΠΙΛΕΞΙΜΟΙ ΒΟΣΚΟΤΟΠΟΙ ΕΝΤΟΣ ΜΕΛΕΤΩΝ	0,00
ΕΠΙΛΕΞΙΜΟΙ ΒΟΣΚΟΤΟΠΟΙ ΕΝΤΟΣ ΔΙΑΧΕΙΡΙΖΟΜΕΝΩΝ ΕΚΤΑΣΕΩΝ	0,00
ΕΠΙΛΕΞΙΜΟΙ ΒΟΣΚΟΤΟΠΟΙ ΕΝΤΟΣ ΜΗ ΔΙΑΧΕΙΡΙΖΟΜΕΝΩΝ ΕΚΤΑΣΕΩΝ	0,00
ΕΠΙΛΕΞΙΜΟΙ ΒΟΣΚΟΤΟΠΟΙ ΕΝΤΟΣ ΧΟΡΤΟΛΙΒΑΔΙΚΩΝ ΕΚΤΑΣΕΩΝ	0,00
ΕΠΙΛΕΞΙΜΟΙ ΒΟΣΚΟΤΟΠΟΙ ΕΝΤΟΣ ΕΚΤΑΣΕΩΝ ΜΕ ΑΠΑΓΟΡΕΥΣΕΙΣ	0,00
ΧΟΡΤΟΛΙΒΑΔΙΚΕΣ ΕΚΤΑΣΕΙΣ ΕΚΤΟΣ ΕΠΙΛΕΞΙΜΩΝ ΒΟΣΚΟΤΟΠΩΝ	0,00

Α/Α 2 ΠΕ ΑΙΤΩΛΟΑΚΑΡΝΑΝΙΑΣ

Κατανομή των διαχειριστικών σχεδίων και των επιμέρους εκτάσεων αυτών	
ΚΑΤΗΓΟΡΙΑ	ΕΜΒΑΔΟ (στρ)
ΠΕΡΙΦΕΡΕΙΑΚΗ ΕΝΟΤΗΤΑ	5.421.792,40
ΔΙΑΧΕΙΡΙΣΤΙΚΕΣ ΜΕΛΕΤΕΣ	751.489,75
ΔΙΑΧΕΙΡΙΖΟΜΕΝΕΣ ΕΚΤΑΣΕΙΣ	541.767,93
ΜΗ ΔΙΑΧΕΙΡΙΖΟΜΕΝΕΣ ΕΚΤΑΣΕΙΣ	209.721,83
ΧΟΡΤΟΛΙΒΑΔΙΚΕΣ ΕΚΤΑΣΕΙΣ	15.018,26
ΕΚΤΑΣΕΙΣ ΜΕ ΑΠΑΓΟΡΕΥΣΕΙΣ ΒΟΣΚΗΣ	0,00

Στατιστικά στοιχεία των επιλέξιμων βοσκήσιμων εκτάσεων του ΟΠΕΚΕΠΕ	
ΚΑΤΗΓΟΡΙΑ	ΕΜΒΑΔΟ (στρ)
ΕΠΙΛΕΞΙΜΟΙ ΒΟΣΚΟΤΟΠΟΙ ΕΝΤΟΣ ΠΕΡΙΦΕΡΕΙΑΚΗΣ ΕΝΟΤΗΤΑΣ	772.864,34
ΕΠΙΛΕΞΙΜΟΙ ΒΟΣΚΟΤΟΠΟΙ ΕΝΤΟΣ ΜΕΛΕΤΩΝ	112.213,88
ΕΠΙΛΕΞΙΜΟΙ ΒΟΣΚΟΤΟΠΟΙ ΕΝΤΟΣ ΔΙΑΧΕΙΡΙΖΟΜΕΝΩΝ ΕΚΤΑΣΕΩΝ	86.778,27
ΕΠΙΛΕΞΙΜΟΙ ΒΟΣΚΟΤΟΠΟΙ ΕΝΤΟΣ ΜΗ ΔΙΑΧΕΙΡΙΖΟΜΕΝΩΝ ΕΚΤΑΣΕΩΝ	25.435,61
ΕΠΙΛΕΞΙΜΟΙ ΒΟΣΚΟΤΟΠΟΙ ΕΝΤΟΣ ΧΟΡΤΟΛΙΒΑΔΙΚΩΝ ΕΚΤΑΣΕΩΝ	9.973,46
ΕΠΙΛΕΞΙΜΟΙ ΒΟΣΚΟΤΟΠΟΙ ΕΝΤΟΣ ΕΚΤΑΣΕΩΝ ΜΕ ΑΠΑΓΟΡΕΥΣΕΙΣ	0,00

ΧΟΡΤΟΛΙΒΑΔΙΚΕΣ ΕΚΤΑΣΕΙΣ ΕΚΤΟΣ ΕΠΙΛΕΞΙΜΩΝ ΒΟΣΚΟΤΟΠΩΝ	5.044,81
--	-----------------

Α/Α 3 ΠΕ ΑΝΑΤΟΛΙΚΗΣ_ΑΤΤΙΚΗΣ

Κατανομή των διαχειριστικών σχεδίων και των επιμέρους εκτάσεων αυτών	
ΚΑΤΗΓΟΡΙΑ	ΕΜΒΑΔΟ (στρ)
ΠΕΡΙΦΕΡΕΙΑΚΗ ΕΝΟΤΗΤΑ	1.518.149,60
ΔΙΑΧΕΙΡΙΣΤΙΚΕΣ ΜΕΛΕΤΕΣ	106.955,34
ΔΙΑΧΕΙΡΙΖΟΜΕΝΕΣ ΕΚΤΑΣΕΙΣ	104.722,23
ΜΗ ΔΙΑΧΕΙΡΙΖΟΜΕΝΕΣ ΕΚΤΑΣΕΙΣ	2.233,11
ΧΟΡΤΟΛΙΒΑΔΙΚΕΣ ΕΚΤΑΣΕΙΣ	686,29
ΕΚΤΑΣΕΙΣ ΜΕ ΑΠΑΓΟΡΕΥΣΕΙΣ ΒΟΣΚΗΣ	0,00

Στατιστικά στοιχεία των επιλέξιμων βοσκήσιμων εκτάσεων του ΟΠΕΚΕΠΕ	
ΚΑΤΗΓΟΡΙΑ	ΕΜΒΑΔΟ (στρ)
ΕΠΙΛΕΞΙΜΟΙ ΒΟΣΚΟΤΟΠΟΙ ΕΝΤΟΣ ΠΕΡΙΦΕΡΕΙΑΚΗΣ ΕΝΟΤΗΤΑΣ	34.409,60
ΕΠΙΛΕΞΙΜΟΙ ΒΟΣΚΟΤΟΠΟΙ ΕΝΤΟΣ ΜΕΛΕΤΩΝ	61,28
ΕΠΙΛΕΞΙΜΟΙ ΒΟΣΚΟΤΟΠΟΙ ΕΝΤΟΣ ΔΙΑΧΕΙΡΙΖΟΜΕΝΩΝ ΕΚΤΑΣΕΩΝ	15,09
ΕΠΙΛΕΞΙΜΟΙ ΒΟΣΚΟΤΟΠΟΙ ΕΝΤΟΣ ΜΗ ΔΙΑΧΕΙΡΙΖΟΜΕΝΩΝ ΕΚΤΑΣΕΩΝ	46,19
ΕΠΙΛΕΞΙΜΟΙ ΒΟΣΚΟΤΟΠΟΙ ΕΝΤΟΣ ΧΟΡΤΟΛΙΒΑΔΙΚΩΝ ΕΚΤΑΣΕΩΝ	46,19
ΕΠΙΛΕΞΙΜΟΙ ΒΟΣΚΟΤΟΠΟΙ ΕΝΤΟΣ ΕΚΤΑΣΕΩΝ ΜΕ ΑΠΑΓΟΡΕΥΣΕΙΣ	0,00
ΧΟΡΤΟΛΙΒΑΔΙΚΕΣ ΕΚΤΑΣΕΙΣ ΕΚΤΟΣ ΕΠΙΛΕΞΙΜΩΝ ΒΟΣΚΟΤΟΠΩΝ	640,10

Α/Α 4 ΠΕ ΑΡΓΟΛΙΔΟΣ

Κατανομή των διαχειριστικών σχεδίων και των επιμέρους εκτάσεων αυτών	
ΚΑΤΗΓΟΡΙΑ	ΕΜΒΑΔΟ (στρ)
ΠΕΡΙΦΕΡΕΙΑΚΗ ΕΝΟΤΗΤΑ	2.154.609,47
ΔΙΑΧΕΙΡΙΣΤΙΚΕΣ ΜΕΛΕΤΕΣ	33.368,16
ΔΙΑΧΕΙΡΙΖΟΜΕΝΕΣ ΕΚΤΑΣΕΙΣ	30.365,45
ΜΗ ΔΙΑΧΕΙΡΙΖΟΜΕΝΕΣ ΕΚΤΑΣΕΙΣ	3.002,71
ΧΟΡΤΟΛΙΒΑΔΙΚΕΣ ΕΚΤΑΣΕΙΣ	2.529,38
ΕΚΤΑΣΕΙΣ ΜΕ ΑΠΑΓΟΡΕΥΣΕΙΣ ΒΟΣΚΗΣ	0,00

Στατιστικά στοιχεία των επιλέξιμων βοσκήσιμων εκτάσεων του ΟΠΕΚΕΠΕ	
ΚΑΤΗΓΟΡΙΑ	ΕΜΒΑΔΟ (στρ)
ΕΠΙΛΕΞΙΜΟΙ ΒΟΣΚΟΤΟΠΟΙ ΕΝΤΟΣ ΠΕΡΙΦΕΡΕΙΑΚΗΣ ΕΝΟΤΗΤΑΣ	249.435,53
ΕΠΙΛΕΞΙΜΟΙ ΒΟΣΚΟΤΟΠΟΙ ΕΝΤΟΣ ΜΕΛΕΤΩΝ	3.392,82
ΕΠΙΛΕΞΙΜΟΙ ΒΟΣΚΟΤΟΠΟΙ ΕΝΤΟΣ ΔΙΑΧΕΙΡΙΖΟΜΕΝΩΝ ΕΚΤΑΣΕΩΝ	1.498,63
ΕΠΙΛΕΞΙΜΟΙ ΒΟΣΚΟΤΟΠΟΙ ΕΝΤΟΣ ΜΗ ΔΙΑΧΕΙΡΙΖΟΜΕΝΩΝ ΕΚΤΑΣΕΩΝ	1.894,19
ΕΠΙΛΕΞΙΜΟΙ ΒΟΣΚΟΤΟΠΟΙ ΕΝΤΟΣ ΧΟΡΤΟΛΙΒΑΔΙΚΩΝ ΕΚΤΑΣΕΩΝ	1.713,75
ΕΠΙΛΕΞΙΜΟΙ ΒΟΣΚΟΤΟΠΟΙ ΕΝΤΟΣ ΕΚΤΑΣΕΩΝ ΜΕ ΑΠΑΓΟΡΕΥΣΕΙΣ	0,00
ΧΟΡΤΟΛΙΒΑΔΙΚΕΣ ΕΚΤΑΣΕΙΣ ΕΚΤΟΣ ΕΠΙΛΕΞΙΜΩΝ ΒΟΣΚΟΤΟΠΩΝ	815,62

Α/Α 5 ΠΕ ΑΡΚΑΔΙΑΣ

Κατανομή των διαχειριστικών σχεδίων και των επιμέρους εκτάσεων αυτών	
ΚΑΤΗΓΟΡΙΑ	ΕΜΒΑΔΟ (στρ)
ΠΕΡΙΦΕΡΕΙΑΚΗ ΕΝΟΤΗΤΑ	4.418.393,59
ΔΙΑΧΕΙΡΙΣΤΙΚΕΣ ΜΕΛΕΤΕΣ	434.340,35
ΔΙΑΧΕΙΡΙΖΟΜΕΝΕΣ ΕΚΤΑΣΕΙΣ	335.908,81
ΜΗ ΔΙΑΧΕΙΡΙΖΟΜΕΝΕΣ ΕΚΤΑΣΕΙΣ	98.431,53
ΧΟΡΤΟΛΙΒΑΔΙΚΕΣ ΕΚΤΑΣΕΙΣ	21.108,65
ΕΚΤΑΣΕΙΣ ΜΕ ΑΠΑΓΟΡΕΥΣΕΙΣ ΒΟΣΚΗΣ	885,12

Στατιστικά στοιχεία των επιλέξιμων βοσκήσιμων εκτάσεων του ΟΠΕΚΕΠΕ	
ΚΑΤΗΓΟΡΙΑ	ΕΜΒΑΔΟ (στρ)
ΕΠΙΛΕΞΙΜΟΙ ΒΟΣΚΟΤΟΠΟΙ ΕΝΤΟΣ ΠΕΡΙΦΕΡΕΙΑΚΗΣ ΕΝΟΤΗΤΑΣ	949.570,23
ΕΠΙΛΕΞΙΜΟΙ ΒΟΣΚΟΤΟΠΟΙ ΕΝΤΟΣ ΜΕΛΕΤΩΝ	79.394,22
ΕΠΙΛΕΞΙΜΟΙ ΒΟΣΚΟΤΟΠΟΙ ΕΝΤΟΣ ΔΙΑΧΕΙΡΙΖΟΜΕΝΩΝ ΕΚΤΑΣΕΩΝ	33.946,89
ΕΠΙΛΕΞΙΜΟΙ ΒΟΣΚΟΤΟΠΟΙ ΕΝΤΟΣ ΜΗ ΔΙΑΧΕΙΡΙΖΟΜΕΝΩΝ ΕΚΤΑΣΕΩΝ	45.447,33
ΕΠΙΛΕΞΙΜΟΙ ΒΟΣΚΟΤΟΠΟΙ ΕΝΤΟΣ ΧΟΡΤΟΛΙΒΑΔΙΚΩΝ ΕΚΤΑΣΕΩΝ	10.493,40
ΕΠΙΛΕΞΙΜΟΙ ΒΟΣΚΟΤΟΠΟΙ ΕΝΤΟΣ ΕΚΤΑΣΕΩΝ ΜΕ ΑΠΑΓΟΡΕΥΣΕΙΣ	0,00
ΧΟΡΤΟΛΙΒΑΔΙΚΕΣ ΕΚΤΑΣΕΙΣ ΕΚΤΟΣ ΕΠΙΛΕΞΙΜΩΝ ΒΟΣΚΟΤΟΠΩΝ	10.615,26

Α/Α 6 ΠΕ ΑΡΤΑΣ

Κατανομή των διαχειριστικών σχεδίων και των επιμέρους εκτάσεων αυτών	
ΚΑΤΗΓΟΡΙΑ	ΕΜΒΑΔΟ (στρ)
ΠΕΡΙΦΕΡΕΙΑΚΗ ΕΝΟΤΗΤΑ	1.609.852,28
ΔΙΑΧΕΙΡΙΣΤΙΚΕΣ ΜΕΛΕΤΕΣ	271.033,34
ΔΙΑΧΕΙΡΙΖΟΜΕΝΕΣ ΕΚΤΑΣΕΙΣ	168.358,43
ΜΗ ΔΙΑΧΕΙΡΙΖΟΜΕΝΕΣ ΕΚΤΑΣΕΙΣ	102.674,92
ΧΟΡΤΟΛΙΒΑΔΙΚΕΣ ΕΚΤΑΣΕΙΣ	60.760,44
ΕΚΤΑΣΕΙΣ ΜΕ ΑΠΑΓΟΡΕΥΣΕΙΣ ΒΟΣΚΗΣ	0,00

Στατιστικά στοιχεία των επιλέξιμων βοσκήσιμων εκτάσεων του ΟΠΕΚΕΠΕ	
ΚΑΤΗΓΟΡΙΑ	ΕΜΒΑΔΟ (στρ)
ΕΠΙΛΕΞΙΜΟΙ ΒΟΣΚΟΤΟΠΟΙ ΕΝΤΟΣ ΠΕΡΙΦΕΡΕΙΑΚΗΣ ΕΝΟΤΗΤΑΣ	168.886,70
ΕΠΙΛΕΞΙΜΟΙ ΒΟΣΚΟΤΟΠΟΙ ΕΝΤΟΣ ΜΕΛΕΤΩΝ	27.341,54
ΕΠΙΛΕΞΙΜΟΙ ΒΟΣΚΟΤΟΠΟΙ ΕΝΤΟΣ ΔΙΑΧΕΙΡΙΖΟΜΕΝΩΝ ΕΚΤΑΣΕΩΝ	8.356,04
ΕΠΙΛΕΞΙΜΟΙ ΒΟΣΚΟΤΟΠΟΙ ΕΝΤΟΣ ΜΗ ΔΙΑΧΕΙΡΙΖΟΜΕΝΩΝ ΕΚΤΑΣΕΩΝ	18.985,50
ΕΠΙΛΕΞΙΜΟΙ ΒΟΣΚΟΤΟΠΟΙ ΕΝΤΟΣ ΧΟΡΤΟΛΙΒΑΔΙΚΩΝ ΕΚΤΑΣΕΩΝ	15.347,09
ΕΠΙΛΕΞΙΜΟΙ ΒΟΣΚΟΤΟΠΟΙ ΕΝΤΟΣ ΕΚΤΑΣΕΩΝ ΜΕ ΑΠΑΓΟΡΕΥΣΕΙΣ	0,00
ΧΟΡΤΟΛΙΒΑΔΙΚΕΣ ΕΚΤΑΣΕΙΣ ΕΚΤΟΣ ΕΠΙΛΕΞΙΜΩΝ ΒΟΣΚΟΤΟΠΩΝ	45.413,35

Α/Α 7 ΠΕ ΑΧΑΪΑΣ

Κατανομή των διαχειριστικών σχεδίων και των επιμέρους εκτάσεων αυτών	
ΚΑΤΗΓΟΡΙΑ	ΕΜΒΑΔΟ (στρ)
ΠΕΡΙΦΕΡΕΙΑΚΗ ΕΝΟΤΗΤΑ	3.272.692,25

ΔΙΑΧΕΙΡΙΣΤΙΚΕΣ ΜΕΛΕΤΕΣ	176.301,47
ΔΙΑΧΕΙΡΙΖΟΜΕΝΕΣ ΕΚΤΑΣΕΙΣ	119.464,34
ΜΗ ΔΙΑΧΕΙΡΙΖΟΜΕΝΕΣ ΕΚΤΑΣΕΙΣ	56.837,13
ΧΟΡΤΟΛΙΒΑΔΙΚΕΣ ΕΚΤΑΣΕΙΣ	15.394,56
ΕΚΤΑΣΕΙΣ ΜΕ ΑΠΑΓΟΡΕΥΣΕΙΣ ΒΟΣΚΗΣ	0,00

Στατιστικά στοιχεία των επιλέξιμων βοσκήσιμων εκτάσεων του ΟΠΕΚΕΠΕ	
ΚΑΤΗΓΟΡΙΑ	ΕΜΒΑΔΟ (στρ)
ΕΠΙΛΕΞΙΜΟΙ ΒΟΣΚΟΤΟΠΟΙ ΕΝΤΟΣ ΠΕΡΙΦΕΡΕΙΑΚΗΣ ΕΝΟΤΗΤΑΣ	784.488,58
ΕΠΙΛΕΞΙΜΟΙ ΒΟΣΚΟΤΟΠΟΙ ΕΝΤΟΣ ΜΕΛΕΤΩΝ	48.456,62
ΕΠΙΛΕΞΙΜΟΙ ΒΟΣΚΟΤΟΠΟΙ ΕΝΤΟΣ ΔΙΑΧΕΙΡΙΖΟΜΕΝΩΝ ΕΚΤΑΣΕΩΝ	20.537,38
ΕΠΙΛΕΞΙΜΟΙ ΒΟΣΚΟΤΟΠΟΙ ΕΝΤΟΣ ΜΗ ΔΙΑΧΕΙΡΙΖΟΜΕΝΩΝ ΕΚΤΑΣΕΩΝ	27.919,23
ΕΠΙΛΕΞΙΜΟΙ ΒΟΣΚΟΤΟΠΟΙ ΕΝΤΟΣ ΧΟΡΤΟΛΙΒΑΔΙΚΩΝ ΕΚΤΑΣΕΩΝ	10.114,77
ΕΠΙΛΕΞΙΜΟΙ ΒΟΣΚΟΤΟΠΟΙ ΕΝΤΟΣ ΕΚΤΑΣΕΩΝ ΜΕ ΑΠΑΓΟΡΕΥΣΕΙΣ	0,00
ΧΟΡΤΟΛΙΒΑΔΙΚΕΣ ΕΚΤΑΣΕΙΣ ΕΚΤΟΣ ΕΠΙΛΕΞΙΜΩΝ ΒΟΣΚΟΤΟΠΩΝ	5.279,79

Α/Α 8 ΠΕ ΒΟΙΩΤΙΑΣ

Κατανομή των διαχειριστικών σχεδίων και των επιμέρους εκτάσεων αυτών	
ΚΑΤΗΓΟΡΙΑ	ΕΜΒΑΔΟ (στρ)
ΠΕΡΙΦΕΡΕΙΑΚΗ ΕΝΟΤΗΤΑ	2.953.293,38
ΔΙΑΧΕΙΡΙΣΤΙΚΕΣ ΜΕΛΕΤΕΣ	369.905,27
ΔΙΑΧΕΙΡΙΖΟΜΕΝΕΣ ΕΚΤΑΣΕΙΣ	239.664,54
ΜΗ ΔΙΑΧΕΙΡΙΖΟΜΕΝΕΣ ΕΚΤΑΣΕΙΣ	130.240,72
ΧΟΡΤΟΛΙΒΑΔΙΚΕΣ ΕΚΤΑΣΕΙΣ	62.946,65
ΕΚΤΑΣΕΙΣ ΜΕ ΑΠΑΓΟΡΕΥΣΕΙΣ ΒΟΣΚΗΣ	101.205,65

Στατιστικά στοιχεία των επιλέξιμων βοσκήσιμων εκτάσεων του ΟΠΕΚΕΠΕ	
ΚΑΤΗΓΟΡΙΑ	ΕΜΒΑΔΟ (στρ)
ΕΠΙΛΕΞΙΜΟΙ ΒΟΣΚΟΤΟΠΟΙ ΕΝΤΟΣ ΠΕΡΙΦΕΡΕΙΑΚΗΣ ΕΝΟΤΗΤΑΣ	351.095,24
ΕΠΙΛΕΞΙΜΟΙ ΒΟΣΚΟΤΟΠΟΙ ΕΝΤΟΣ ΜΕΛΕΤΩΝ	74.270,19
ΕΠΙΛΕΞΙΜΟΙ ΒΟΣΚΟΤΟΠΟΙ ΕΝΤΟΣ ΔΙΑΧΕΙΡΙΖΟΜΕΝΩΝ ΕΚΤΑΣΕΩΝ	39.468,97
ΕΠΙΛΕΞΙΜΟΙ ΒΟΣΚΟΤΟΠΟΙ ΕΝΤΟΣ ΜΗ ΔΙΑΧΕΙΡΙΖΟΜΕΝΩΝ ΕΚΤΑΣΕΩΝ	34.801,23
ΕΠΙΛΕΞΙΜΟΙ ΒΟΣΚΟΤΟΠΟΙ ΕΝΤΟΣ ΧΟΡΤΟΛΙΒΑΔΙΚΩΝ ΕΚΤΑΣΕΩΝ	22.228,54
ΕΠΙΛΕΞΙΜΟΙ ΒΟΣΚΟΤΟΠΟΙ ΕΝΤΟΣ ΕΚΤΑΣΕΩΝ ΜΕ ΑΠΑΓΟΡΕΥΣΕΙΣ	32.252,94
ΧΟΡΤΟΛΙΒΑΔΙΚΕΣ ΕΚΤΑΣΕΙΣ ΕΚΤΟΣ ΕΠΙΛΕΞΙΜΩΝ ΒΟΣΚΟΤΟΠΩΝ	40.718,11

Α/Α 9 ΠΕ ΓΡΕΒΕΝΩΝ

Κατανομή των διαχειριστικών σχεδίων και των επιμέρους εκτάσεων αυτών	
ΚΑΤΗΓΟΡΙΑ	ΕΜΒΑΔΟ (στρ)
ΠΕΡΙΦΕΡΕΙΑΚΗ ΕΝΟΤΗΤΑ	2.296.445,21
ΔΙΑΧΕΙΡΙΣΤΙΚΕΣ ΜΕΛΕΤΕΣ	822.796,58
ΔΙΑΧΕΙΡΙΖΟΜΕΝΕΣ ΕΚΤΑΣΕΙΣ	594.962,57
ΜΗ ΔΙΑΧΕΙΡΙΖΟΜΕΝΕΣ ΕΚΤΑΣΕΙΣ	227.834,01
ΧΟΡΤΟΛΙΒΑΔΙΚΕΣ ΕΚΤΑΣΕΙΣ	127.559,66

ΕΚΤΑΣΕΙΣ ΜΕ ΑΠΑΓΟΡΕΥΣΕΙΣ ΒΟΣΚΗΣ	1.650,17
---------------------------------	----------

Στατιστικά στοιχεία των επιλέξιμων βοσκήσιμων εκτάσεων του ΟΠΕΚΕΠΕ	
ΚΑΤΗΓΟΡΙΑ	ΕΜΒΑΔΟ (στρ)
ΕΠΙΛΕΞΙΜΟΙ ΒΟΣΚΟΤΟΠΟΙ ΕΝΤΟΣ ΠΕΡΙΦΕΡΕΙΑΚΗΣ ΕΝΟΤΗΤΑΣ	336.285,53
ΕΠΙΛΕΞΙΜΟΙ ΒΟΣΚΟΤΟΠΟΙ ΕΝΤΟΣ ΜΕΛΕΤΩΝ	116.474,21
ΕΠΙΛΕΞΙΜΟΙ ΒΟΣΚΟΤΟΠΟΙ ΕΝΤΟΣ ΔΙΑΧΕΙΡΙΖΟΜΕΝΩΝ ΕΚΤΑΣΕΩΝ	53.515,55
ΕΠΙΛΕΞΙΜΟΙ ΒΟΣΚΟΤΟΠΟΙ ΕΝΤΟΣ ΜΗ ΔΙΑΧΕΙΡΙΖΟΜΕΝΩΝ ΕΚΤΑΣΕΩΝ	62.958,66
ΕΠΙΛΕΞΙΜΟΙ ΒΟΣΚΟΤΟΠΟΙ ΕΝΤΟΣ ΧΟΡΤΟΛΙΒΑΔΙΚΩΝ ΕΚΤΑΣΕΩΝ	58.161,96
ΕΠΙΛΕΞΙΜΟΙ ΒΟΣΚΟΤΟΠΟΙ ΕΝΤΟΣ ΕΚΤΑΣΕΩΝ ΜΕ ΑΠΑΓΟΡΕΥΣΕΙΣ	0,00
ΧΟΡΤΟΛΙΒΑΔΙΚΕΣ ΕΚΤΑΣΕΙΣ ΕΚΤΟΣ ΕΠΙΛΕΞΙΜΩΝ ΒΟΣΚΟΤΟΠΩΝ	69.397,70

Α/Α 10 ΠΕ ΔΡΑΜΑΣ

Κατανομή των διαχειριστικών σχεδίων και των επιμέρους εκτάσεων αυτών	
ΚΑΤΗΓΟΡΙΑ	ΕΜΒΑΔΟ (στρ)
ΠΕΡΙΦΕΡΕΙΑΚΗ ΕΝΟΤΗΤΑ	3.468.813,49
ΔΙΑΧΕΙΡΙΣΤΙΚΕΣ ΜΕΛΕΤΕΣ	2.596.100,60
ΔΙΑΧΕΙΡΙΖΟΜΕΝΕΣ ΕΚΤΑΣΕΙΣ	2.071.098,43
ΜΗ ΔΙΑΧΕΙΡΙΖΟΜΕΝΕΣ ΕΚΤΑΣΕΙΣ	525.002,17
ΧΟΡΤΟΛΙΒΑΔΙΚΕΣ ΕΚΤΑΣΕΙΣ	286.356,52
ΕΚΤΑΣΕΙΣ ΜΕ ΑΠΑΓΟΡΕΥΣΕΙΣ ΒΟΣΚΗΣ	1.164,96

Στατιστικά στοιχεία των επιλέξιμων βοσκήσιμων εκτάσεων του ΟΠΕΚΕΠΕ	
ΚΑΤΗΓΟΡΙΑ	ΕΜΒΑΔΟ (στρ)
ΕΠΙΛΕΞΙΜΟΙ ΒΟΣΚΟΤΟΠΟΙ ΕΝΤΟΣ ΠΕΡΙΦΕΡΕΙΑΚΗΣ ΕΝΟΤΗΤΑΣ	504.482,71
ΕΠΙΛΕΞΙΜΟΙ ΒΟΣΚΟΤΟΠΟΙ ΕΝΤΟΣ ΜΕΛΕΤΩΝ	393.040,80
ΕΠΙΛΕΞΙΜΟΙ ΒΟΣΚΟΤΟΠΟΙ ΕΝΤΟΣ ΔΙΑΧΕΙΡΙΖΟΜΕΝΩΝ ΕΚΤΑΣΕΩΝ	214.683,62
ΕΠΙΛΕΞΙΜΟΙ ΒΟΣΚΟΤΟΠΟΙ ΕΝΤΟΣ ΜΗ ΔΙΑΧΕΙΡΙΖΟΜΕΝΩΝ ΕΚΤΑΣΕΩΝ	178.357,18
ΕΠΙΛΕΞΙΜΟΙ ΒΟΣΚΟΤΟΠΟΙ ΕΝΤΟΣ ΧΟΡΤΟΛΙΒΑΔΙΚΩΝ ΕΚΤΑΣΕΩΝ	138.371,48
ΕΠΙΛΕΞΙΜΟΙ ΒΟΣΚΟΤΟΠΟΙ ΕΝΤΟΣ ΕΚΤΑΣΕΩΝ ΜΕ ΑΠΑΓΟΡΕΥΣΕΙΣ	12,89
ΧΟΡΤΟΛΙΒΑΔΙΚΕΣ ΕΚΤΑΣΕΙΣ ΕΚΤΟΣ ΕΠΙΛΕΞΙΜΩΝ ΒΟΣΚΟΤΟΠΩΝ	147.985,04

Α/Α 11 ΠΕ ΔΥΤΙΚΗΣ_ΑΤΤΙΚΗΣ

Κατανομή των διαχειριστικών σχεδίων και των επιμέρους εκτάσεων αυτών	
ΚΑΤΗΓΟΡΙΑ	ΕΜΒΑΔΟ (στρ)
ΠΕΡΙΦΕΡΕΙΑΚΗ ΕΝΟΤΗΤΑ	1.003.559,66
ΔΙΑΧΕΙΡΙΣΤΙΚΕΣ ΜΕΛΕΤΕΣ	56.283,46
ΔΙΑΧΕΙΡΙΖΟΜΕΝΕΣ ΕΚΤΑΣΕΙΣ	54.983,64
ΜΗ ΔΙΑΧΕΙΡΙΖΟΜΕΝΕΣ ΕΚΤΑΣΕΙΣ	1.299,82
ΧΟΡΤΟΛΙΒΑΔΙΚΕΣ ΕΚΤΑΣΕΙΣ	729,54
ΕΚΤΑΣΕΙΣ ΜΕ ΑΠΑΓΟΡΕΥΣΕΙΣ ΒΟΣΚΗΣ	0,00

Στατιστικά στοιχεία των επιλέξιμων βοσκήσιμων εκτάσεων του ΟΠΕΚΕΠΕ	
ΚΑΤΗΓΟΡΙΑ	ΕΜΒΑΔΟ (στρ)

ΕΠΙΛΕΞΙΜΟΙ ΒΟΣΚΟΤΟΠΟΙ ΕΝΤΟΣ ΠΕΡΙΦΕΡΕΙΑΚΗΣ ΕΝΟΤΗΤΑΣ	33.891,54
ΕΠΙΛΕΞΙΜΟΙ ΒΟΣΚΟΤΟΠΟΙ ΕΝΤΟΣ ΜΕΛΕΤΩΝ	773,86
ΕΠΙΛΕΞΙΜΟΙ ΒΟΣΚΟΤΟΠΟΙ ΕΝΤΟΣ ΔΙΑΧΕΙΡΙΖΟΜΕΝΩΝ ΕΚΤΑΣΕΩΝ	750,57
ΕΠΙΛΕΞΙΜΟΙ ΒΟΣΚΟΤΟΠΟΙ ΕΝΤΟΣ ΜΗ ΔΙΑΧΕΙΡΙΖΟΜΕΝΩΝ ΕΚΤΑΣΕΩΝ	23,29
ΕΠΙΛΕΞΙΜΟΙ ΒΟΣΚΟΤΟΠΟΙ ΕΝΤΟΣ ΧΟΡΤΟΛΙΒΑΔΙΚΩΝ ΕΚΤΑΣΕΩΝ	23,29
ΕΠΙΛΕΞΙΜΟΙ ΒΟΣΚΟΤΟΠΟΙ ΕΝΤΟΣ ΕΚΤΑΣΕΩΝ ΜΕ ΑΠΑΓΟΡΕΥΣΕΙΣ	0,00
ΧΟΡΤΟΛΙΒΑΔΙΚΕΣ ΕΚΤΑΣΕΙΣ ΕΚΤΟΣ ΕΠΙΛΕΞΙΜΩΝ ΒΟΣΚΟΤΟΠΩΝ	706,25

Α/Α 12 ΠΕ ΔΩΔΕΚΑΝΗΣΩΝ

Κατανομή των διαχειριστικών σχεδίων και των επιμέρους εκτάσεων αυτών	
ΚΑΤΗΓΟΡΙΑ	ΕΜΒΑΔΟ (στρ)
ΠΕΡΙΦΕΡΕΙΑΚΗ ΕΝΟΤΗΤΑ	2.717.061,06
ΔΙΑΧΕΙΡΙΣΤΙΚΕΣ ΜΕΛΕΤΕΣ	76.951,69
ΔΙΑΧΕΙΡΙΖΟΜΕΝΕΣ ΕΚΤΑΣΕΙΣ	42.750,28
ΜΗ ΔΙΑΧΕΙΡΙΖΟΜΕΝΕΣ ΕΚΤΑΣΕΙΣ	34.201,41
ΧΟΡΤΟΛΙΒΑΔΙΚΕΣ ΕΚΤΑΣΕΙΣ	13.293,17
ΕΚΤΑΣΕΙΣ ΜΕ ΑΠΑΓΟΡΕΥΣΕΙΣ ΒΟΣΚΗΣ	0,00

Στατιστικά στοιχεία των επιλέξιμων βοσκήσιμων εκτάσεων του ΟΠΕΚΕΠΕ	
ΚΑΤΗΓΟΡΙΑ	ΕΜΒΑΔΟ (στρ)
ΕΠΙΛΕΞΙΜΟΙ ΒΟΣΚΟΤΟΠΟΙ ΕΝΤΟΣ ΠΕΡΙΦΕΡΕΙΑΚΗΣ ΕΝΟΤΗΤΑΣ	843.736,84
ΕΠΙΛΕΞΙΜΟΙ ΒΟΣΚΟΤΟΠΟΙ ΕΝΤΟΣ ΜΕΛΕΤΩΝ	9.109,51
ΕΠΙΛΕΞΙΜΟΙ ΒΟΣΚΟΤΟΠΟΙ ΕΝΤΟΣ ΔΙΑΧΕΙΡΙΖΟΜΕΝΩΝ ΕΚΤΑΣΕΩΝ	2.525,31
ΕΠΙΛΕΞΙΜΟΙ ΒΟΣΚΟΤΟΠΟΙ ΕΝΤΟΣ ΜΗ ΔΙΑΧΕΙΡΙΖΟΜΕΝΩΝ ΕΚΤΑΣΕΩΝ	6.584,19
ΕΠΙΛΕΞΙΜΟΙ ΒΟΣΚΟΤΟΠΟΙ ΕΝΤΟΣ ΧΟΡΤΟΛΙΒΑΔΙΚΩΝ ΕΚΤΑΣΕΩΝ	4.059,77
ΕΠΙΛΕΞΙΜΟΙ ΒΟΣΚΟΤΟΠΟΙ ΕΝΤΟΣ ΕΚΤΑΣΕΩΝ ΜΕ ΑΠΑΓΟΡΕΥΣΕΙΣ	0,00
ΧΟΡΤΟΛΙΒΑΔΙΚΕΣ ΕΚΤΑΣΕΙΣ ΕΚΤΟΣ ΕΠΙΛΕΞΙΜΩΝ ΒΟΣΚΟΤΟΠΩΝ	9.233,39

Α/Α 13 ΠΕ ΕΒΡΟΥ

Κατανομή των διαχειριστικών σχεδίων και των επιμέρους εκτάσεων αυτών	
ΚΑΤΗΓΟΡΙΑ	ΕΜΒΑΔΟ (στρ)
ΠΕΡΙΦΕΡΕΙΑΚΗ ΕΝΟΤΗΤΑ	4.248.598,87
ΔΙΑΧΕΙΡΙΣΤΙΚΕΣ ΜΕΛΕΤΕΣ	2.212.298,49
ΔΙΑΧΕΙΡΙΖΟΜΕΝΕΣ ΕΚΤΑΣΕΙΣ	1.552.750,78
ΜΗ ΔΙΑΧΕΙΡΙΖΟΜΕΝΕΣ ΕΚΤΑΣΕΙΣ	659.547,71
ΧΟΡΤΟΛΙΒΑΔΙΚΕΣ ΕΚΤΑΣΕΙΣ	91.316,49
ΕΚΤΑΣΕΙΣ ΜΕ ΑΠΑΓΟΡΕΥΣΕΙΣ ΒΟΣΚΗΣ	3.033,23

Στατιστικά στοιχεία των επιλέξιμων βοσκήσιμων εκτάσεων του ΟΠΕΚΕΠΕ	
ΚΑΤΗΓΟΡΙΑ	ΕΜΒΑΔΟ (στρ)
ΕΠΙΛΕΞΙΜΟΙ ΒΟΣΚΟΤΟΠΟΙ ΕΝΤΟΣ ΠΕΡΙΦΕΡΕΙΑΚΗΣ ΕΝΟΤΗΤΑΣ	188.197,98
ΕΠΙΛΕΞΙΜΟΙ ΒΟΣΚΟΤΟΠΟΙ ΕΝΤΟΣ ΜΕΛΕΤΩΝ	91.393,16
ΕΠΙΛΕΞΙΜΟΙ ΒΟΣΚΟΤΟΠΟΙ ΕΝΤΟΣ ΔΙΑΧΕΙΡΙΖΟΜΕΝΩΝ ΕΚΤΑΣΕΩΝ	67.029,41
ΕΠΙΛΕΞΙΜΟΙ ΒΟΣΚΟΤΟΠΟΙ ΕΝΤΟΣ ΜΗ ΔΙΑΧΕΙΡΙΖΟΜΕΝΩΝ ΕΚΤΑΣΕΩΝ	24.363,75

ΕΠΙΛΕΞΙΜΟΙ ΒΟΣΚΟΤΟΠΟΙ ΕΝΤΟΣ ΧΟΡΤΟΛΙΒΑΔΙΚΩΝ ΕΚΤΑΣΕΩΝ	16.178,46
ΕΠΙΛΕΞΙΜΟΙ ΒΟΣΚΟΤΟΠΟΙ ΕΝΤΟΣ ΕΚΤΑΣΕΩΝ ΜΕ ΑΠΑΓΟΡΕΥΣΕΙΣ	930,31
ΧΟΡΤΟΛΙΒΑΔΙΚΕΣ ΕΚΤΑΣΕΙΣ ΕΚΤΟΣ ΕΠΙΛΕΞΙΜΩΝ ΒΟΣΚΟΤΟΠΩΝ	75.138,03

Α/Α 14 ΠΕ ΕΥΒΟΙΑΣ

Κατανομή των διαχειριστικών σχεδίων και των επιμέρους εκτάσεων αυτών	
ΚΑΤΗΓΟΡΙΑ	ΕΜΒΑΔΟ (στρ)
ΠΕΡΙΦΕΡΕΙΑΚΗ ΕΝΟΤΗΤΑ	4.163.492,97
ΔΙΑΧΕΙΡΙΣΤΙΚΕΣ ΜΕΛΕΤΕΣ	729.722,61
ΔΙΑΧΕΙΡΙΖΟΜΕΝΕΣ ΕΚΤΑΣΕΙΣ	533.291,60
ΜΗ ΔΙΑΧΕΙΡΙΖΟΜΕΝΕΣ ΕΚΤΑΣΕΙΣ	196.431,02
ΧΟΡΤΟΛΙΒΑΔΙΚΕΣ ΕΚΤΑΣΕΙΣ	46.131,36
ΕΚΤΑΣΕΙΣ ΜΕ ΑΠΑΓΟΡΕΥΣΕΙΣ ΒΟΣΚΗΣ	65.661,09

Στατιστικά στοιχεία των επιλέξιμων βοσκήσιμων εκτάσεων του ΟΠΕΚΕΠΕ	
ΚΑΤΗΓΟΡΙΑ	ΕΜΒΑΔΟ (στρ)
ΕΠΙΛΕΞΙΜΟΙ ΒΟΣΚΟΤΟΠΟΙ ΕΝΤΟΣ ΠΕΡΙΦΕΡΕΙΑΚΗΣ ΕΝΟΤΗΤΑΣ	663.195,60
ΕΠΙΛΕΞΙΜΟΙ ΒΟΣΚΟΤΟΠΟΙ ΕΝΤΟΣ ΜΕΛΕΤΩΝ	50.886,02
ΕΠΙΛΕΞΙΜΟΙ ΒΟΣΚΟΤΟΠΟΙ ΕΝΤΟΣ ΔΙΑΧΕΙΡΙΖΟΜΕΝΩΝ ΕΚΤΑΣΕΩΝ	29.147,58
ΕΠΙΛΕΞΙΜΟΙ ΒΟΣΚΟΤΟΠΟΙ ΕΝΤΟΣ ΜΗ ΔΙΑΧΕΙΡΙΖΟΜΕΝΩΝ ΕΚΤΑΣΕΩΝ	21.738,44
ΕΠΙΛΕΞΙΜΟΙ ΒΟΣΚΟΤΟΠΟΙ ΕΝΤΟΣ ΧΟΡΤΟΛΙΒΑΔΙΚΩΝ ΕΚΤΑΣΕΩΝ	11.668,33
ΕΠΙΛΕΞΙΜΟΙ ΒΟΣΚΟΤΟΠΟΙ ΕΝΤΟΣ ΕΚΤΑΣΕΩΝ ΜΕ ΑΠΑΓΟΡΕΥΣΕΙΣ	3.490,12
ΧΟΡΤΟΛΙΒΑΔΙΚΕΣ ΕΚΤΑΣΕΙΣ ΕΚΤΟΣ ΕΠΙΛΕΞΙΜΩΝ ΒΟΣΚΟΤΟΠΩΝ	34.463,03

Α/Α 15 ΠΕ ΕΥΡΥΤΑΝΙΑΣ

Κατανομή των διαχειριστικών σχεδίων και των επιμέρους εκτάσεων αυτών	
ΚΑΤΗΓΟΡΙΑ	ΕΜΒΑΔΟ (στρ)
ΠΕΡΙΦΕΡΕΙΑΚΗ ΕΝΟΤΗΤΑ	1.870.609,05
ΔΙΑΧΕΙΡΙΣΤΙΚΕΣ ΜΕΛΕΤΕΣ	1.257.424,15
ΔΙΑΧΕΙΡΙΖΟΜΕΝΕΣ ΕΚΤΑΣΕΙΣ	869.002,10
ΜΗ ΔΙΑΧΕΙΡΙΖΟΜΕΝΕΣ ΕΚΤΑΣΕΙΣ	388.422,05
ΧΟΡΤΟΛΙΒΑΔΙΚΕΣ ΕΚΤΑΣΕΙΣ	178.530,56
ΕΚΤΑΣΕΙΣ ΜΕ ΑΠΑΓΟΡΕΥΣΕΙΣ ΒΟΣΚΗΣ	0,00

Στατιστικά στοιχεία των επιλέξιμων βοσκήσιμων εκτάσεων του ΟΠΕΚΕΠΕ	
ΚΑΤΗΓΟΡΙΑ	ΕΜΒΑΔΟ (στρ)
ΕΠΙΛΕΞΙΜΟΙ ΒΟΣΚΟΤΟΠΟΙ ΕΝΤΟΣ ΠΕΡΙΦΕΡΕΙΑΚΗΣ ΕΝΟΤΗΤΑΣ	285.798,87
ΕΠΙΛΕΞΙΜΟΙ ΒΟΣΚΟΤΟΠΟΙ ΕΝΤΟΣ ΜΕΛΕΤΩΝ	205.697,52
ΕΠΙΛΕΞΙΜΟΙ ΒΟΣΚΟΤΟΠΟΙ ΕΝΤΟΣ ΔΙΑΧΕΙΡΙΖΟΜΕΝΩΝ ΕΚΤΑΣΕΩΝ	77.331,88
ΕΠΙΛΕΞΙΜΟΙ ΒΟΣΚΟΤΟΠΟΙ ΕΝΤΟΣ ΜΗ ΔΙΑΧΕΙΡΙΖΟΜΕΝΩΝ ΕΚΤΑΣΕΩΝ	128.365,65
ΕΠΙΛΕΞΙΜΟΙ ΒΟΣΚΟΤΟΠΟΙ ΕΝΤΟΣ ΧΟΡΤΟΛΙΒΑΔΙΚΩΝ ΕΚΤΑΣΕΩΝ	85.577,48
ΕΠΙΛΕΞΙΜΟΙ ΒΟΣΚΟΤΟΠΟΙ ΕΝΤΟΣ ΕΚΤΑΣΕΩΝ ΜΕ ΑΠΑΓΟΡΕΥΣΕΙΣ	0,00
ΧΟΡΤΟΛΙΒΑΔΙΚΕΣ ΕΚΤΑΣΕΙΣ ΕΚΤΟΣ ΕΠΙΛΕΞΙΜΩΝ ΒΟΣΚΟΤΟΠΩΝ	92.953,08

Α/Α 16 ΠΕ ΖΑΚΥΝΘΟΥ

Κατανομή των διαχειριστικών σχεδίων και των επιμέρους εκτάσεων αυτών	
ΚΑΤΗΓΟΡΙΑ	ΕΜΒΑΔΟ (στρ)
ΠΕΡΙΦΕΡΕΙΑΚΗ ΕΝΟΤΗΤΑ	407.313,06
ΔΙΑΧΕΙΡΙΣΤΙΚΕΣ ΜΕΛΕΤΕΣ	0,00
ΔΙΑΧΕΙΡΙΖΟΜΕΝΕΣ ΕΚΤΑΣΕΙΣ	0,00
ΜΗ ΔΙΑΧΕΙΡΙΖΟΜΕΝΕΣ ΕΚΤΑΣΕΙΣ	0,00
ΧΟΡΤΟΛΙΒΑΔΙΚΕΣ ΕΚΤΑΣΕΙΣ	0,00
ΕΚΤΑΣΕΙΣ ΜΕ ΑΠΑΓΟΡΕΥΣΕΙΣ ΒΟΣΚΗΣ	0,00

Στατιστικά στοιχεία των επιλέξιμων βοσκήσιμων εκτάσεων του ΟΠΕΚΕΠΕ	
ΚΑΤΗΓΟΡΙΑ	ΕΜΒΑΔΟ (στρ)
ΕΠΙΛΕΞΙΜΟΙ ΒΟΣΚΟΤΟΠΟΙ ΕΝΤΟΣ ΠΕΡΙΦΕΡΕΙΑΚΗΣ ΕΝΟΤΗΤΑΣ	104.105,74
ΕΠΙΛΕΞΙΜΟΙ ΒΟΣΚΟΤΟΠΟΙ ΕΝΤΟΣ ΜΕΛΕΤΩΝ	0,00
ΕΠΙΛΕΞΙΜΟΙ ΒΟΣΚΟΤΟΠΟΙ ΕΝΤΟΣ ΔΙΑΧΕΙΡΙΖΟΜΕΝΩΝ ΕΚΤΑΣΕΩΝ	0,00
ΕΠΙΛΕΞΙΜΟΙ ΒΟΣΚΟΤΟΠΟΙ ΕΝΤΟΣ ΜΗ ΔΙΑΧΕΙΡΙΖΟΜΕΝΩΝ ΕΚΤΑΣΕΩΝ	0,00
ΕΠΙΛΕΞΙΜΟΙ ΒΟΣΚΟΤΟΠΟΙ ΕΝΤΟΣ ΧΟΡΤΟΛΙΒΑΔΙΚΩΝ ΕΚΤΑΣΕΩΝ	0,00
ΕΠΙΛΕΞΙΜΟΙ ΒΟΣΚΟΤΟΠΟΙ ΕΝΤΟΣ ΕΚΤΑΣΕΩΝ ΜΕ ΑΠΑΓΟΡΕΥΣΕΙΣ	0,00
ΧΟΡΤΟΛΙΒΑΔΙΚΕΣ ΕΚΤΑΣΕΙΣ ΕΚΤΟΣ ΕΠΙΛΕΞΙΜΩΝ ΒΟΣΚΟΤΟΠΩΝ	0,00

Α/Α 17 ΠΕ ΗΛΕΙΑΣ

Κατανομή των διαχειριστικών σχεδίων και των επιμέρους εκτάσεων αυτών	
ΚΑΤΗΓΟΡΙΑ	ΕΜΒΑΔΟ (στρ)
ΠΕΡΙΦΕΡΕΙΑΚΗ ΕΝΟΤΗΤΑ	2.622.504,94
ΔΙΑΧΕΙΡΙΣΤΙΚΕΣ ΜΕΛΕΤΕΣ	22.177,05
ΔΙΑΧΕΙΡΙΖΟΜΕΝΕΣ ΕΚΤΑΣΕΙΣ	14.765,61
ΜΗ ΔΙΑΧΕΙΡΙΖΟΜΕΝΕΣ ΕΚΤΑΣΕΙΣ	7.411,44
ΧΟΡΤΟΛΙΒΑΔΙΚΕΣ ΕΚΤΑΣΕΙΣ	277,02
ΕΚΤΑΣΕΙΣ ΜΕ ΑΠΑΓΟΡΕΥΣΕΙΣ ΒΟΣΚΗΣ	0,00

Στατιστικά στοιχεία των επιλέξιμων βοσκήσιμων εκτάσεων του ΟΠΕΚΕΠΕ	
ΚΑΤΗΓΟΡΙΑ	ΕΜΒΑΔΟ (στρ)
ΕΠΙΛΕΞΙΜΟΙ ΒΟΣΚΟΤΟΠΟΙ ΕΝΤΟΣ ΠΕΡΙΦΕΡΕΙΑΚΗΣ ΕΝΟΤΗΤΑΣ	211.288,61
ΕΠΙΛΕΞΙΜΟΙ ΒΟΣΚΟΤΟΠΟΙ ΕΝΤΟΣ ΜΕΛΕΤΩΝ	2.878,55
ΕΠΙΛΕΞΙΜΟΙ ΒΟΣΚΟΤΟΠΟΙ ΕΝΤΟΣ ΔΙΑΧΕΙΡΙΖΟΜΕΝΩΝ ΕΚΤΑΣΕΩΝ	1.257,86
ΕΠΙΛΕΞΙΜΟΙ ΒΟΣΚΟΤΟΠΟΙ ΕΝΤΟΣ ΜΗ ΔΙΑΧΕΙΡΙΖΟΜΕΝΩΝ ΕΚΤΑΣΕΩΝ	1.620,69
ΕΠΙΛΕΞΙΜΟΙ ΒΟΣΚΟΤΟΠΟΙ ΕΝΤΟΣ ΧΟΡΤΟΛΙΒΑΔΙΚΩΝ ΕΚΤΑΣΕΩΝ	122,92
ΕΠΙΛΕΞΙΜΟΙ ΒΟΣΚΟΤΟΠΟΙ ΕΝΤΟΣ ΕΚΤΑΣΕΩΝ ΜΕ ΑΠΑΓΟΡΕΥΣΕΙΣ	0,00
ΧΟΡΤΟΛΙΒΑΔΙΚΕΣ ΕΚΤΑΣΕΙΣ ΕΚΤΟΣ ΕΠΙΛΕΞΙΜΩΝ ΒΟΣΚΟΤΟΠΩΝ	154,10

Α/Α 18 ΠΕ ΗΜΑΘΙΑΣ

Κατανομή των διαχειριστικών σχεδίων και των επιμέρους εκτάσεων αυτών	
ΚΑΤΗΓΟΡΙΑ	ΕΜΒΑΔΟ (στρ)

ΠΕΡΙΦΕΡΕΙΑΚΗ ΕΝΟΤΗΤΑ	1.703.534,73
ΔΙΑΧΕΙΡΙΣΤΙΚΕΣ ΜΕΛΕΤΕΣ	631.776,35
ΔΙΑΧΕΙΡΙΖΟΜΕΝΕΣ ΕΚΤΑΣΕΙΣ	462.735,96
ΜΗ ΔΙΑΧΕΙΡΙΖΟΜΕΝΕΣ ΕΚΤΑΣΕΙΣ	169.040,39
ΧΟΡΤΟΛΙΒΑΔΙΚΕΣ ΕΚΤΑΣΕΙΣ	75.020,79
ΕΚΤΑΣΕΙΣ ΜΕ ΑΠΑΓΟΡΕΥΣΕΙΣ ΒΟΣΚΗΣ	0,00

Στατιστικά στοιχεία των επιλέξιμων βοσκήσιμων εκτάσεων του ΟΠΕΚΕΠΕ	
ΚΑΤΗΓΟΡΙΑ	ΕΜΒΑΔΟ (στρ)
ΕΠΙΛΕΞΙΜΟΙ ΒΟΣΚΟΤΟΠΟΙ ΕΝΤΟΣ ΠΕΡΙΦΕΡΕΙΑΚΗΣ ΕΝΟΤΗΤΑΣ	165.041,42
ΕΠΙΛΕΞΙΜΟΙ ΒΟΣΚΟΤΟΠΟΙ ΕΝΤΟΣ ΜΕΛΕΤΩΝ	75.734,28
ΕΠΙΛΕΞΙΜΟΙ ΒΟΣΚΟΤΟΠΟΙ ΕΝΤΟΣ ΔΙΑΧΕΙΡΙΖΟΜΕΝΩΝ ΕΚΤΑΣΕΩΝ	19.376,79
ΕΠΙΛΕΞΙΜΟΙ ΒΟΣΚΟΤΟΠΟΙ ΕΝΤΟΣ ΜΗ ΔΙΑΧΕΙΡΙΖΟΜΕΝΩΝ ΕΚΤΑΣΕΩΝ	56.357,49
ΕΠΙΛΕΞΙΜΟΙ ΒΟΣΚΟΤΟΠΟΙ ΕΝΤΟΣ ΧΟΡΤΟΛΙΒΑΔΙΚΩΝ ΕΚΤΑΣΕΩΝ	41.990,32
ΕΠΙΛΕΞΙΜΟΙ ΒΟΣΚΟΤΟΠΟΙ ΕΝΤΟΣ ΕΚΤΑΣΕΩΝ ΜΕ ΑΠΑΓΟΡΕΥΣΕΙΣ	0,00
ΧΟΡΤΟΛΙΒΑΔΙΚΕΣ ΕΚΤΑΣΕΙΣ ΕΚΤΟΣ ΕΠΙΛΕΞΙΜΩΝ ΒΟΣΚΟΤΟΠΩΝ	33.030,48

Α/Α 19 ΠΕ ΗΡΑΚΛΕΙΟΥ

Κατανομή των διαχειριστικών σχεδίων και των επιμέρους εκτάσεων αυτών	
ΚΑΤΗΓΟΡΙΑ	ΕΜΒΑΔΟ (στρ)
ΠΕΡΙΦΕΡΕΙΑΚΗ ΕΝΟΤΗΤΑ	2.640.838,49
ΔΙΑΧΕΙΡΙΣΤΙΚΕΣ ΜΕΛΕΤΕΣ	0,00
ΔΙΑΧΕΙΡΙΖΟΜΕΝΕΣ ΕΚΤΑΣΕΙΣ	0,00
ΜΗ ΔΙΑΧΕΙΡΙΖΟΜΕΝΕΣ ΕΚΤΑΣΕΙΣ	0,00
ΧΟΡΤΟΛΙΒΑΔΙΚΕΣ ΕΚΤΑΣΕΙΣ	0,00
ΕΚΤΑΣΕΙΣ ΜΕ ΑΠΑΓΟΡΕΥΣΕΙΣ ΒΟΣΚΗΣ	0,00

Στατιστικά στοιχεία των επιλέξιμων βοσκήσιμων εκτάσεων του ΟΠΕΚΕΠΕ	
ΚΑΤΗΓΟΡΙΑ	ΕΜΒΑΔΟ (στρ)
ΕΠΙΛΕΞΙΜΟΙ ΒΟΣΚΟΤΟΠΟΙ ΕΝΤΟΣ ΠΕΡΙΦΕΡΕΙΑΚΗΣ ΕΝΟΤΗΤΑΣ	943.432,25
ΕΠΙΛΕΞΙΜΟΙ ΒΟΣΚΟΤΟΠΟΙ ΕΝΤΟΣ ΜΕΛΕΤΩΝ	0,00
ΕΠΙΛΕΞΙΜΟΙ ΒΟΣΚΟΤΟΠΟΙ ΕΝΤΟΣ ΔΙΑΧΕΙΡΙΖΟΜΕΝΩΝ ΕΚΤΑΣΕΩΝ	0,00
ΕΠΙΛΕΞΙΜΟΙ ΒΟΣΚΟΤΟΠΟΙ ΕΝΤΟΣ ΜΗ ΔΙΑΧΕΙΡΙΖΟΜΕΝΩΝ ΕΚΤΑΣΕΩΝ	0,00
ΕΠΙΛΕΞΙΜΟΙ ΒΟΣΚΟΤΟΠΟΙ ΕΝΤΟΣ ΧΟΡΤΟΛΙΒΑΔΙΚΩΝ ΕΚΤΑΣΕΩΝ	0,00
ΕΠΙΛΕΞΙΜΟΙ ΒΟΣΚΟΤΟΠΟΙ ΕΝΤΟΣ ΕΚΤΑΣΕΩΝ ΜΕ ΑΠΑΓΟΡΕΥΣΕΙΣ	0,00
ΧΟΡΤΟΛΙΒΑΔΙΚΕΣ ΕΚΤΑΣΕΙΣ ΕΚΤΟΣ ΕΠΙΛΕΞΙΜΩΝ ΒΟΣΚΟΤΟΠΩΝ	0,00

Α/Α 20 ΠΕ ΘΕΣΠΡΩΤΙΑΣ

Κατανομή των διαχειριστικών σχεδίων και των επιμέρους εκτάσεων αυτών	
ΚΑΤΗΓΟΡΙΑ	ΕΜΒΑΔΟ (στρ)
ΠΕΡΙΦΕΡΕΙΑΚΗ ΕΝΟΤΗΤΑ	1.517.879,04
ΔΙΑΧΕΙΡΙΣΤΙΚΕΣ ΜΕΛΕΤΕΣ	28.522,06
ΔΙΑΧΕΙΡΙΖΟΜΕΝΕΣ ΕΚΤΑΣΕΙΣ	23.863,83
ΜΗ ΔΙΑΧΕΙΡΙΖΟΜΕΝΕΣ ΕΚΤΑΣΕΙΣ	4.658,23

ΧΟΡΤΟΛΙΒΑΔΙΚΕΣ ΕΚΤΑΣΕΙΣ	2.122,96
ΕΚΤΑΣΕΙΣ ΜΕ ΑΠΑΓΟΡΕΥΣΕΙΣ ΒΟΣΚΗΣ	0,00

Στατιστικά στοιχεία των επιλέξιμων βοσκήσιμων εκτάσεων του ΟΠΕΚΕΠΕ	
ΚΑΤΗΓΟΡΙΑ	ΕΜΒΑΔΟ (στρ)
ΕΠΙΛΕΞΙΜΟΙ ΒΟΣΚΟΤΟΠΟΙ ΕΝΤΟΣ ΠΕΡΙΦΕΡΕΙΑΚΗΣ ΕΝΟΤΗΤΑΣ	289.951,22
ΕΠΙΛΕΞΙΜΟΙ ΒΟΣΚΟΤΟΠΟΙ ΕΝΤΟΣ ΜΕΛΕΤΩΝ	264,94
ΕΠΙΛΕΞΙΜΟΙ ΒΟΣΚΟΤΟΠΟΙ ΕΝΤΟΣ ΔΙΑΧΕΙΡΙΖΟΜΕΝΩΝ ΕΚΤΑΣΕΩΝ	45,31
ΕΠΙΛΕΞΙΜΟΙ ΒΟΣΚΟΤΟΠΟΙ ΕΝΤΟΣ ΜΗ ΔΙΑΧΕΙΡΙΖΟΜΕΝΩΝ ΕΚΤΑΣΕΩΝ	219,63
ΕΠΙΛΕΞΙΜΟΙ ΒΟΣΚΟΤΟΠΟΙ ΕΝΤΟΣ ΧΟΡΤΟΛΙΒΑΔΙΚΩΝ ΕΚΤΑΣΕΩΝ	216,64
ΕΠΙΛΕΞΙΜΟΙ ΒΟΣΚΟΤΟΠΟΙ ΕΝΤΟΣ ΕΚΤΑΣΕΩΝ ΜΕ ΑΠΑΓΟΡΕΥΣΕΙΣ	0,00
ΧΟΡΤΟΛΙΒΑΔΙΚΕΣ ΕΚΤΑΣΕΙΣ ΕΚΤΟΣ ΕΠΙΛΕΞΙΜΩΝ ΒΟΣΚΟΤΟΠΩΝ	1.906,32

Α/Α 21 ΠΕ ΘΕΣΣΑΛΟΝΙΚΗΣ

Κατανομή των διαχειριστικών σχεδίων και των επιμέρους εκτάσεων αυτών	
ΚΑΤΗΓΟΡΙΑ	ΕΜΒΑΔΟ (στρ)
ΠΕΡΙΦΕΡΕΙΑΚΗ ΕΝΟΤΗΤΑ	3.681.059,64
ΔΙΑΧΕΙΡΙΣΤΙΚΕΣ ΜΕΛΕΤΕΣ	527.943,28
ΔΙΑΧΕΙΡΙΖΟΜΕΝΕΣ ΕΚΤΑΣΕΙΣ	410.756,13
ΜΗ ΔΙΑΧΕΙΡΙΖΟΜΕΝΕΣ ΕΚΤΑΣΕΙΣ	117.187,15
ΧΟΡΤΟΛΙΒΑΔΙΚΕΣ ΕΚΤΑΣΕΙΣ	29.598,44
ΕΚΤΑΣΕΙΣ ΜΕ ΑΠΑΓΟΡΕΥΣΕΙΣ ΒΟΣΚΗΣ	0,00

Στατιστικά στοιχεία των επιλέξιμων βοσκήσιμων εκτάσεων του ΟΠΕΚΕΠΕ	
ΚΑΤΗΓΟΡΙΑ	ΕΜΒΑΔΟ (στρ)
ΕΠΙΛΕΞΙΜΟΙ ΒΟΣΚΟΤΟΠΟΙ ΕΝΤΟΣ ΠΕΡΙΦΕΡΕΙΑΚΗΣ ΕΝΟΤΗΤΑΣ	358.586,97
ΕΠΙΛΕΞΙΜΟΙ ΒΟΣΚΟΤΟΠΟΙ ΕΝΤΟΣ ΜΕΛΕΤΩΝ	43.280,73
ΕΠΙΛΕΞΙΜΟΙ ΒΟΣΚΟΤΟΠΟΙ ΕΝΤΟΣ ΔΙΑΧΕΙΡΙΖΟΜΕΝΩΝ ΕΚΤΑΣΕΩΝ	29.022,45
ΕΠΙΛΕΞΙΜΟΙ ΒΟΣΚΟΤΟΠΟΙ ΕΝΤΟΣ ΜΗ ΔΙΑΧΕΙΡΙΖΟΜΕΝΩΝ ΕΚΤΑΣΕΩΝ	14.258,28
ΕΠΙΛΕΞΙΜΟΙ ΒΟΣΚΟΤΟΠΟΙ ΕΝΤΟΣ ΧΟΡΤΟΛΙΒΑΔΙΚΩΝ ΕΚΤΑΣΕΩΝ	7.691,77
ΕΠΙΛΕΞΙΜΟΙ ΒΟΣΚΟΤΟΠΟΙ ΕΝΤΟΣ ΕΚΤΑΣΕΩΝ ΜΕ ΑΠΑΓΟΡΕΥΣΕΙΣ	0,00
ΧΟΡΤΟΛΙΒΑΔΙΚΕΣ ΕΚΤΑΣΕΙΣ ΕΚΤΟΣ ΕΠΙΛΕΞΙΜΩΝ ΒΟΣΚΟΤΟΠΩΝ	21.906,67

Α/Α 22 ΠΕ ΙΩΑΝΝΙΝΩΝ

Κατανομή των διαχειριστικών σχεδίων και των επιμέρους εκτάσεων αυτών	
ΚΑΤΗΓΟΡΙΑ	ΕΜΒΑΔΟ (στρ)
ΠΕΡΙΦΕΡΕΙΑΚΗ ΕΝΟΤΗΤΑ	4.999.021,23
ΔΙΑΧΕΙΡΙΣΤΙΚΕΣ ΜΕΛΕΤΕΣ	889.069,50
ΔΙΑΧΕΙΡΙΖΟΜΕΝΕΣ ΕΚΤΑΣΕΙΣ	698.827,10
ΜΗ ΔΙΑΧΕΙΡΙΖΟΜΕΝΕΣ ΕΚΤΑΣΕΙΣ	190.242,40
ΧΟΡΤΟΛΙΒΑΔΙΚΕΣ ΕΚΤΑΣΕΙΣ	91.202,66
ΕΚΤΑΣΕΙΣ ΜΕ ΑΠΑΓΟΡΕΥΣΕΙΣ ΒΟΣΚΗΣ	136,31

Στατιστικά στοιχεία των επιλέξιμων βοσκήσιμων εκτάσεων του ΟΠΕΚΕΠΕ	
---	--

ΚΑΤΗΓΟΡΙΑ	ΕΜΒΑΔΟ (στρ)
ΕΠΙΛΕΞΙΜΟΙ ΒΟΣΚΟΤΟΠΟΙ ΕΝΤΟΣ ΠΕΡΙΦΕΡΕΙΑΚΗΣ ΕΝΟΤΗΤΑΣ	871.761,45
ΕΠΙΛΕΞΙΜΟΙ ΒΟΣΚΟΤΟΠΟΙ ΕΝΤΟΣ ΜΕΛΕΤΩΝ	83.537,51
ΕΠΙΛΕΞΙΜΟΙ ΒΟΣΚΟΤΟΠΟΙ ΕΝΤΟΣ ΔΙΑΧΕΙΡΙΖΟΜΕΝΩΝ ΕΚΤΑΣΕΩΝ	30.137,24
ΕΠΙΛΕΞΙΜΟΙ ΒΟΣΚΟΤΟΠΟΙ ΕΝΤΟΣ ΜΗ ΔΙΑΧΕΙΡΙΖΟΜΕΝΩΝ ΕΚΤΑΣΕΩΝ	53.400,27
ΕΠΙΛΕΞΙΜΟΙ ΒΟΣΚΟΤΟΠΟΙ ΕΝΤΟΣ ΧΟΡΤΟΛΙΒΑΔΙΚΩΝ ΕΚΤΑΣΕΩΝ	42.916,20
ΕΠΙΛΕΞΙΜΟΙ ΒΟΣΚΟΤΟΠΟΙ ΕΝΤΟΣ ΕΚΤΑΣΕΩΝ ΜΕ ΑΠΑΓΟΡΕΥΣΕΙΣ	103,34
ΧΟΡΤΟΛΙΒΑΔΙΚΕΣ ΕΚΤΑΣΕΙΣ ΕΚΤΟΣ ΕΠΙΛΕΞΙΜΩΝ ΒΟΣΚΟΤΟΠΩΝ	48.286,46

Α/Α 23 ΠΕ ΚΑΒΑΛΑΣ

Κατανομή των διαχειριστικών σχεδίων και των επιμέρους εκτάσεων αυτών	
ΚΑΤΗΓΟΡΙΑ	ΕΜΒΑΔΟ (στρ)
ΠΕΡΙΦΕΡΕΙΑΚΗ ΕΝΟΤΗΤΑ	2.120.338,80
ΔΙΑΧΕΙΡΙΣΤΙΚΕΣ ΜΕΛΕΤΕΣ	710.497,34
ΔΙΑΧΕΙΡΙΖΟΜΕΝΕΣ ΕΚΤΑΣΕΙΣ	443.771,50
ΜΗ ΔΙΑΧΕΙΡΙΖΟΜΕΝΕΣ ΕΚΤΑΣΕΙΣ	266.725,84
ΧΟΡΤΟΛΙΒΑΔΙΚΕΣ ΕΚΤΑΣΕΙΣ	40.505,69
ΕΚΤΑΣΕΙΣ ΜΕ ΑΠΑΓΟΡΕΥΣΕΙΣ ΒΟΣΚΗΣ	1.803,07

Στατιστικά στοιχεία των επιλέξιμων βοσκήσιμων εκτάσεων του ΟΠΕΚΕΠΕ	
ΚΑΤΗΓΟΡΙΑ	ΕΜΒΑΔΟ (στρ)
ΕΠΙΛΕΞΙΜΟΙ ΒΟΣΚΟΤΟΠΟΙ ΕΝΤΟΣ ΠΕΡΙΦΕΡΕΙΑΚΗΣ ΕΝΟΤΗΤΑΣ	224.995,56
ΕΠΙΛΕΞΙΜΟΙ ΒΟΣΚΟΤΟΠΟΙ ΕΝΤΟΣ ΜΕΛΕΤΩΝ	66.017,00
ΕΠΙΛΕΞΙΜΟΙ ΒΟΣΚΟΤΟΠΟΙ ΕΝΤΟΣ ΔΙΑΧΕΙΡΙΖΟΜΕΝΩΝ ΕΚΤΑΣΕΩΝ	41.650,13
ΕΠΙΛΕΞΙΜΟΙ ΒΟΣΚΟΤΟΠΟΙ ΕΝΤΟΣ ΜΗ ΔΙΑΧΕΙΡΙΖΟΜΕΝΩΝ ΕΚΤΑΣΕΩΝ	24.366,87
ΕΠΙΛΕΞΙΜΟΙ ΒΟΣΚΟΤΟΠΟΙ ΕΝΤΟΣ ΧΟΡΤΟΛΙΒΑΔΙΚΩΝ ΕΚΤΑΣΕΩΝ	14.774,12
ΕΠΙΛΕΞΙΜΟΙ ΒΟΣΚΟΤΟΠΟΙ ΕΝΤΟΣ ΕΚΤΑΣΕΩΝ ΜΕ ΑΠΑΓΟΡΕΥΣΕΙΣ	15,29
ΧΟΡΤΟΛΙΒΑΔΙΚΕΣ ΕΚΤΑΣΕΙΣ ΕΚΤΟΣ ΕΠΙΛΕΞΙΜΩΝ ΒΟΣΚΟΤΟΠΩΝ	25.731,56

Α/Α 24 ΠΕ ΚΑΡΔΙΤΣΑΣ

Κατανομή των διαχειριστικών σχεδίων και των επιμέρους εκτάσεων αυτών	
ΚΑΤΗΓΟΡΙΑ	ΕΜΒΑΔΟ (στρ)
ΠΕΡΙΦΕΡΕΙΑΚΗ ΕΝΟΤΗΤΑ	2.637.991,24
ΔΙΑΧΕΙΡΙΣΤΙΚΕΣ ΜΕΛΕΤΕΣ	745.669,58
ΔΙΑΧΕΙΡΙΖΟΜΕΝΕΣ ΕΚΤΑΣΕΙΣ	535.852,94
ΜΗ ΔΙΑΧΕΙΡΙΖΟΜΕΝΕΣ ΕΚΤΑΣΕΙΣ	209.816,64
ΧΟΡΤΟΛΙΒΑΔΙΚΕΣ ΕΚΤΑΣΕΙΣ	76.773,24
ΕΚΤΑΣΕΙΣ ΜΕ ΑΠΑΓΟΡΕΥΣΕΙΣ ΒΟΣΚΗΣ	117,99

Στατιστικά στοιχεία των επιλέξιμων βοσκήσιμων εκτάσεων του ΟΠΕΚΕΠΕ	
ΚΑΤΗΓΟΡΙΑ	ΕΜΒΑΔΟ (στρ)
ΕΠΙΛΕΞΙΜΟΙ ΒΟΣΚΟΤΟΠΟΙ ΕΝΤΟΣ ΠΕΡΙΦΕΡΕΙΑΚΗΣ ΕΝΟΤΗΤΑΣ	412.958,20
ΕΠΙΛΕΞΙΜΟΙ ΒΟΣΚΟΤΟΠΟΙ ΕΝΤΟΣ ΜΕΛΕΤΩΝ	138.461,76
ΕΠΙΛΕΞΙΜΟΙ ΒΟΣΚΟΤΟΠΟΙ ΕΝΤΟΣ ΔΙΑΧΕΙΡΙΖΟΜΕΝΩΝ ΕΚΤΑΣΕΩΝ	67.335,51

ΕΠΙΛΕΞΙΜΟΙ ΒΟΣΚΟΤΟΠΟΙ ΕΝΤΟΣ ΜΗ ΔΙΑΧΕΙΡΙΖΟΜΕΝΩΝ ΕΚΤΑΣΕΩΝ	71.126,25
ΕΠΙΛΕΞΙΜΟΙ ΒΟΣΚΟΤΟΠΟΙ ΕΝΤΟΣ ΧΟΡΤΟΛΙΒΑΔΙΚΩΝ ΕΚΤΑΣΕΩΝ	43.808,46
ΕΠΙΛΕΞΙΜΟΙ ΒΟΣΚΟΤΟΠΟΙ ΕΝΤΟΣ ΕΚΤΑΣΕΩΝ ΜΕ ΑΠΑΓΟΡΕΥΣΕΙΣ	0,00
ΧΟΡΤΟΛΙΒΑΔΙΚΕΣ ΕΚΤΑΣΕΙΣ ΕΚΤΟΣ ΕΠΙΛΕΞΙΜΩΝ ΒΟΣΚΟΤΟΠΩΝ	32.964,78

Α/Α 25 ΠΕ ΚΑΣΤΟΡΙΑΣ

Κατανομή των διαχειριστικών σχεδίων και των επιμέρους εκτάσεων αυτών	
ΚΑΤΗΓΟΡΙΑ	ΕΜΒΑΔΟ (στρ)
ΠΕΡΙΦΕΡΕΙΑΚΗ ΕΝΟΤΗΤΑ	1.724.298,64
ΔΙΑΧΕΙΡΙΣΤΙΚΕΣ ΜΕΛΕΤΕΣ	543.692,03
ΔΙΑΧΕΙΡΙΖΟΜΕΝΕΣ ΕΚΤΑΣΕΙΣ	363.838,96
ΜΗ ΔΙΑΧΕΙΡΙΖΟΜΕΝΕΣ ΕΚΤΑΣΕΙΣ	179.853,07
ΧΟΡΤΟΛΙΒΑΔΙΚΕΣ ΕΚΤΑΣΕΙΣ	122.587,52
ΕΚΤΑΣΕΙΣ ΜΕ ΑΠΑΓΟΡΕΥΣΕΙΣ ΒΟΣΚΗΣ	0,00

Στατιστικά στοιχεία των επιλέξιμων βοσκήσιμων εκτάσεων του ΟΠΕΚΕΠΕ	
ΚΑΤΗΓΟΡΙΑ	ΕΜΒΑΔΟ (στρ)
ΕΠΙΛΕΞΙΜΟΙ ΒΟΣΚΟΤΟΠΟΙ ΕΝΤΟΣ ΠΕΡΙΦΕΡΕΙΑΚΗΣ ΕΝΟΤΗΤΑΣ	383.169,74
ΕΠΙΛΕΞΙΜΟΙ ΒΟΣΚΟΤΟΠΟΙ ΕΝΤΟΣ ΜΕΛΕΤΩΝ	129.493,39
ΕΠΙΛΕΞΙΜΟΙ ΒΟΣΚΟΤΟΠΟΙ ΕΝΤΟΣ ΔΙΑΧΕΙΡΙΖΟΜΕΝΩΝ ΕΚΤΑΣΕΩΝ	46.532,73
ΕΠΙΛΕΞΙΜΟΙ ΒΟΣΚΟΤΟΠΟΙ ΕΝΤΟΣ ΜΗ ΔΙΑΧΕΙΡΙΖΟΜΕΝΩΝ ΕΚΤΑΣΕΩΝ	82.960,66
ΕΠΙΛΕΞΙΜΟΙ ΒΟΣΚΟΤΟΠΟΙ ΕΝΤΟΣ ΧΟΡΤΟΛΙΒΑΔΙΚΩΝ ΕΚΤΑΣΕΩΝ	73.999,13
ΕΠΙΛΕΞΙΜΟΙ ΒΟΣΚΟΤΟΠΟΙ ΕΝΤΟΣ ΕΚΤΑΣΕΩΝ ΜΕ ΑΠΑΓΟΡΕΥΣΕΙΣ	0,00
ΧΟΡΤΟΛΙΒΑΔΙΚΕΣ ΕΚΤΑΣΕΙΣ ΕΚΤΟΣ ΕΠΙΛΕΞΙΜΩΝ ΒΟΣΚΟΤΟΠΩΝ	48.588,39

Α/Α 26 ΠΕ ΚΕΡΚΥΡΑΣ

Κατανομή των διαχειριστικών σχεδίων και των επιμέρους εκτάσεων αυτών	
ΚΑΤΗΓΟΡΙΑ	ΕΜΒΑΔΟ (στρ)
ΠΕΡΙΦΕΡΕΙΑΚΗ ΕΝΟΤΗΤΑ	639.942,44
ΔΙΑΧΕΙΡΙΣΤΙΚΕΣ ΜΕΛΕΤΕΣ	0,00
ΔΙΑΧΕΙΡΙΖΟΜΕΝΕΣ ΕΚΤΑΣΕΙΣ	0,00
ΜΗ ΔΙΑΧΕΙΡΙΖΟΜΕΝΕΣ ΕΚΤΑΣΕΙΣ	0,00
ΧΟΡΤΟΛΙΒΑΔΙΚΕΣ ΕΚΤΑΣΕΙΣ	0,00
ΕΚΤΑΣΕΙΣ ΜΕ ΑΠΑΓΟΡΕΥΣΕΙΣ ΒΟΣΚΗΣ	0,00

Στατιστικά στοιχεία των επιλέξιμων βοσκήσιμων εκτάσεων του ΟΠΕΚΕΠΕ	
ΚΑΤΗΓΟΡΙΑ	ΕΜΒΑΔΟ (στρ)
ΕΠΙΛΕΞΙΜΟΙ ΒΟΣΚΟΤΟΠΟΙ ΕΝΤΟΣ ΠΕΡΙΦΕΡΕΙΑΚΗΣ ΕΝΟΤΗΤΑΣ	14.263,09
ΕΠΙΛΕΞΙΜΟΙ ΒΟΣΚΟΤΟΠΟΙ ΕΝΤΟΣ ΜΕΛΕΤΩΝ	0,00
ΕΠΙΛΕΞΙΜΟΙ ΒΟΣΚΟΤΟΠΟΙ ΕΝΤΟΣ ΔΙΑΧΕΙΡΙΖΟΜΕΝΩΝ ΕΚΤΑΣΕΩΝ	0,00
ΕΠΙΛΕΞΙΜΟΙ ΒΟΣΚΟΤΟΠΟΙ ΕΝΤΟΣ ΜΗ ΔΙΑΧΕΙΡΙΖΟΜΕΝΩΝ ΕΚΤΑΣΕΩΝ	0,00
ΕΠΙΛΕΞΙΜΟΙ ΒΟΣΚΟΤΟΠΟΙ ΕΝΤΟΣ ΧΟΡΤΟΛΙΒΑΔΙΚΩΝ ΕΚΤΑΣΕΩΝ	0,00
ΕΠΙΛΕΞΙΜΟΙ ΒΟΣΚΟΤΟΠΟΙ ΕΝΤΟΣ ΕΚΤΑΣΕΩΝ ΜΕ ΑΠΑΓΟΡΕΥΣΕΙΣ	0,00
ΧΟΡΤΟΛΙΒΑΔΙΚΕΣ ΕΚΤΑΣΕΙΣ ΕΚΤΟΣ ΕΠΙΛΕΞΙΜΩΝ ΒΟΣΚΟΤΟΠΩΝ	0,00

Α/Α 27 ΠΕ ΚΕΦΑΛΛΟΝΙΑΣ

Κατανομή των διαχειριστικών σχεδίων και των επιμέρους εκτάσεων αυτών	
ΚΑΤΗΓΟΡΙΑ	ΕΜΒΑΔΟ (στρ)
ΠΕΡΙΦΕΡΕΙΑΚΗ ΕΝΟΤΗΤΑ	904.571,26
ΔΙΑΧΕΙΡΙΣΤΙΚΕΣ ΜΕΛΕΤΕΣ	0,00
ΔΙΑΧΕΙΡΙΖΟΜΕΝΕΣ ΕΚΤΑΣΕΙΣ	0,00
ΜΗ ΔΙΑΧΕΙΡΙΖΟΜΕΝΕΣ ΕΚΤΑΣΕΙΣ	0,00
ΧΟΡΤΟΛΙΒΑΔΙΚΕΣ ΕΚΤΑΣΕΙΣ	0,00
ΕΚΤΑΣΕΙΣ ΜΕ ΑΠΑΓΟΡΕΥΣΕΙΣ ΒΟΣΚΗΣ	0,00

Στατιστικά στοιχεία των επιλέξιμων βοσκήσιμων εκτάσεων του ΟΠΕΚΕΠΕ	
ΚΑΤΗΓΟΡΙΑ	ΕΜΒΑΔΟ (στρ)
ΕΠΙΛΕΞΙΜΟΙ ΒΟΣΚΟΤΟΠΟΙ ΕΝΤΟΣ ΠΕΡΙΦΕΡΕΙΑΚΗΣ ΕΝΟΤΗΤΑΣ	332.317,38
ΕΠΙΛΕΞΙΜΟΙ ΒΟΣΚΟΤΟΠΟΙ ΕΝΤΟΣ ΜΕΛΕΤΩΝ	0,00
ΕΠΙΛΕΞΙΜΟΙ ΒΟΣΚΟΤΟΠΟΙ ΕΝΤΟΣ ΔΙΑΧΕΙΡΙΖΟΜΕΝΩΝ ΕΚΤΑΣΕΩΝ	0,00
ΕΠΙΛΕΞΙΜΟΙ ΒΟΣΚΟΤΟΠΟΙ ΕΝΤΟΣ ΜΗ ΔΙΑΧΕΙΡΙΖΟΜΕΝΩΝ ΕΚΤΑΣΕΩΝ	0,00
ΕΠΙΛΕΞΙΜΟΙ ΒΟΣΚΟΤΟΠΟΙ ΕΝΤΟΣ ΧΟΡΤΟΛΙΒΑΔΙΚΩΝ ΕΚΤΑΣΕΩΝ	0,00
ΕΠΙΛΕΞΙΜΟΙ ΒΟΣΚΟΤΟΠΟΙ ΕΝΤΟΣ ΕΚΤΑΣΕΩΝ ΜΕ ΑΠΑΓΟΡΕΥΣΕΙΣ	0,00
ΧΟΡΤΟΛΙΒΑΔΙΚΕΣ ΕΚΤΑΣΕΙΣ ΕΚΤΟΣ ΕΠΙΛΕΞΙΜΩΝ ΒΟΣΚΟΤΟΠΩΝ	0,00

Α/Α 28 ΠΕ ΚΙΛΚΙΣ

Κατανομή των διαχειριστικών σχεδίων και των επιμέρους εκτάσεων αυτών	
ΚΑΤΗΓΟΡΙΑ	ΕΜΒΑΔΟ (στρ)
ΠΕΡΙΦΕΡΕΙΑΚΗ ΕΝΟΤΗΤΑ	2.524.389,65
ΔΙΑΧΕΙΡΙΣΤΙΚΕΣ ΜΕΛΕΤΕΣ	1.212.095,28
ΔΙΑΧΕΙΡΙΖΟΜΕΝΕΣ ΕΚΤΑΣΕΙΣ	781.650,96
ΜΗ ΔΙΑΧΕΙΡΙΖΟΜΕΝΕΣ ΕΚΤΑΣΕΙΣ	430.444,31
ΧΟΡΤΟΛΙΒΑΔΙΚΕΣ ΕΚΤΑΣΕΙΣ	91.750,41
ΕΚΤΑΣΕΙΣ ΜΕ ΑΠΑΓΟΡΕΥΣΕΙΣ ΒΟΣΚΗΣ	24.113,62

Στατιστικά στοιχεία των επιλέξιμων βοσκήσιμων εκτάσεων του ΟΠΕΚΕΠΕ	
ΚΑΤΗΓΟΡΙΑ	ΕΜΒΑΔΟ (στρ)
ΕΠΙΛΕΞΙΜΟΙ ΒΟΣΚΟΤΟΠΟΙ ΕΝΤΟΣ ΠΕΡΙΦΕΡΕΙΑΚΗΣ ΕΝΟΤΗΤΑΣ	244.934,36
ΕΠΙΛΕΞΙΜΟΙ ΒΟΣΚΟΤΟΠΟΙ ΕΝΤΟΣ ΜΕΛΕΤΩΝ	97.357,53
ΕΠΙΛΕΞΙΜΟΙ ΒΟΣΚΟΤΟΠΟΙ ΕΝΤΟΣ ΔΙΑΧΕΙΡΙΖΟΜΕΝΩΝ ΕΚΤΑΣΕΩΝ	56.624,19
ΕΠΙΛΕΞΙΜΟΙ ΒΟΣΚΟΤΟΠΟΙ ΕΝΤΟΣ ΜΗ ΔΙΑΧΕΙΡΙΖΟΜΕΝΩΝ ΕΚΤΑΣΕΩΝ	40.733,34
ΕΠΙΛΕΞΙΜΟΙ ΒΟΣΚΟΤΟΠΟΙ ΕΝΤΟΣ ΧΟΡΤΟΛΙΒΑΔΙΚΩΝ ΕΚΤΑΣΕΩΝ	29.816,18
ΕΠΙΛΕΞΙΜΟΙ ΒΟΣΚΟΤΟΠΟΙ ΕΝΤΟΣ ΕΚΤΑΣΕΩΝ ΜΕ ΑΠΑΓΟΡΕΥΣΕΙΣ	580,67
ΧΟΡΤΟΛΙΒΑΔΙΚΕΣ ΕΚΤΑΣΕΙΣ ΕΚΤΟΣ ΕΠΙΛΕΞΙΜΩΝ ΒΟΣΚΟΤΟΠΩΝ	61.934,23

Α/Α 29 ΠΕ ΚΟΖΑΝΗΣ

Κατανομή των διαχειριστικών σχεδίων και των επιμέρους εκτάσεων αυτών	
ΚΑΤΗΓΟΡΙΑ	ΕΜΒΑΔΟ (στρ)
ΠΕΡΙΦΕΡΕΙΑΚΗ ΕΝΟΤΗΤΑ	3.517.031,42
ΔΙΑΧΕΙΡΙΣΤΙΚΕΣ ΜΕΛΕΤΕΣ	382.972,96
ΔΙΑΧΕΙΡΙΖΟΜΕΝΕΣ ΕΚΤΑΣΕΙΣ	249.202,64
ΜΗ ΔΙΑΧΕΙΡΙΖΟΜΕΝΕΣ ΕΚΤΑΣΕΙΣ	133.770,33
ΧΟΡΤΟΛΙΒΑΔΙΚΕΣ ΕΚΤΑΣΕΙΣ	105.890,91
ΕΚΤΑΣΕΙΣ ΜΕ ΑΠΑΓΟΡΕΥΣΕΙΣ ΒΟΣΚΗΣ	0,00

Στατιστικά στοιχεία των επιλέξιμων βοσκήσιμων εκτάσεων του ΟΠΕΚΕΠΕ	
ΚΑΤΗΓΟΡΙΑ	ΕΜΒΑΔΟ (στρ)
ΕΠΙΛΕΞΙΜΟΙ ΒΟΣΚΟΤΟΠΟΙ ΕΝΤΟΣ ΠΕΡΙΦΕΡΕΙΑΚΗΣ ΕΝΟΤΗΤΑΣ	1.109.086,96
ΕΠΙΛΕΞΙΜΟΙ ΒΟΣΚΟΤΟΠΟΙ ΕΝΤΟΣ ΜΕΛΕΤΩΝ	105.988,61
ΕΠΙΛΕΞΙΜΟΙ ΒΟΣΚΟΤΟΠΟΙ ΕΝΤΟΣ ΔΙΑΧΕΙΡΙΖΟΜΕΝΩΝ ΕΚΤΑΣΕΩΝ	32.969,28
ΕΠΙΛΕΞΙΜΟΙ ΒΟΣΚΟΤΟΠΟΙ ΕΝΤΟΣ ΜΗ ΔΙΑΧΕΙΡΙΖΟΜΕΝΩΝ ΕΚΤΑΣΕΩΝ	73.019,33
ΕΠΙΛΕΞΙΜΟΙ ΒΟΣΚΟΤΟΠΟΙ ΕΝΤΟΣ ΧΟΡΤΟΛΙΒΑΔΙΚΩΝ ΕΚΤΑΣΕΩΝ	67.084,30
ΕΠΙΛΕΞΙΜΟΙ ΒΟΣΚΟΤΟΠΟΙ ΕΝΤΟΣ ΕΚΤΑΣΕΩΝ ΜΕ ΑΠΑΓΟΡΕΥΣΕΙΣ	0,00
ΧΟΡΤΟΛΙΒΑΔΙΚΕΣ ΕΚΤΑΣΕΙΣ ΕΚΤΟΣ ΕΠΙΛΕΞΙΜΩΝ ΒΟΣΚΟΤΟΠΩΝ	38.806,61

Α/Α 30 ΠΕ ΚΟΡΙΝΘΙΑΣ

Κατανομή των διαχειριστικών σχεδίων και των επιμέρους εκτάσεων αυτών	
ΚΑΤΗΓΟΡΙΑ	ΕΜΒΑΔΟ (στρ)
ΠΕΡΙΦΕΡΕΙΑΚΗ ΕΝΟΤΗΤΑ	2.296.166,75
ΔΙΑΧΕΙΡΙΣΤΙΚΕΣ ΜΕΛΕΤΕΣ	350.092,35
ΔΙΑΧΕΙΡΙΖΟΜΕΝΕΣ ΕΚΤΑΣΕΙΣ	258.413,27
ΜΗ ΔΙΑΧΕΙΡΙΖΟΜΕΝΕΣ ΕΚΤΑΣΕΙΣ	91.679,07
ΧΟΡΤΟΛΙΒΑΔΙΚΕΣ ΕΚΤΑΣΕΙΣ	48.081,23
ΕΚΤΑΣΕΙΣ ΜΕ ΑΠΑΓΟΡΕΥΣΕΙΣ ΒΟΣΚΗΣ	0,00

Στατιστικά στοιχεία των επιλέξιμων βοσκήσιμων εκτάσεων του ΟΠΕΚΕΠΕ	
ΚΑΤΗΓΟΡΙΑ	ΕΜΒΑΔΟ (στρ)
ΕΠΙΛΕΞΙΜΟΙ ΒΟΣΚΟΤΟΠΟΙ ΕΝΤΟΣ ΠΕΡΙΦΕΡΕΙΑΚΗΣ ΕΝΟΤΗΤΑΣ	257.944,79
ΕΠΙΛΕΞΙΜΟΙ ΒΟΣΚΟΤΟΠΟΙ ΕΝΤΟΣ ΜΕΛΕΤΩΝ	79.321,71
ΕΠΙΛΕΞΙΜΟΙ ΒΟΣΚΟΤΟΠΟΙ ΕΝΤΟΣ ΔΙΑΧΕΙΡΙΖΟΜΕΝΩΝ ΕΚΤΑΣΕΩΝ	48.804,09
ΕΠΙΛΕΞΙΜΟΙ ΒΟΣΚΟΤΟΠΟΙ ΕΝΤΟΣ ΜΗ ΔΙΑΧΕΙΡΙΖΟΜΕΝΩΝ ΕΚΤΑΣΕΩΝ	30.517,62
ΕΠΙΛΕΞΙΜΟΙ ΒΟΣΚΟΤΟΠΟΙ ΕΝΤΟΣ ΧΟΡΤΟΛΙΒΑΔΙΚΩΝ ΕΚΤΑΣΕΩΝ	17.934,58
ΕΠΙΛΕΞΙΜΟΙ ΒΟΣΚΟΤΟΠΟΙ ΕΝΤΟΣ ΕΚΤΑΣΕΩΝ ΜΕ ΑΠΑΓΟΡΕΥΣΕΙΣ	0,00
ΧΟΡΤΟΛΙΒΑΔΙΚΕΣ ΕΚΤΑΣΕΙΣ ΕΚΤΟΣ ΕΠΙΛΕΞΙΜΩΝ ΒΟΣΚΟΤΟΠΩΝ	30.146,65

Α/Α 31 ΠΕ ΚΥΚΛΑΔΩΝ

Κατανομή των διαχειριστικών σχεδίων και των επιμέρους εκτάσεων αυτών	
ΚΑΤΗΓΟΡΙΑ	ΕΜΒΑΔΟ (στρ)
ΠΕΡΙΦΕΡΕΙΑΚΗ ΕΝΟΤΗΤΑ	2.599.350,84

ΔΙΑΧΕΙΡΙΣΤΙΚΕΣ ΜΕΛΕΤΕΣ	0,00
ΔΙΑΧΕΙΡΙΖΟΜΕΝΕΣ ΕΚΤΑΣΕΙΣ	0,00
ΜΗ ΔΙΑΧΕΙΡΙΖΟΜΕΝΕΣ ΕΚΤΑΣΕΙΣ	0,00
ΧΟΡΤΟΛΙΒΑΔΙΚΕΣ ΕΚΤΑΣΕΙΣ	0,00
ΕΚΤΑΣΕΙΣ ΜΕ ΑΠΑΓΟΡΕΥΣΕΙΣ ΒΟΣΚΗΣ	0,00

Στατιστικά στοιχεία των επιλέξιμων βοσκήσιμων εκτάσεων του ΟΠΕΚΕΠΕ	
ΚΑΤΗΓΟΡΙΑ	ΕΜΒΑΔΟ (στρ)
ΕΠΙΛΕΞΙΜΟΙ ΒΟΣΚΟΤΟΠΟΙ ΕΝΤΟΣ ΠΕΡΙΦΕΡΕΙΑΚΗΣ ΕΝΟΤΗΤΑΣ	1.201.574,37
ΕΠΙΛΕΞΙΜΟΙ ΒΟΣΚΟΤΟΠΟΙ ΕΝΤΟΣ ΜΕΛΕΤΩΝ	0,00
ΕΠΙΛΕΞΙΜΟΙ ΒΟΣΚΟΤΟΠΟΙ ΕΝΤΟΣ ΔΙΑΧΕΙΡΙΖΟΜΕΝΩΝ ΕΚΤΑΣΕΩΝ	0,00
ΕΠΙΛΕΞΙΜΟΙ ΒΟΣΚΟΤΟΠΟΙ ΕΝΤΟΣ ΜΗ ΔΙΑΧΕΙΡΙΖΟΜΕΝΩΝ ΕΚΤΑΣΕΩΝ	0,00
ΕΠΙΛΕΞΙΜΟΙ ΒΟΣΚΟΤΟΠΟΙ ΕΝΤΟΣ ΧΟΡΤΟΛΙΒΑΔΙΚΩΝ ΕΚΤΑΣΕΩΝ	0,00
ΕΠΙΛΕΞΙΜΟΙ ΒΟΣΚΟΤΟΠΟΙ ΕΝΤΟΣ ΕΚΤΑΣΕΩΝ ΜΕ ΑΠΑΓΟΡΕΥΣΕΙΣ	0,00
ΧΟΡΤΟΛΙΒΑΔΙΚΕΣ ΕΚΤΑΣΕΙΣ ΕΚΤΟΣ ΕΠΙΛΕΞΙΜΩΝ ΒΟΣΚΟΤΟΠΩΝ	0,00

Α/Α 32 ΠΕ ΛΑΚΩΝΙΑΣ

Κατανομή των διαχειριστικών σχεδίων και των επιμέρους εκτάσεων αυτών	
ΚΑΤΗΓΟΡΙΑ	ΕΜΒΑΔΟ (στρ)
ΠΕΡΙΦΕΡΕΙΑΚΗ ΕΝΟΤΗΤΑ	3.639.457,84
ΔΙΑΧΕΙΡΙΣΤΙΚΕΣ ΜΕΛΕΤΕΣ	794.597,14
ΔΙΑΧΕΙΡΙΖΟΜΕΝΕΣ ΕΚΤΑΣΕΙΣ	500.277,19
ΜΗ ΔΙΑΧΕΙΡΙΖΟΜΕΝΕΣ ΕΚΤΑΣΕΙΣ	294.319,95
ΧΟΡΤΟΛΙΒΑΔΙΚΕΣ ΕΚΤΑΣΕΙΣ	61.675,02
ΕΚΤΑΣΕΙΣ ΜΕ ΑΠΑΓΟΡΕΥΣΕΙΣ ΒΟΣΚΗΣ	9.151,67

Στατιστικά στοιχεία των επιλέξιμων βοσκήσιμων εκτάσεων του ΟΠΕΚΕΠΕ	
ΚΑΤΗΓΟΡΙΑ	ΕΜΒΑΔΟ (στρ)
ΕΠΙΛΕΞΙΜΟΙ ΒΟΣΚΟΤΟΠΟΙ ΕΝΤΟΣ ΠΕΡΙΦΕΡΕΙΑΚΗΣ ΕΝΟΤΗΤΑΣ	672.852,54
ΕΠΙΛΕΞΙΜΟΙ ΒΟΣΚΟΤΟΠΟΙ ΕΝΤΟΣ ΜΕΛΕΤΩΝ	94.212,07
ΕΠΙΛΕΞΙΜΟΙ ΒΟΣΚΟΤΟΠΟΙ ΕΝΤΟΣ ΔΙΑΧΕΙΡΙΖΟΜΕΝΩΝ ΕΚΤΑΣΕΩΝ	54.953,62
ΕΠΙΛΕΞΙΜΟΙ ΒΟΣΚΟΤΟΠΟΙ ΕΝΤΟΣ ΜΗ ΔΙΑΧΕΙΡΙΖΟΜΕΝΩΝ ΕΚΤΑΣΕΩΝ	39.258,45
ΕΠΙΛΕΞΙΜΟΙ ΒΟΣΚΟΤΟΠΟΙ ΕΝΤΟΣ ΧΟΡΤΟΛΙΒΑΔΙΚΩΝ ΕΚΤΑΣΕΩΝ	25.617,16
ΕΠΙΛΕΞΙΜΟΙ ΒΟΣΚΟΤΟΠΟΙ ΕΝΤΟΣ ΕΚΤΑΣΕΩΝ ΜΕ ΑΠΑΓΟΡΕΥΣΕΙΣ	6,15
ΧΟΡΤΟΛΙΒΑΔΙΚΕΣ ΕΚΤΑΣΕΙΣ ΕΚΤΟΣ ΕΠΙΛΕΞΙΜΩΝ ΒΟΣΚΟΤΟΠΩΝ	36.057,86

Α/Α 33 ΠΕ ΛΑΡΙΣΑΣ

Κατανομή των διαχειριστικών σχεδίων και των επιμέρους εκτάσεων αυτών	
ΚΑΤΗΓΟΡΙΑ	ΕΜΒΑΔΟ (στρ)
ΠΕΡΙΦΕΡΕΙΑΚΗ ΕΝΟΤΗΤΑ	5.385.604,80
ΔΙΑΧΕΙΡΙΣΤΙΚΕΣ ΜΕΛΕΤΕΣ	990.359,47
ΔΙΑΧΕΙΡΙΖΟΜΕΝΕΣ ΕΚΤΑΣΕΙΣ	705.369,69
ΜΗ ΔΙΑΧΕΙΡΙΖΟΜΕΝΕΣ ΕΚΤΑΣΕΙΣ	284.989,79
ΧΟΡΤΟΛΙΒΑΔΙΚΕΣ ΕΚΤΑΣΕΙΣ	111.188,64

ΕΚΤΑΣΕΙΣ ΜΕ ΑΠΑΓΟΡΕΥΣΕΙΣ ΒΟΣΚΗΣ	0,00
---------------------------------	------

Στατιστικά στοιχεία των επιλέξιμων βοσκήσιμων εκτάσεων του ΟΠΕΚΕΠΕ	
ΚΑΤΗΓΟΡΙΑ	ΕΜΒΑΔΟ (στρ)
ΕΠΙΛΕΞΙΜΟΙ ΒΟΣΚΟΤΟΠΟΙ ΕΝΤΟΣ ΠΕΡΙΦΕΡΕΙΑΚΗΣ ΕΝΟΤΗΤΑΣ	1.013.747,75
ΕΠΙΛΕΞΙΜΟΙ ΒΟΣΚΟΤΟΠΟΙ ΕΝΤΟΣ ΜΕΛΕΤΩΝ	216.689,01
ΕΠΙΛΕΞΙΜΟΙ ΒΟΣΚΟΤΟΠΟΙ ΕΝΤΟΣ ΔΙΑΧΕΙΡΙΖΟΜΕΝΩΝ ΕΚΤΑΣΕΩΝ	141.251,86
ΕΠΙΛΕΞΙΜΟΙ ΒΟΣΚΟΤΟΠΟΙ ΕΝΤΟΣ ΜΗ ΔΙΑΧΕΙΡΙΖΟΜΕΝΩΝ ΕΚΤΑΣΕΩΝ	75.437,14
ΕΠΙΛΕΞΙΜΟΙ ΒΟΣΚΟΤΟΠΟΙ ΕΝΤΟΣ ΧΟΡΤΟΛΙΒΑΔΙΚΩΝ ΕΚΤΑΣΕΩΝ	61.868,12
ΕΠΙΛΕΞΙΜΟΙ ΒΟΣΚΟΤΟΠΟΙ ΕΝΤΟΣ ΕΚΤΑΣΕΩΝ ΜΕ ΑΠΑΓΟΡΕΥΣΕΙΣ	0,00
ΧΟΡΤΟΛΙΒΑΔΙΚΕΣ ΕΚΤΑΣΕΙΣ ΕΚΤΟΣ ΕΠΙΛΕΞΙΜΩΝ ΒΟΣΚΟΤΟΠΩΝ	49.320,52

Α/Α 34 ΠΕ ΛΑΣΙΘΙΟΥ

Κατανομή των διαχειριστικών σχεδίων και των επιμέρους εκτάσεων αυτών	
ΚΑΤΗΓΟΡΙΑ	ΕΜΒΑΔΟ (στρ)
ΠΕΡΙΦΕΡΕΙΑΚΗ ΕΝΟΤΗΤΑ	1827677,186
ΔΙΑΧΕΙΡΙΣΤΙΚΕΣ ΜΕΛΕΤΕΣ	0,00
ΔΙΑΧΕΙΡΙΖΟΜΕΝΕΣ ΕΚΤΑΣΕΙΣ	0,00
ΜΗ ΔΙΑΧΕΙΡΙΖΟΜΕΝΕΣ ΕΚΤΑΣΕΙΣ	0,00
ΧΟΡΤΟΛΙΒΑΔΙΚΕΣ ΕΚΤΑΣΕΙΣ	0,00
ΕΚΤΑΣΕΙΣ ΜΕ ΑΠΑΓΟΡΕΥΣΕΙΣ ΒΟΣΚΗΣ	0,00

Στατιστικά στοιχεία των επιλέξιμων βοσκήσιμων εκτάσεων του ΟΠΕΚΕΠΕ	
ΚΑΤΗΓΟΡΙΑ	ΕΜΒΑΔΟ (στρ)
ΕΠΙΛΕΞΙΜΟΙ ΒΟΣΚΟΤΟΠΟΙ ΕΝΤΟΣ ΠΕΡΙΦΕΡΕΙΑΚΗΣ ΕΝΟΤΗΤΑΣ	1.002.267,55
ΕΠΙΛΕΞΙΜΟΙ ΒΟΣΚΟΤΟΠΟΙ ΕΝΤΟΣ ΜΕΛΕΤΩΝ	0,00
ΕΠΙΛΕΞΙΜΟΙ ΒΟΣΚΟΤΟΠΟΙ ΕΝΤΟΣ ΔΙΑΧΕΙΡΙΖΟΜΕΝΩΝ ΕΚΤΑΣΕΩΝ	0,00
ΕΠΙΛΕΞΙΜΟΙ ΒΟΣΚΟΤΟΠΟΙ ΕΝΤΟΣ ΜΗ ΔΙΑΧΕΙΡΙΖΟΜΕΝΩΝ ΕΚΤΑΣΕΩΝ	0,00
ΕΠΙΛΕΞΙΜΟΙ ΒΟΣΚΟΤΟΠΟΙ ΕΝΤΟΣ ΧΟΡΤΟΛΙΒΑΔΙΚΩΝ ΕΚΤΑΣΕΩΝ	0,00
ΕΠΙΛΕΞΙΜΟΙ ΒΟΣΚΟΤΟΠΟΙ ΕΝΤΟΣ ΕΚΤΑΣΕΩΝ ΜΕ ΑΠΑΓΟΡΕΥΣΕΙΣ	0,00
ΧΟΡΤΟΛΙΒΑΔΙΚΕΣ ΕΚΤΑΣΕΙΣ ΕΚΤΟΣ ΕΠΙΛΕΞΙΜΩΝ ΒΟΣΚΟΤΟΠΩΝ	0,00

Α/Α 35 ΠΕ ΛΕΣΒΟΥ

Κατανομή των διαχειριστικών σχεδίων και των επιμέρους εκτάσεων αυτών	
ΚΑΤΗΓΟΡΙΑ	ΕΜΒΑΔΟ (στρ)
ΠΕΡΙΦΕΡΕΙΑΚΗ ΕΝΟΤΗΤΑ	2.159.757,27
ΔΙΑΧΕΙΡΙΣΤΙΚΕΣ ΜΕΛΕΤΕΣ	3.595,11
ΔΙΑΧΕΙΡΙΖΟΜΕΝΕΣ ΕΚΤΑΣΕΙΣ	3.595,11
ΜΗ ΔΙΑΧΕΙΡΙΖΟΜΕΝΕΣ ΕΚΤΑΣΕΙΣ	0,00
ΧΟΡΤΟΛΙΒΑΔΙΚΕΣ ΕΚΤΑΣΕΙΣ	0,00
ΕΚΤΑΣΕΙΣ ΜΕ ΑΠΑΓΟΡΕΥΣΕΙΣ ΒΟΣΚΗΣ	0,00

Στατιστικά στοιχεία των επιλέξιμων βοσκήσιμων εκτάσεων του ΟΠΕΚΕΠΕ	
ΚΑΤΗΓΟΡΙΑ	ΕΜΒΑΔΟ (στρ)

ΕΠΙΛΕΞΙΜΟΙ ΒΟΣΚΟΤΟΠΟΙ ΕΝΤΟΣ ΠΕΡΙΦΕΡΕΙΑΚΗΣ ΕΝΟΤΗΤΑΣ	807.024,88
ΕΠΙΛΕΞΙΜΟΙ ΒΟΣΚΟΤΟΠΟΙ ΕΝΤΟΣ ΜΕΛΕΤΩΝ	0,00
ΕΠΙΛΕΞΙΜΟΙ ΒΟΣΚΟΤΟΠΟΙ ΕΝΤΟΣ ΔΙΑΧΕΙΡΙΖΟΜΕΝΩΝ ΕΚΤΑΣΕΩΝ	0,00
ΕΠΙΛΕΞΙΜΟΙ ΒΟΣΚΟΤΟΠΟΙ ΕΝΤΟΣ ΜΗ ΔΙΑΧΕΙΡΙΖΟΜΕΝΩΝ ΕΚΤΑΣΕΩΝ	0,00
ΕΠΙΛΕΞΙΜΟΙ ΒΟΣΚΟΤΟΠΟΙ ΕΝΤΟΣ ΧΟΡΤΟΛΙΒΑΔΙΚΩΝ ΕΚΤΑΣΕΩΝ	0,00
ΕΠΙΛΕΞΙΜΟΙ ΒΟΣΚΟΤΟΠΟΙ ΕΝΤΟΣ ΕΚΤΑΣΕΩΝ ΜΕ ΑΠΑΓΟΡΕΥΣΕΙΣ	0,00
ΧΟΡΤΟΛΙΒΑΔΙΚΕΣ ΕΚΤΑΣΕΙΣ ΕΚΤΟΣ ΕΠΙΛΕΞΙΜΩΝ ΒΟΣΚΟΤΟΠΩΝ	0,00

Α/Α 36 ΠΕ ΛΕΥΚΑΔΟΣ

Κατανομή των διαχειριστικών σχεδίων και των επιμέρους εκτάσεων αυτών	
ΚΑΤΗΓΟΡΙΑ	ΕΜΒΑΔΟ (στρ)
ΠΕΡΙΦΕΡΕΙΑΚΗ ΕΝΟΤΗΤΑ	354.923,61
ΔΙΑΧΕΙΡΙΣΤΙΚΕΣ ΜΕΛΕΤΕΣ	0,00
ΔΙΑΧΕΙΡΙΖΟΜΕΝΕΣ ΕΚΤΑΣΕΙΣ	0,00
ΜΗ ΔΙΑΧΕΙΡΙΖΟΜΕΝΕΣ ΕΚΤΑΣΕΙΣ	0,00
ΧΟΡΤΟΛΙΒΑΔΙΚΕΣ ΕΚΤΑΣΕΙΣ	0,00
ΕΚΤΑΣΕΙΣ ΜΕ ΑΠΑΓΟΡΕΥΣΕΙΣ ΒΟΣΚΗΣ	0,00

Στατιστικά στοιχεία των επιλέξιμων βοσκήσιμων εκτάσεων του ΟΠΕΚΕΠΕ	
ΚΑΤΗΓΟΡΙΑ	ΕΜΒΑΔΟ (στρ)
ΕΠΙΛΕΞΙΜΟΙ ΒΟΣΚΟΤΟΠΟΙ ΕΝΤΟΣ ΠΕΡΙΦΕΡΕΙΑΚΗΣ ΕΝΟΤΗΤΑΣ	49.141,02
ΕΠΙΛΕΞΙΜΟΙ ΒΟΣΚΟΤΟΠΟΙ ΕΝΤΟΣ ΜΕΛΕΤΩΝ	0,00
ΕΠΙΛΕΞΙΜΟΙ ΒΟΣΚΟΤΟΠΟΙ ΕΝΤΟΣ ΔΙΑΧΕΙΡΙΖΟΜΕΝΩΝ ΕΚΤΑΣΕΩΝ	0,00
ΕΠΙΛΕΞΙΜΟΙ ΒΟΣΚΟΤΟΠΟΙ ΕΝΤΟΣ ΜΗ ΔΙΑΧΕΙΡΙΖΟΜΕΝΩΝ ΕΚΤΑΣΕΩΝ	0,00
ΕΠΙΛΕΞΙΜΟΙ ΒΟΣΚΟΤΟΠΟΙ ΕΝΤΟΣ ΧΟΡΤΟΛΙΒΑΔΙΚΩΝ ΕΚΤΑΣΕΩΝ	0,00
ΕΠΙΛΕΞΙΜΟΙ ΒΟΣΚΟΤΟΠΟΙ ΕΝΤΟΣ ΕΚΤΑΣΕΩΝ ΜΕ ΑΠΑΓΟΡΕΥΣΕΙΣ	0,00
ΧΟΡΤΟΛΙΒΑΔΙΚΕΣ ΕΚΤΑΣΕΙΣ ΕΚΤΟΣ ΕΠΙΛΕΞΙΜΩΝ ΒΟΣΚΟΤΟΠΩΝ	0,00

Α/Α 37 ΠΕ ΜΑΓΝΗΣΙΑΣ

Κατανομή των διαχειριστικών σχεδίων και των επιμέρους εκτάσεων αυτών	
ΚΑΤΗΓΟΡΙΑ	ΕΜΒΑΔΟ (στρ)
ΠΕΡΙΦΕΡΕΙΑΚΗ ΕΝΟΤΗΤΑ	2.639.117,69
ΔΙΑΧΕΙΡΙΣΤΙΚΕΣ ΜΕΛΕΤΕΣ	123.223,94
ΔΙΑΧΕΙΡΙΖΟΜΕΝΕΣ ΕΚΤΑΣΕΙΣ	94.019,70
ΜΗ ΔΙΑΧΕΙΡΙΖΟΜΕΝΕΣ ΕΚΤΑΣΕΙΣ	29.204,24
ΧΟΡΤΟΛΙΒΑΔΙΚΕΣ ΕΚΤΑΣΕΙΣ	428,25
ΕΚΤΑΣΕΙΣ ΜΕ ΑΠΑΓΟΡΕΥΣΕΙΣ ΒΟΣΚΗΣ	0,00

Στατιστικά στοιχεία των επιλέξιμων βοσκήσιμων εκτάσεων του ΟΠΕΚΕΠΕ	
ΚΑΤΗΓΟΡΙΑ	ΕΜΒΑΔΟ (στρ)
ΕΠΙΛΕΞΙΜΟΙ ΒΟΣΚΟΤΟΠΟΙ ΕΝΤΟΣ ΠΕΡΙΦΕΡΕΙΑΚΗΣ ΕΝΟΤΗΤΑΣ	266.776,32
ΕΠΙΛΕΞΙΜΟΙ ΒΟΣΚΟΤΟΠΟΙ ΕΝΤΟΣ ΜΕΛΕΤΩΝ	13.270,08
ΕΠΙΛΕΞΙΜΟΙ ΒΟΣΚΟΤΟΠΟΙ ΕΝΤΟΣ ΔΙΑΧΕΙΡΙΖΟΜΕΝΩΝ ΕΚΤΑΣΕΩΝ	9.485,97
ΕΠΙΛΕΞΙΜΟΙ ΒΟΣΚΟΤΟΠΟΙ ΕΝΤΟΣ ΜΗ ΔΙΑΧΕΙΡΙΖΟΜΕΝΩΝ ΕΚΤΑΣΕΩΝ	3.784,12

ΕΠΙΛΕΞΙΜΟΙ ΒΟΣΚΟΤΟΠΟΙ ΕΝΤΟΣ ΧΟΡΤΟΛΙΒΑΔΙΚΩΝ ΕΚΤΑΣΕΩΝ	422,55
ΕΠΙΛΕΞΙΜΟΙ ΒΟΣΚΟΤΟΠΟΙ ΕΝΤΟΣ ΕΚΤΑΣΕΩΝ ΜΕ ΑΠΑΓΟΡΕΥΣΕΙΣ	0,00
ΧΟΡΤΟΛΙΒΑΔΙΚΕΣ ΕΚΤΑΣΕΙΣ ΕΚΤΟΣ ΕΠΙΛΕΞΙΜΩΝ ΒΟΣΚΟΤΟΠΩΝ	5,71

Α/Α 38 ΠΕ ΜΕΣΣΗΝΙΑΣ

Κατανομή των διαχειριστικών σχεδίων και των επιμέρους εκτάσεων αυτών	
ΚΑΤΗΓΟΡΙΑ	ΕΜΒΑΔΟ (στρ)
ΠΕΡΙΦΕΡΕΙΑΚΗ ΕΝΟΤΗΤΑ	2.996.934,10
ΔΙΑΧΕΙΡΙΣΤΙΚΕΣ ΜΕΛΕΤΕΣ	215.248,27
ΔΙΑΧΕΙΡΙΖΟΜΕΝΕΣ ΕΚΤΑΣΕΙΣ	179.479,68
ΜΗ ΔΙΑΧΕΙΡΙΖΟΜΕΝΕΣ ΕΚΤΑΣΕΙΣ	35.768,59
ΧΟΡΤΟΛΙΒΑΔΙΚΕΣ ΕΚΤΑΣΕΙΣ	6.744,81
ΕΚΤΑΣΕΙΣ ΜΕ ΑΠΑΓΟΡΕΥΣΕΙΣ ΒΟΣΚΗΣ	33.694,79

Στατιστικά στοιχεία των επιλέξιμων βοσκήσιμων εκτάσεων του ΟΠΕΚΕΠΕ	
ΚΑΤΗΓΟΡΙΑ	ΕΜΒΑΔΟ (στρ)
ΕΠΙΛΕΞΙΜΟΙ ΒΟΣΚΟΤΟΠΟΙ ΕΝΤΟΣ ΠΕΡΙΦΕΡΕΙΑΚΗΣ ΕΝΟΤΗΤΑΣ	264.317,32
ΕΠΙΛΕΞΙΜΟΙ ΒΟΣΚΟΤΟΠΟΙ ΕΝΤΟΣ ΜΕΛΕΤΩΝ	34.927,34
ΕΠΙΛΕΞΙΜΟΙ ΒΟΣΚΟΤΟΠΟΙ ΕΝΤΟΣ ΔΙΑΧΕΙΡΙΖΟΜΕΝΩΝ ΕΚΤΑΣΕΩΝ	25.587,87
ΕΠΙΛΕΞΙΜΟΙ ΒΟΣΚΟΤΟΠΟΙ ΕΝΤΟΣ ΜΗ ΔΙΑΧΕΙΡΙΖΟΜΕΝΩΝ ΕΚΤΑΣΕΩΝ	9.339,46
ΕΠΙΛΕΞΙΜΟΙ ΒΟΣΚΟΤΟΠΟΙ ΕΝΤΟΣ ΧΟΡΤΟΛΙΒΑΔΙΚΩΝ ΕΚΤΑΣΕΩΝ	2.403,70
ΕΠΙΛΕΞΙΜΟΙ ΒΟΣΚΟΤΟΠΟΙ ΕΝΤΟΣ ΕΚΤΑΣΕΩΝ ΜΕ ΑΠΑΓΟΡΕΥΣΕΙΣ	10.647,69
ΧΟΡΤΟΛΙΒΑΔΙΚΕΣ ΕΚΤΑΣΕΙΣ ΕΚΤΟΣ ΕΠΙΛΕΞΙΜΩΝ ΒΟΣΚΟΤΟΠΩΝ	4.341,11

Α/Α 39 ΠΕ ΞΑΝΘΗΣ

Κατανομή των διαχειριστικών σχεδίων και των επιμέρους εκτάσεων αυτών	
ΚΑΤΗΓΟΡΙΑ	ΕΜΒΑΔΟ (στρ)
ΠΕΡΙΦΕΡΕΙΑΚΗ ΕΝΟΤΗΤΑ	1.795.695,06
ΔΙΑΧΕΙΡΙΣΤΙΚΕΣ ΜΕΛΕΤΕΣ	1.112.743,29
ΔΙΑΧΕΙΡΙΖΟΜΕΝΕΣ ΕΚΤΑΣΕΙΣ	855.725,70
ΜΗ ΔΙΑΧΕΙΡΙΖΟΜΕΝΕΣ ΕΚΤΑΣΕΙΣ	257.017,59
ΧΟΡΤΟΛΙΒΑΔΙΚΕΣ ΕΚΤΑΣΕΙΣ	163.187,53
ΕΚΤΑΣΕΙΣ ΜΕ ΑΠΑΓΟΡΕΥΣΕΙΣ ΒΟΣΚΗΣ	65,08

Στατιστικά στοιχεία των επιλέξιμων βοσκήσιμων εκτάσεων του ΟΠΕΚΕΠΕ	
ΚΑΤΗΓΟΡΙΑ	ΕΜΒΑΔΟ (στρ)
ΕΠΙΛΕΞΙΜΟΙ ΒΟΣΚΟΤΟΠΟΙ ΕΝΤΟΣ ΠΕΡΙΦΕΡΕΙΑΚΗΣ ΕΝΟΤΗΤΑΣ	221.662,48
ΕΠΙΛΕΞΙΜΟΙ ΒΟΣΚΟΤΟΠΟΙ ΕΝΤΟΣ ΜΕΛΕΤΩΝ	170.668,24
ΕΠΙΛΕΞΙΜΟΙ ΒΟΣΚΟΤΟΠΟΙ ΕΝΤΟΣ ΔΙΑΧΕΙΡΙΖΟΜΕΝΩΝ ΕΚΤΑΣΕΩΝ	76.600,57
ΕΠΙΛΕΞΙΜΟΙ ΒΟΣΚΟΤΟΠΟΙ ΕΝΤΟΣ ΜΗ ΔΙΑΧΕΙΡΙΖΟΜΕΝΩΝ ΕΚΤΑΣΕΩΝ	94.067,67
ΕΠΙΛΕΞΙΜΟΙ ΒΟΣΚΟΤΟΠΟΙ ΕΝΤΟΣ ΧΟΡΤΟΛΙΒΑΔΙΚΩΝ ΕΚΤΑΣΕΩΝ	77.641,50
ΕΠΙΛΕΞΙΜΟΙ ΒΟΣΚΟΤΟΠΟΙ ΕΝΤΟΣ ΕΚΤΑΣΕΩΝ ΜΕ ΑΠΑΓΟΡΕΥΣΕΙΣ	32,89
ΧΟΡΤΟΛΙΒΑΔΙΚΕΣ ΕΚΤΑΣΕΙΣ ΕΚΤΟΣ ΕΠΙΛΕΞΙΜΩΝ ΒΟΣΚΟΤΟΠΩΝ	85.546,03

Α/Α 40 ΠΕ ΠΕΙΡΑΙΩΣ_ΚΑΙ_ΝΗΣΩΝ

Κατανομή των διαχειριστικών σχεδίων και των επιμέρους εκτάσεων αυτών	
ΚΑΤΗΓΟΡΙΑ	ΕΜΒΑΔΟ (στρ)
ΠΕΡΙΦΕΡΕΙΑΚΗ ΕΝΟΤΗΤΑ	935.407,71
ΔΙΑΧΕΙΡΙΣΤΙΚΕΣ ΜΕΛΕΤΕΣ	0,00
ΔΙΑΧΕΙΡΙΖΟΜΕΝΕΣ ΕΚΤΑΣΕΙΣ	0,00
ΜΗ ΔΙΑΧΕΙΡΙΖΟΜΕΝΕΣ ΕΚΤΑΣΕΙΣ	0,00
ΧΟΡΤΟΛΙΒΑΔΙΚΕΣ ΕΚΤΑΣΕΙΣ	0,00
ΕΚΤΑΣΕΙΣ ΜΕ ΑΠΑΓΟΡΕΥΣΕΙΣ ΒΟΣΚΗΣ	0,00

Στατιστικά στοιχεία των επιλέξιμων βοσκήσιμων εκτάσεων του ΟΠΕΚΕΠΕ	
ΚΑΤΗΓΟΡΙΑ	ΕΜΒΑΔΟ (στρ)
ΕΠΙΛΕΞΙΜΟΙ ΒΟΣΚΟΤΟΠΟΙ ΕΝΤΟΣ ΠΕΡΙΦΕΡΕΙΑΚΗΣ ΕΝΟΤΗΤΑΣ	186.709,20
ΕΠΙΛΕΞΙΜΟΙ ΒΟΣΚΟΤΟΠΟΙ ΕΝΤΟΣ ΜΕΛΕΤΩΝ	0,00
ΕΠΙΛΕΞΙΜΟΙ ΒΟΣΚΟΤΟΠΟΙ ΕΝΤΟΣ ΔΙΑΧΕΙΡΙΖΟΜΕΝΩΝ ΕΚΤΑΣΕΩΝ	0,00
ΕΠΙΛΕΞΙΜΟΙ ΒΟΣΚΟΤΟΠΟΙ ΕΝΤΟΣ ΜΗ ΔΙΑΧΕΙΡΙΖΟΜΕΝΩΝ ΕΚΤΑΣΕΩΝ	0,00
ΕΠΙΛΕΞΙΜΟΙ ΒΟΣΚΟΤΟΠΟΙ ΕΝΤΟΣ ΧΟΡΤΟΛΙΒΑΔΙΚΩΝ ΕΚΤΑΣΕΩΝ	0,00
ΕΠΙΛΕΞΙΜΟΙ ΒΟΣΚΟΤΟΠΟΙ ΕΝΤΟΣ ΕΚΤΑΣΕΩΝ ΜΕ ΑΠΑΓΟΡΕΥΣΕΙΣ	0,00
ΧΟΡΤΟΛΙΒΑΔΙΚΕΣ ΕΚΤΑΣΕΙΣ ΕΚΤΟΣ ΕΠΙΛΕΞΙΜΩΝ ΒΟΣΚΟΤΟΠΩΝ	0,00

Α/Α 41 ΠΕ ΠΕΛΛΑΣ

Κατανομή των διαχειριστικών σχεδίων και των επιμέρους εκτάσεων αυτών	
ΚΑΤΗΓΟΡΙΑ	ΕΜΒΑΔΟ (στρ)
ΠΕΡΙΦΕΡΕΙΑΚΗ ΕΝΟΤΗΤΑ	2.505.834,84
ΔΙΑΧΕΙΡΙΣΤΙΚΕΣ ΜΕΛΕΤΕΣ	723.148,55
ΔΙΑΧΕΙΡΙΖΟΜΕΝΕΣ ΕΚΤΑΣΕΙΣ	559.333,65
ΜΗ ΔΙΑΧΕΙΡΙΖΟΜΕΝΕΣ ΕΚΤΑΣΕΙΣ	163.814,90
ΧΟΡΤΟΛΙΒΑΔΙΚΕΣ ΕΚΤΑΣΕΙΣ	50.772,68
ΕΚΤΑΣΕΙΣ ΜΕ ΑΠΑΓΟΡΕΥΣΕΙΣ ΒΟΣΚΗΣ	698,84

Στατιστικά στοιχεία των επιλέξιμων βοσκήσιμων εκτάσεων του ΟΠΕΚΕΠΕ	
ΚΑΤΗΓΟΡΙΑ	ΕΜΒΑΔΟ (στρ)
ΕΠΙΛΕΞΙΜΟΙ ΒΟΣΚΟΤΟΠΟΙ ΕΝΤΟΣ ΠΕΡΙΦΕΡΕΙΑΚΗΣ ΕΝΟΤΗΤΑΣ	384.152,48
ΕΠΙΛΕΞΙΜΟΙ ΒΟΣΚΟΤΟΠΟΙ ΕΝΤΟΣ ΜΕΛΕΤΩΝ	84.042,51
ΕΠΙΛΕΞΙΜΟΙ ΒΟΣΚΟΤΟΠΟΙ ΕΝΤΟΣ ΔΙΑΧΕΙΡΙΖΟΜΕΝΩΝ ΕΚΤΑΣΕΩΝ	49.837,21
ΕΠΙΛΕΞΙΜΟΙ ΒΟΣΚΟΤΟΠΟΙ ΕΝΤΟΣ ΜΗ ΔΙΑΧΕΙΡΙΖΟΜΕΝΩΝ ΕΚΤΑΣΕΩΝ	34.205,30
ΕΠΙΛΕΞΙΜΟΙ ΒΟΣΚΟΤΟΠΟΙ ΕΝΤΟΣ ΧΟΡΤΟΛΙΒΑΔΙΚΩΝ ΕΚΤΑΣΕΩΝ	14.059,61
ΕΠΙΛΕΞΙΜΟΙ ΒΟΣΚΟΤΟΠΟΙ ΕΝΤΟΣ ΕΚΤΑΣΕΩΝ ΜΕ ΑΠΑΓΟΡΕΥΣΕΙΣ	25,47
ΧΟΡΤΟΛΙΒΑΔΙΚΕΣ ΕΚΤΑΣΕΙΣ ΕΚΤΟΣ ΕΠΙΛΕΞΙΜΩΝ ΒΟΣΚΟΤΟΠΩΝ	36.713,08

Α/Α 42 ΠΕ ΠΙΕΡΙΑΣ

Κατανομή των διαχειριστικών σχεδίων και των επιμέρους εκτάσεων αυτών	
ΚΑΤΗΓΟΡΙΑ	ΕΜΒΑΔΟ (στρ)
ΠΕΡΙΦΕΡΕΙΑΚΗ ΕΝΟΤΗΤΑ	1.523.978,32

ΔΙΑΧΕΙΡΙΣΤΙΚΕΣ ΜΕΛΕΤΕΣ	524.811,70
ΔΙΑΧΕΙΡΙΖΟΜΕΝΕΣ ΕΚΤΑΣΕΙΣ	377.369,21
ΜΗ ΔΙΑΧΕΙΡΙΖΟΜΕΝΕΣ ΕΚΤΑΣΕΙΣ	147.442,50
ΧΟΡΤΟΛΙΒΑΔΙΚΕΣ ΕΚΤΑΣΕΙΣ	30.231,53
ΕΚΤΑΣΕΙΣ ΜΕ ΑΠΑΓΟΡΕΥΣΕΙΣ ΒΟΣΚΗΣ	0,00

Στατιστικά στοιχεία των επιλέξιμων βοσκήσιμων εκτάσεων του ΟΠΕΚΕΠΕ	
ΚΑΤΗΓΟΡΙΑ	ΕΜΒΑΔΟ (στρ)
ΕΠΙΛΕΞΙΜΟΙ ΒΟΣΚΟΤΟΠΟΙ ΕΝΤΟΣ ΠΕΡΙΦΕΡΕΙΑΚΗΣ ΕΝΟΤΗΤΑΣ	47.408,73
ΕΠΙΛΕΞΙΜΟΙ ΒΟΣΚΟΤΟΠΟΙ ΕΝΤΟΣ ΜΕΛΕΤΩΝ	16.111,05
ΕΠΙΛΕΞΙΜΟΙ ΒΟΣΚΟΤΟΠΟΙ ΕΝΤΟΣ ΔΙΑΧΕΙΡΙΖΟΜΕΝΩΝ ΕΚΤΑΣΕΩΝ	7.174,57
ΕΠΙΛΕΞΙΜΟΙ ΒΟΣΚΟΤΟΠΟΙ ΕΝΤΟΣ ΜΗ ΔΙΑΧΕΙΡΙΖΟΜΕΝΩΝ ΕΚΤΑΣΕΩΝ	8.936,47
ΕΠΙΛΕΞΙΜΟΙ ΒΟΣΚΟΤΟΠΟΙ ΕΝΤΟΣ ΧΟΡΤΟΛΙΒΑΔΙΚΩΝ ΕΚΤΑΣΕΩΝ	4.850,83
ΕΠΙΛΕΞΙΜΟΙ ΒΟΣΚΟΤΟΠΟΙ ΕΝΤΟΣ ΕΚΤΑΣΕΩΝ ΜΕ ΑΠΑΓΟΡΕΥΣΕΙΣ	0,00
ΧΟΡΤΟΛΙΒΑΔΙΚΕΣ ΕΚΤΑΣΕΙΣ ΕΚΤΟΣ ΕΠΙΛΕΞΙΜΩΝ ΒΟΣΚΟΤΟΠΩΝ	25.380,70

Α/Α 43 ΠΕ ΠΡΕΒΕΖΗΣ

Κατανομή των διαχειριστικών σχεδίων και των επιμέρους εκτάσεων αυτών	
ΚΑΤΗΓΟΡΙΑ	ΕΜΒΑΔΟ (στρ)
ΠΕΡΙΦΕΡΕΙΑΚΗ ΕΝΟΤΗΤΑ	1.036.369,31
ΔΙΑΧΕΙΡΙΣΤΙΚΕΣ ΜΕΛΕΤΕΣ	1.388,27
ΔΙΑΧΕΙΡΙΖΟΜΕΝΕΣ ΕΚΤΑΣΕΙΣ	1.343,35
ΜΗ ΔΙΑΧΕΙΡΙΖΟΜΕΝΕΣ ΕΚΤΑΣΕΙΣ	44,92
ΧΟΡΤΟΛΙΒΑΔΙΚΕΣ ΕΚΤΑΣΕΙΣ	0,00
ΕΚΤΑΣΕΙΣ ΜΕ ΑΠΑΓΟΡΕΥΣΕΙΣ ΒΟΣΚΗΣ	0,00

Στατιστικά στοιχεία των επιλέξιμων βοσκήσιμων εκτάσεων του ΟΠΕΚΕΠΕ	
ΚΑΤΗΓΟΡΙΑ	ΕΜΒΑΔΟ (στρ)
ΕΠΙΛΕΞΙΜΟΙ ΒΟΣΚΟΤΟΠΟΙ ΕΝΤΟΣ ΠΕΡΙΦΕΡΕΙΑΚΗΣ ΕΝΟΤΗΤΑΣ	178.265,35
ΕΠΙΛΕΞΙΜΟΙ ΒΟΣΚΟΤΟΠΟΙ ΕΝΤΟΣ ΜΕΛΕΤΩΝ	2,28
ΕΠΙΛΕΞΙΜΟΙ ΒΟΣΚΟΤΟΠΟΙ ΕΝΤΟΣ ΔΙΑΧΕΙΡΙΖΟΜΕΝΩΝ ΕΚΤΑΣΕΩΝ	1,73
ΕΠΙΛΕΞΙΜΟΙ ΒΟΣΚΟΤΟΠΟΙ ΕΝΤΟΣ ΜΗ ΔΙΑΧΕΙΡΙΖΟΜΕΝΩΝ ΕΚΤΑΣΕΩΝ	0,55
ΕΠΙΛΕΞΙΜΟΙ ΒΟΣΚΟΤΟΠΟΙ ΕΝΤΟΣ ΧΟΡΤΟΛΙΒΑΔΙΚΩΝ ΕΚΤΑΣΕΩΝ	0,00
ΕΠΙΛΕΞΙΜΟΙ ΒΟΣΚΟΤΟΠΟΙ ΕΝΤΟΣ ΕΚΤΑΣΕΩΝ ΜΕ ΑΠΑΓΟΡΕΥΣΕΙΣ	0,00
ΧΟΡΤΟΛΙΒΑΔΙΚΕΣ ΕΚΤΑΣΕΙΣ ΕΚΤΟΣ ΕΠΙΛΕΞΙΜΩΝ ΒΟΣΚΟΤΟΠΩΝ	0,00

Α/Α 44 ΠΕ ΡΕΘΥΜΝΟΥ

Κατανομή των διαχειριστικών σχεδίων και των επιμέρους εκτάσεων αυτών	
ΚΑΤΗΓΟΡΙΑ	ΕΜΒΑΔΟ (στρ)
ΠΕΡΙΦΕΡΕΙΑΚΗ ΕΝΟΤΗΤΑ	1.496.106,08
ΔΙΑΧΕΙΡΙΣΤΙΚΕΣ ΜΕΛΕΤΕΣ	0,00
ΔΙΑΧΕΙΡΙΖΟΜΕΝΕΣ ΕΚΤΑΣΕΙΣ	0,00
ΜΗ ΔΙΑΧΕΙΡΙΖΟΜΕΝΕΣ ΕΚΤΑΣΕΙΣ	0,00
ΧΟΡΤΟΛΙΒΑΔΙΚΕΣ ΕΚΤΑΣΕΙΣ	0,00

ΕΚΤΑΣΕΙΣ ΜΕ ΑΠΑΓΟΡΕΥΣΕΙΣ ΒΟΣΚΗΣ	0,00
---------------------------------	------

Στατιστικά στοιχεία των επιλέξιμων βοσκήσιμων εκτάσεων του ΟΠΕΚΕΠΕ	
ΚΑΤΗΓΟΡΙΑ	ΕΜΒΑΔΟ (στρ)
ΕΠΙΛΕΞΙΜΟΙ ΒΟΣΚΟΤΟΠΟΙ ΕΝΤΟΣ ΠΕΡΙΦΕΡΕΙΑΚΗΣ ΕΝΟΤΗΤΑΣ	812.932,78
ΕΠΙΛΕΞΙΜΟΙ ΒΟΣΚΟΤΟΠΟΙ ΕΝΤΟΣ ΜΕΛΕΤΩΝ	0,00
ΕΠΙΛΕΞΙΜΟΙ ΒΟΣΚΟΤΟΠΟΙ ΕΝΤΟΣ ΔΙΑΧΕΙΡΙΖΟΜΕΝΩΝ ΕΚΤΑΣΕΩΝ	0,00
ΕΠΙΛΕΞΙΜΟΙ ΒΟΣΚΟΤΟΠΟΙ ΕΝΤΟΣ ΜΗ ΔΙΑΧΕΙΡΙΖΟΜΕΝΩΝ ΕΚΤΑΣΕΩΝ	0,00
ΕΠΙΛΕΞΙΜΟΙ ΒΟΣΚΟΤΟΠΟΙ ΕΝΤΟΣ ΧΟΡΤΟΛΙΒΑΔΙΚΩΝ ΕΚΤΑΣΕΩΝ	0,00
ΕΠΙΛΕΞΙΜΟΙ ΒΟΣΚΟΤΟΠΟΙ ΕΝΤΟΣ ΕΚΤΑΣΕΩΝ ΜΕ ΑΠΑΓΟΡΕΥΣΕΙΣ	0,00
ΧΟΡΤΟΛΙΒΑΔΙΚΕΣ ΕΚΤΑΣΕΙΣ ΕΚΤΟΣ ΕΠΙΛΕΞΙΜΩΝ ΒΟΣΚΟΤΟΠΩΝ	0,00

Α/Α 45 ΠΕ ΡΟΔΟΠΗΣ

Κατανομή των διαχειριστικών σχεδίων και των επιμέρους εκτάσεων αυτών	
ΚΑΤΗΓΟΡΙΑ	ΕΜΒΑΔΟ (στρ)
ΠΕΡΙΦΕΡΕΙΑΚΗ ΕΝΟΤΗΤΑ	2.550.229,28
ΔΙΑΧΕΙΡΙΣΤΙΚΕΣ ΜΕΛΕΤΕΣ	858.424,93
ΔΙΑΧΕΙΡΙΖΟΜΕΝΕΣ ΕΚΤΑΣΕΙΣ	721.157,80
ΜΗ ΔΙΑΧΕΙΡΙΖΟΜΕΝΕΣ ΕΚΤΑΣΕΙΣ	137.267,13
ΧΟΡΤΟΛΙΒΑΔΙΚΕΣ ΕΚΤΑΣΕΙΣ	39.308,99
ΕΚΤΑΣΕΙΣ ΜΕ ΑΠΑΓΟΡΕΥΣΕΙΣ ΒΟΣΚΗΣ	0,00

Στατιστικά στοιχεία των επιλέξιμων βοσκήσιμων εκτάσεων του ΟΠΕΚΕΠΕ	
ΚΑΤΗΓΟΡΙΑ	ΕΜΒΑΔΟ (στρ)
ΕΠΙΛΕΞΙΜΟΙ ΒΟΣΚΟΤΟΠΟΙ ΕΝΤΟΣ ΠΕΡΙΦΕΡΕΙΑΚΗΣ ΕΝΟΤΗΤΑΣ	286.342,25
ΕΠΙΛΕΞΙΜΟΙ ΒΟΣΚΟΤΟΠΟΙ ΕΝΤΟΣ ΜΕΛΕΤΩΝ	122.252,38
ΕΠΙΛΕΞΙΜΟΙ ΒΟΣΚΟΤΟΠΟΙ ΕΝΤΟΣ ΔΙΑΧΕΙΡΙΖΟΜΕΝΩΝ ΕΚΤΑΣΕΩΝ	77.915,28
ΕΠΙΛΕΞΙΜΟΙ ΒΟΣΚΟΤΟΠΟΙ ΕΝΤΟΣ ΜΗ ΔΙΑΧΕΙΡΙΖΟΜΕΝΩΝ ΕΚΤΑΣΕΩΝ	44.337,10
ΕΠΙΛΕΞΙΜΟΙ ΒΟΣΚΟΤΟΠΟΙ ΕΝΤΟΣ ΧΟΡΤΟΛΙΒΑΔΙΚΩΝ ΕΚΤΑΣΕΩΝ	24.067,89
ΕΠΙΛΕΞΙΜΟΙ ΒΟΣΚΟΤΟΠΟΙ ΕΝΤΟΣ ΕΚΤΑΣΕΩΝ ΜΕ ΑΠΑΓΟΡΕΥΣΕΙΣ	0,00
ΧΟΡΤΟΛΙΒΑΔΙΚΕΣ ΕΚΤΑΣΕΙΣ ΕΚΤΟΣ ΕΠΙΛΕΞΙΜΩΝ ΒΟΣΚΟΤΟΠΩΝ	15.241,11

Α/Α 46 ΠΕ ΣΑΜΟΥ

Κατανομή των διαχειριστικών σχεδίων και των επιμέρους εκτάσεων αυτών	
ΚΑΤΗΓΟΡΙΑ	ΕΜΒΑΔΟ (στρ)
ΠΕΡΙΦΕΡΕΙΑΚΗ ΕΝΟΤΗΤΑ	780.622,20
ΔΙΑΧΕΙΡΙΣΤΙΚΕΣ ΜΕΛΕΤΕΣ	0,00
ΔΙΑΧΕΙΡΙΖΟΜΕΝΕΣ ΕΚΤΑΣΕΙΣ	0,00
ΜΗ ΔΙΑΧΕΙΡΙΖΟΜΕΝΕΣ ΕΚΤΑΣΕΙΣ	0,00
ΧΟΡΤΟΛΙΒΑΔΙΚΕΣ ΕΚΤΑΣΕΙΣ	0,00
ΕΚΤΑΣΕΙΣ ΜΕ ΑΠΑΓΟΡΕΥΣΕΙΣ ΒΟΣΚΗΣ	0,00

Στατιστικά στοιχεία των επιλέξιμων βοσκήσιμων εκτάσεων του ΟΠΕΚΕΠΕ	
ΚΑΤΗΓΟΡΙΑ	ΕΜΒΑΔΟ (στρ)

ΕΠΙΛΕΞΙΜΟΙ ΒΟΣΚΟΤΟΠΟΙ ΕΝΤΟΣ ΠΕΡΙΦΕΡΕΙΑΚΗΣ ΕΝΟΤΗΤΑΣ	203.521,57
ΕΠΙΛΕΞΙΜΟΙ ΒΟΣΚΟΤΟΠΟΙ ΕΝΤΟΣ ΜΕΛΕΤΩΝ	0,00
ΕΠΙΛΕΞΙΜΟΙ ΒΟΣΚΟΤΟΠΟΙ ΕΝΤΟΣ ΔΙΑΧΕΙΡΙΖΟΜΕΝΩΝ ΕΚΤΑΣΕΩΝ	0,00
ΕΠΙΛΕΞΙΜΟΙ ΒΟΣΚΟΤΟΠΟΙ ΕΝΤΟΣ ΜΗ ΔΙΑΧΕΙΡΙΖΟΜΕΝΩΝ ΕΚΤΑΣΕΩΝ	0,00
ΕΠΙΛΕΞΙΜΟΙ ΒΟΣΚΟΤΟΠΟΙ ΕΝΤΟΣ ΧΟΡΤΟΛΙΒΑΔΙΚΩΝ ΕΚΤΑΣΕΩΝ	0,00
ΕΠΙΛΕΞΙΜΟΙ ΒΟΣΚΟΤΟΠΟΙ ΕΝΤΟΣ ΕΚΤΑΣΕΩΝ ΜΕ ΑΠΑΓΟΡΕΥΣΕΙΣ	0,00
ΧΟΡΤΟΛΙΒΑΔΙΚΕΣ ΕΚΤΑΣΕΙΣ ΕΚΤΟΣ ΕΠΙΛΕΞΙΜΩΝ ΒΟΣΚΟΤΟΠΩΝ	0,00

Α/Α 47 ΠΕ ΣΕΡΡΩΝ

Κατανομή των διαχειριστικών σχεδίων και των επιμέρους εκτάσεων αυτών	
ΚΑΤΗΓΟΡΙΑ	ΕΜΒΑΔΟ (στρ)
ΠΕΡΙΦΕΡΕΙΑΚΗ ΕΝΟΤΗΤΑ	3.971.824,07
ΔΙΑΧΕΙΡΙΣΤΙΚΕΣ ΜΕΛΕΤΕΣ	1.361.978,38
ΔΙΑΧΕΙΡΙΖΟΜΕΝΕΣ ΕΚΤΑΣΕΙΣ	1.044.058,22
ΜΗ ΔΙΑΧΕΙΡΙΖΟΜΕΝΕΣ ΕΚΤΑΣΕΙΣ	317.920,16
ΧΟΡΤΟΛΙΒΑΔΙΚΕΣ ΕΚΤΑΣΕΙΣ	171.019,04
ΕΚΤΑΣΕΙΣ ΜΕ ΑΠΑΓΟΡΕΥΣΕΙΣ ΒΟΣΚΗΣ	15.252,21

Στατιστικά στοιχεία των επιλέξιμων βοσκήσιμων εκτάσεων του ΟΠΕΚΕΠΕ	
ΚΑΤΗΓΟΡΙΑ	ΕΜΒΑΔΟ (στρ)
ΕΠΙΛΕΞΙΜΟΙ ΒΟΣΚΟΤΟΠΟΙ ΕΝΤΟΣ ΠΕΡΙΦΕΡΕΙΑΚΗΣ ΕΝΟΤΗΤΑΣ	407.635,21
ΕΠΙΛΕΞΙΜΟΙ ΒΟΣΚΟΤΟΠΟΙ ΕΝΤΟΣ ΜΕΛΕΤΩΝ	165.676,90
ΕΠΙΛΕΞΙΜΟΙ ΒΟΣΚΟΤΟΠΟΙ ΕΝΤΟΣ ΔΙΑΧΕΙΡΙΖΟΜΕΝΩΝ ΕΚΤΑΣΕΩΝ	78.711,24
ΕΠΙΛΕΞΙΜΟΙ ΒΟΣΚΟΤΟΠΟΙ ΕΝΤΟΣ ΜΗ ΔΙΑΧΕΙΡΙΖΟΜΕΝΩΝ ΕΚΤΑΣΕΩΝ	86.965,66
ΕΠΙΛΕΞΙΜΟΙ ΒΟΣΚΟΤΟΠΟΙ ΕΝΤΟΣ ΧΟΡΤΟΛΙΒΑΔΙΚΩΝ ΕΚΤΑΣΕΩΝ	76.186,17
ΕΠΙΛΕΞΙΜΟΙ ΒΟΣΚΟΤΟΠΟΙ ΕΝΤΟΣ ΕΚΤΑΣΕΩΝ ΜΕ ΑΠΑΓΟΡΕΥΣΕΙΣ	1.143,40
ΧΟΡΤΟΛΙΒΑΔΙΚΕΣ ΕΚΤΑΣΕΙΣ ΕΚΤΟΣ ΕΠΙΛΕΞΙΜΩΝ ΒΟΣΚΟΤΟΠΩΝ	94.832,87

Α/Α 48 ΠΕ ΤΡΙΚΑΛΩΝ

Κατανομή των διαχειριστικών σχεδίων και των επιμέρους εκτάσεων αυτών	
ΚΑΤΗΓΟΡΙΑ	ΕΜΒΑΔΟ (στρ)
ΠΕΡΙΦΕΡΕΙΑΚΗ ΕΝΟΤΗΤΑ	3.386.096,58
ΔΙΑΧΕΙΡΙΣΤΙΚΕΣ ΜΕΛΕΤΕΣ	1.630.795,69
ΔΙΑΧΕΙΡΙΖΟΜΕΝΕΣ ΕΚΤΑΣΕΙΣ	1.040.802,14
ΜΗ ΔΙΑΧΕΙΡΙΖΟΜΕΝΕΣ ΕΚΤΑΣΕΙΣ	589.993,55
ΧΟΡΤΟΛΙΒΑΔΙΚΕΣ ΕΚΤΑΣΕΙΣ	380.109,25
ΕΚΤΑΣΕΙΣ ΜΕ ΑΠΑΓΟΡΕΥΣΕΙΣ ΒΟΣΚΗΣ	20.821,54

Στατιστικά στοιχεία των επιλέξιμων βοσκήσιμων εκτάσεων του ΟΠΕΚΕΠΕ	
ΚΑΤΗΓΟΡΙΑ	ΕΜΒΑΔΟ (στρ)
ΕΠΙΛΕΞΙΜΟΙ ΒΟΣΚΟΤΟΠΟΙ ΕΝΤΟΣ ΠΕΡΙΦΕΡΕΙΑΚΗΣ ΕΝΟΤΗΤΑΣ	816.295,40
ΕΠΙΛΕΞΙΜΟΙ ΒΟΣΚΟΤΟΠΟΙ ΕΝΤΟΣ ΜΕΛΕΤΩΝ	316.265,26
ΕΠΙΛΕΞΙΜΟΙ ΒΟΣΚΟΤΟΠΟΙ ΕΝΤΟΣ ΔΙΑΧΕΙΡΙΖΟΜΕΝΩΝ ΕΚΤΑΣΕΩΝ	140.839,88
ΕΠΙΛΕΞΙΜΟΙ ΒΟΣΚΟΤΟΠΟΙ ΕΝΤΟΣ ΜΗ ΔΙΑΧΕΙΡΙΖΟΜΕΝΩΝ ΕΚΤΑΣΕΩΝ	175.425,38

ΕΠΙΛΕΞΙΜΟΙ ΒΟΣΚΟΤΟΠΟΙ ΕΝΤΟΣ ΧΟΡΤΟΛΙΒΑΔΙΚΩΝ ΕΚΤΑΣΕΩΝ	132.222,53
ΕΠΙΛΕΞΙΜΟΙ ΒΟΣΚΟΤΟΠΟΙ ΕΝΤΟΣ ΕΚΤΑΣΕΩΝ ΜΕ ΑΠΑΓΟΡΕΥΣΕΙΣ	1.568,67
ΧΟΡΤΟΛΙΒΑΔΙΚΕΣ ΕΚΤΑΣΕΙΣ ΕΚΤΟΣ ΕΠΙΛΕΞΙΜΩΝ ΒΟΣΚΟΤΟΠΩΝ	247.886,72

Α/Α 49 ΠΕ ΦΘΙΩΤΙΔΑΣ

Κατανομή των διαχειριστικών σχεδίων και των επιμέρους εκτάσεων αυτών	
ΚΑΤΗΓΟΡΙΑ	ΕΜΒΑΔΟ (στρ)
ΠΕΡΙΦΕΡΕΙΑΚΗ ΕΝΟΤΗΤΑ	4.440.000,08
ΔΙΑΧΕΙΡΙΣΤΙΚΕΣ ΜΕΛΕΤΕΣ	1.077.823,55
ΔΙΑΧΕΙΡΙΖΟΜΕΝΕΣ ΕΚΤΑΣΕΙΣ	744.824,73
ΜΗ ΔΙΑΧΕΙΡΙΖΟΜΕΝΕΣ ΕΚΤΑΣΕΙΣ	332.998,82
ΧΟΡΤΟΛΙΒΑΔΙΚΕΣ ΕΚΤΑΣΕΙΣ	82.408,99
ΕΚΤΑΣΕΙΣ ΜΕ ΑΠΑΓΟΡΕΥΣΕΙΣ ΒΟΣΚΗΣ	2.323,55

Στατιστικά στοιχεία των επιλέξιμων βοσκήσιμων εκτάσεων του ΟΠΕΚΕΠΕ	
ΚΑΤΗΓΟΡΙΑ	ΕΜΒΑΔΟ (στρ)
ΕΠΙΛΕΞΙΜΟΙ ΒΟΣΚΟΤΟΠΟΙ ΕΝΤΟΣ ΠΕΡΙΦΕΡΕΙΑΚΗΣ ΕΝΟΤΗΤΑΣ	306.639,13
ΕΠΙΛΕΞΙΜΟΙ ΒΟΣΚΟΤΟΠΟΙ ΕΝΤΟΣ ΜΕΛΕΤΩΝ	133.934,12
ΕΠΙΛΕΞΙΜΟΙ ΒΟΣΚΟΤΟΠΟΙ ΕΝΤΟΣ ΔΙΑΧΕΙΡΙΖΟΜΕΝΩΝ ΕΚΤΑΣΕΩΝ	53.666,88
ΕΠΙΛΕΞΙΜΟΙ ΒΟΣΚΟΤΟΠΟΙ ΕΝΤΟΣ ΜΗ ΔΙΑΧΕΙΡΙΖΟΜΕΝΩΝ ΕΚΤΑΣΕΩΝ	80.267,23
ΕΠΙΛΕΞΙΜΟΙ ΒΟΣΚΟΤΟΠΟΙ ΕΝΤΟΣ ΧΟΡΤΟΛΙΒΑΔΙΚΩΝ ΕΚΤΑΣΕΩΝ	19.744,17
ΕΠΙΛΕΞΙΜΟΙ ΒΟΣΚΟΤΟΠΟΙ ΕΝΤΟΣ ΕΚΤΑΣΕΩΝ ΜΕ ΑΠΑΓΟΡΕΥΣΕΙΣ	23,48
ΧΟΡΤΟΛΙΒΑΔΙΚΕΣ ΕΚΤΑΣΕΙΣ ΕΚΤΟΣ ΕΠΙΛΕΞΙΜΩΝ ΒΟΣΚΟΤΟΠΩΝ	62.664,82

Α/Α 50 ΠΕ ΦΛΩΡΙΝΑΣ

Κατανομή των διαχειριστικών σχεδίων και των επιμέρους εκτάσεων αυτών	
ΚΑΤΗΓΟΡΙΑ	ΕΜΒΑΔΟ (στρ)
ΠΕΡΙΦΕΡΕΙΑΚΗ ΕΝΟΤΗΤΑ	1.926.856,75
ΔΙΑΧΕΙΡΙΣΤΙΚΕΣ ΜΕΛΕΤΕΣ	677.633,71
ΔΙΑΧΕΙΡΙΖΟΜΕΝΕΣ ΕΚΤΑΣΕΙΣ	425.094,35
ΜΗ ΔΙΑΧΕΙΡΙΖΟΜΕΝΕΣ ΕΚΤΑΣΕΙΣ	252.539,36
ΧΟΡΤΟΛΙΒΑΔΙΚΕΣ ΕΚΤΑΣΕΙΣ	177.189,33
ΕΚΤΑΣΕΙΣ ΜΕ ΑΠΑΓΟΡΕΥΣΕΙΣ ΒΟΣΚΗΣ	0,00

Στατιστικά στοιχεία των επιλέξιμων βοσκήσιμων εκτάσεων του ΟΠΕΚΕΠΕ	
ΚΑΤΗΓΟΡΙΑ	ΕΜΒΑΔΟ (στρ)
ΕΠΙΛΕΞΙΜΟΙ ΒΟΣΚΟΤΟΠΟΙ ΕΝΤΟΣ ΠΕΡΙΦΕΡΕΙΑΚΗΣ ΕΝΟΤΗΤΑΣ	486.422,00
ΕΠΙΛΕΞΙΜΟΙ ΒΟΣΚΟΤΟΠΟΙ ΕΝΤΟΣ ΜΕΛΕΤΩΝ	187.180,96
ΕΠΙΛΕΞΙΜΟΙ ΒΟΣΚΟΤΟΠΟΙ ΕΝΤΟΣ ΔΙΑΧΕΙΡΙΖΟΜΕΝΩΝ ΕΚΤΑΣΕΩΝ	51.844,98
ΕΠΙΛΕΞΙΜΟΙ ΒΟΣΚΟΤΟΠΟΙ ΕΝΤΟΣ ΜΗ ΔΙΑΧΕΙΡΙΖΟΜΕΝΩΝ ΕΚΤΑΣΕΩΝ	135.335,98
ΕΠΙΛΕΞΙΜΟΙ ΒΟΣΚΟΤΟΠΟΙ ΕΝΤΟΣ ΧΟΡΤΟΛΙΒΑΔΙΚΩΝ ΕΚΤΑΣΕΩΝ	121.465,96
ΕΠΙΛΕΞΙΜΟΙ ΒΟΣΚΟΤΟΠΟΙ ΕΝΤΟΣ ΕΚΤΑΣΕΩΝ ΜΕ ΑΠΑΓΟΡΕΥΣΕΙΣ	0,00
ΧΟΡΤΟΛΙΒΑΔΙΚΕΣ ΕΚΤΑΣΕΙΣ ΕΚΤΟΣ ΕΠΙΛΕΞΙΜΩΝ ΒΟΣΚΟΤΟΠΩΝ	55.723,37

Α/Α 51 ΠΕ ΦΩΚΙΔΟΣ

Κατανομή των διαχειριστικών σχεδίων και των επιμέρους εκτάσεων αυτών	
ΚΑΤΗΓΟΡΙΑ	ΕΜΒΑΔΟ (στρ)
ΠΕΡΙΦΕΡΕΙΑΚΗ ΕΝΟΤΗΤΑ	2.125.726,57
ΔΙΑΧΕΙΡΙΣΤΙΚΕΣ ΜΕΛΕΤΕΣ	385.027,63
ΔΙΑΧΕΙΡΙΖΟΜΕΝΕΣ ΕΚΤΑΣΕΙΣ	256.958,73
ΜΗ ΔΙΑΧΕΙΡΙΖΟΜΕΝΕΣ ΕΚΤΑΣΕΙΣ	128.068,91
ΧΟΡΤΟΛΙΒΑΔΙΚΕΣ ΕΚΤΑΣΕΙΣ	23.041,19
ΕΚΤΑΣΕΙΣ ΜΕ ΑΠΑΓΟΡΕΥΣΕΙΣ ΒΟΣΚΗΣ	0,00

Στατιστικά στοιχεία των επιλέξιμων βοσκήσιμων εκτάσεων του ΟΠΕΚΕΠΕ	
ΚΑΤΗΓΟΡΙΑ	ΕΜΒΑΔΟ (στρ)
ΕΠΙΛΕΞΙΜΟΙ ΒΟΣΚΟΤΟΠΟΙ ΕΝΤΟΣ ΠΕΡΙΦΕΡΕΙΑΚΗΣ ΕΝΟΤΗΤΑΣ	430.054,10
ΕΠΙΛΕΞΙΜΟΙ ΒΟΣΚΟΤΟΠΟΙ ΕΝΤΟΣ ΜΕΛΕΤΩΝ	64.702,89
ΕΠΙΛΕΞΙΜΟΙ ΒΟΣΚΟΤΟΠΟΙ ΕΝΤΟΣ ΔΙΑΧΕΙΡΙΖΟΜΕΝΩΝ ΕΚΤΑΣΕΩΝ	36.466,15
ΕΠΙΛΕΞΙΜΟΙ ΒΟΣΚΟΤΟΠΟΙ ΕΝΤΟΣ ΜΗ ΔΙΑΧΕΙΡΙΖΟΜΕΝΩΝ ΕΚΤΑΣΕΩΝ	28.236,74
ΕΠΙΛΕΞΙΜΟΙ ΒΟΣΚΟΤΟΠΟΙ ΕΝΤΟΣ ΧΟΡΤΟΛΙΒΑΔΙΚΩΝ ΕΚΤΑΣΕΩΝ	10.786,41
ΕΠΙΛΕΞΙΜΟΙ ΒΟΣΚΟΤΟΠΟΙ ΕΝΤΟΣ ΕΚΤΑΣΕΩΝ ΜΕ ΑΠΑΓΟΡΕΥΣΕΙΣ	0,00
ΧΟΡΤΟΛΙΒΑΔΙΚΕΣ ΕΚΤΑΣΕΙΣ ΕΚΤΟΣ ΕΠΙΛΕΞΙΜΩΝ ΒΟΣΚΟΤΟΠΩΝ	12.254,77

Α/Α 52 ΠΕ ΧΑΛΚΙΔΙΚΗΣ

Κατανομή των διαχειριστικών σχεδίων και των επιμέρους εκτάσεων αυτών	
ΚΑΤΗΓΟΡΙΑ	ΕΜΒΑΔΟ (στρ)
ΠΕΡΙΦΕΡΕΙΑΚΗ ΕΝΟΤΗΤΑ	3.257.674,87
ΔΙΑΧΕΙΡΙΣΤΙΚΕΣ ΜΕΛΕΤΕΣ	636.578,71
ΔΙΑΧΕΙΡΙΖΟΜΕΝΕΣ ΕΚΤΑΣΕΙΣ	533.737,18
ΜΗ ΔΙΑΧΕΙΡΙΖΟΜΕΝΕΣ ΕΚΤΑΣΕΙΣ	102.841,54
ΧΟΡΤΟΛΙΒΑΔΙΚΕΣ ΕΚΤΑΣΕΙΣ	1.816,02
ΕΚΤΑΣΕΙΣ ΜΕ ΑΠΑΓΟΡΕΥΣΕΙΣ ΒΟΣΚΗΣ	0,00

Στατιστικά στοιχεία των επιλέξιμων βοσκήσιμων εκτάσεων του ΟΠΕΚΕΠΕ	
ΚΑΤΗΓΟΡΙΑ	ΕΜΒΑΔΟ (στρ)
ΕΠΙΛΕΞΙΜΟΙ ΒΟΣΚΟΤΟΠΟΙ ΕΝΤΟΣ ΠΕΡΙΦΕΡΕΙΑΚΗΣ ΕΝΟΤΗΤΑΣ	126.009,88
ΕΠΙΛΕΞΙΜΟΙ ΒΟΣΚΟΤΟΠΟΙ ΕΝΤΟΣ ΜΕΛΕΤΩΝ	12.553,41
ΕΠΙΛΕΞΙΜΟΙ ΒΟΣΚΟΤΟΠΟΙ ΕΝΤΟΣ ΔΙΑΧΕΙΡΙΖΟΜΕΝΩΝ ΕΚΤΑΣΕΩΝ	12.553,41
ΕΠΙΛΕΞΙΜΟΙ ΒΟΣΚΟΤΟΠΟΙ ΕΝΤΟΣ ΜΗ ΔΙΑΧΕΙΡΙΖΟΜΕΝΩΝ ΕΚΤΑΣΕΩΝ	4.269,02
ΕΠΙΛΕΞΙΜΟΙ ΒΟΣΚΟΤΟΠΟΙ ΕΝΤΟΣ ΧΟΡΤΟΛΙΒΑΔΙΚΩΝ ΕΚΤΑΣΕΩΝ	73,71
ΕΠΙΛΕΞΙΜΟΙ ΒΟΣΚΟΤΟΠΟΙ ΕΝΤΟΣ ΕΚΤΑΣΕΩΝ ΜΕ ΑΠΑΓΟΡΕΥΣΕΙΣ	0,00
ΧΟΡΤΟΛΙΒΑΔΙΚΕΣ ΕΚΤΑΣΕΙΣ ΕΚΤΟΣ ΕΠΙΛΕΞΙΜΩΝ ΒΟΣΚΟΤΟΠΩΝ	1.742,31

Α/Α 53 ΠΕ ΧΑΝΙΩΝ

Κατανομή των διαχειριστικών σχεδίων και των επιμέρους εκτάσεων αυτών	
ΚΑΤΗΓΟΡΙΑ	ΕΜΒΑΔΟ (στρ)
ΠΕΡΙΦΕΡΕΙΑΚΗ ΕΝΟΤΗΤΑ	2.376.888,54

ΔΙΑΧΕΙΡΙΣΤΙΚΕΣ ΜΕΛΕΤΕΣ	0,00
ΔΙΑΧΕΙΡΙΖΟΜΕΝΕΣ ΕΚΤΑΣΕΙΣ	0,00
ΜΗ ΔΙΑΧΕΙΡΙΖΟΜΕΝΕΣ ΕΚΤΑΣΕΙΣ	0,00
ΧΟΡΤΟΛΙΒΑΔΙΚΕΣ ΕΚΤΑΣΕΙΣ	0,00
ΕΚΤΑΣΕΙΣ ΜΕ ΑΠΑΓΟΡΕΥΣΕΙΣ ΒΟΣΚΗΣ	0,00

Στατιστικά στοιχεία των επιλέξιμων βοσκήσιμων εκτάσεων του ΟΠΕΚΕΠΕ	
ΚΑΤΗΓΟΡΙΑ	ΕΜΒΑΔΟ (στρ)
ΕΠΙΛΕΞΙΜΟΙ ΒΟΣΚΟΤΟΠΟΙ ΕΝΤΟΣ ΠΕΡΙΦΕΡΕΙΑΚΗΣ ΕΝΟΤΗΤΑΣ	1.155.029,37
ΕΠΙΛΕΞΙΜΟΙ ΒΟΣΚΟΤΟΠΟΙ ΕΝΤΟΣ ΜΕΛΕΤΩΝ	0,00
ΕΠΙΛΕΞΙΜΟΙ ΒΟΣΚΟΤΟΠΟΙ ΕΝΤΟΣ ΔΙΑΧΕΙΡΙΖΟΜΕΝΩΝ ΕΚΤΑΣΕΩΝ	0,00
ΕΠΙΛΕΞΙΜΟΙ ΒΟΣΚΟΤΟΠΟΙ ΕΝΤΟΣ ΜΗ ΔΙΑΧΕΙΡΙΖΟΜΕΝΩΝ ΕΚΤΑΣΕΩΝ	0,00
ΕΠΙΛΕΞΙΜΟΙ ΒΟΣΚΟΤΟΠΟΙ ΕΝΤΟΣ ΧΟΡΤΟΛΙΒΑΔΙΚΩΝ ΕΚΤΑΣΕΩΝ	0,00
ΕΠΙΛΕΞΙΜΟΙ ΒΟΣΚΟΤΟΠΟΙ ΕΝΤΟΣ ΕΚΤΑΣΕΩΝ ΜΕ ΑΠΑΓΟΡΕΥΣΕΙΣ	0,00
ΧΟΡΤΟΛΙΒΑΔΙΚΕΣ ΕΚΤΑΣΕΙΣ ΕΚΤΟΣ ΕΠΙΛΕΞΙΜΩΝ ΒΟΣΚΟΤΟΠΩΝ	0,00

Α/Α 54 ΠΕ ΧΙΟΥ

Κατανομή των διαχειριστικών σχεδίων και των επιμέρους εκτάσεων αυτών	
ΚΑΤΗΓΟΡΙΑ	ΕΜΒΑΔΟ (στρ)
ΠΕΡΙΦΕΡΕΙΑΚΗ ΕΝΟΤΗΤΑ	318.662,84
ΔΙΑΧΕΙΡΙΣΤΙΚΕΣ ΜΕΛΕΤΕΣ	0,00
ΔΙΑΧΕΙΡΙΖΟΜΕΝΕΣ ΕΚΤΑΣΕΙΣ	0,00
ΜΗ ΔΙΑΧΕΙΡΙΖΟΜΕΝΕΣ ΕΚΤΑΣΕΙΣ	0,00
ΧΟΡΤΟΛΙΒΑΔΙΚΕΣ ΕΚΤΑΣΕΙΣ	0,00
ΕΚΤΑΣΕΙΣ ΜΕ ΑΠΑΓΟΡΕΥΣΕΙΣ ΒΟΣΚΗΣ	0,00

Στατιστικά στοιχεία των επιλέξιμων βοσκήσιμων εκτάσεων του ΟΠΕΚΕΠΕ	
ΚΑΤΗΓΟΡΙΑ	ΕΜΒΑΔΟ (στρ)
ΕΠΙΛΕΞΙΜΟΙ ΒΟΣΚΟΤΟΠΟΙ ΕΝΤΟΣ ΠΕΡΙΦΕΡΕΙΑΚΗΣ ΕΝΟΤΗΤΑΣ	907.230,92
ΕΠΙΛΕΞΙΜΟΙ ΒΟΣΚΟΤΟΠΟΙ ΕΝΤΟΣ ΜΕΛΕΤΩΝ	0,00
ΕΠΙΛΕΞΙΜΟΙ ΒΟΣΚΟΤΟΠΟΙ ΕΝΤΟΣ ΔΙΑΧΕΙΡΙΖΟΜΕΝΩΝ ΕΚΤΑΣΕΩΝ	0,00
ΕΠΙΛΕΞΙΜΟΙ ΒΟΣΚΟΤΟΠΟΙ ΕΝΤΟΣ ΜΗ ΔΙΑΧΕΙΡΙΖΟΜΕΝΩΝ ΕΚΤΑΣΕΩΝ	0,00
ΕΠΙΛΕΞΙΜΟΙ ΒΟΣΚΟΤΟΠΟΙ ΕΝΤΟΣ ΧΟΡΤΟΛΙΒΑΔΙΚΩΝ ΕΚΤΑΣΕΩΝ	0,00
ΕΠΙΛΕΞΙΜΟΙ ΒΟΣΚΟΤΟΠΟΙ ΕΝΤΟΣ ΕΚΤΑΣΕΩΝ ΜΕ ΑΠΑΓΟΡΕΥΣΕΙΣ	0,00
ΧΟΡΤΟΛΙΒΑΔΙΚΕΣ ΕΚΤΑΣΕΙΣ ΕΚΤΟΣ ΕΠΙΛΕΞΙΜΩΝ ΒΟΣΚΟΤΟΠΩΝ	0,00

Από τα στατιστικά στοιχεία των επιλέξιμων βοσκήσιμων εκτάσεων του ΟΠΕΚΕΠΕ, εντός των διαχειριστικών σχεδίων προέκυψαν αποκλίσεις μεταξύ των χορτολιβαδικών εκτάσεων όπως αυτές χαρτογραφήθηκαν και των επιλέξιμων βοσκήσιμων εκτάσεων του ΟΠΕΚΕΠΕ. Φαίνεται να υπάρχουν χορτολιβαδικές εκτάσεις από τη χαρτογράφηση των δασοπονικών χαρτών οι οποίες δεν ανήκουν στις επιλέξιμες βοσκήσιμες εκτάσεις του ΟΠΕΚΕΠΕ. Μετά από γεωχωρική ανάλυση και οπτική εκτίμηση προέκυψαν τα παρακάτω συμπεράσματα:

1. Αρκετές χορτολιβαδικές εκτάσεις των δασοπονικών χαρτών επικαλύπτονται με βοσκήσιμες εκτάσεις του ΟΠΕΚΕΠΕ αλλά όχι με τις επιλέξιμες.

2. Χορτολιβαδικές εκτάσεις των δασοπονικών χαρτών επικαλύπτονται με δασικές ενότητες του ΟΠΕΚΕΠΕ στις οποίες περιέχονται γυμνές ή χορτολιβαδικές εκτάσεις οι οποίες δεν έχουν διαχωριστεί.
3. Χορτολιβαδικές εκτάσεις των δασοπονικών χαρτών επικαλύπτονται με αγροτικές ενότητες του ΟΠΕΚΕΠΕ στις οποίες περιέχουν χορτολιβαδικές εκτάσεις αλλά δεν διαχωρίζονται ως ξεχωριστές ενότητες.
4. Υπάρχει γεωμετρική απόκλιση μεταξύ δασοπονικών χαρτών και υποβάθρου με συνέπεια την μη ορθή αποτύπωση των μορφών βλάστησης
5. Υπάρχει χρονική απόκλιση μεταξύ της σύνταξης κάποιων δασοπονικών χαρτών και της δημιουργίας των ενοτήτων του ΟΠΕΚΕΠΕ και του υποβάθρου, με συνέπεια την μη επικαιροποιημένη αποτύπωση των μορφών βλάστησης.
6. Η χαρτογράφηση που έγινε για τις ανάγκες της παρούσας μελέτης ενέταξε και τις γυμνές εκτάσεις των δασοπονικών χαρτών στις χορτολιβαδικές ενώ το έργο των ενοτήτων προβλέπει ξεχωριστή κατηγορία για αυτές τις εκτάσεις.

Από τα παραπάνω προκύπτει πως υπάρχουν εκτάσεις σχεδόν σε κάθε Περιφερειακή Ενότητα που θα μπορούσαν να ενταχθούν στους επιλέξιμους βοσκότοπους του ΟΠΕΚΕΠΕ. Στο παρόν έργο εντοπίστηκαν οι υποψήφιες εκτάσεις γεωχωρικά και μετρήθηκαν εμβαδικά, αλλά θα πρέπει να ακολουθήσει ένας οπτικός πολυκριτηριακός έλεγχος ώστε να γίνει η επιλογή των εκτάσεων που πληρούν τις απαραίτητες προϋποθέσεις.

3. Στοιχεία που επηρέασαν το έργο

Κατά τη διάρκεια υλοποίησης της παρούσας μελέτης δεν παρουσιάστηκαν ιδιαίτερα προβλήματα χρονοπρογραμματισμού που να συνέβαλαν στη καθυστέρηση, ή στην αδυναμία ολοκλήρωσης κάποιου τμήματος αυτής.

Παρά τα στενά χρονικά περιθώρια υλοποίησης της μελέτης αυτής ολοκληρώθηκε εγκαίρως, συμπεριλαμβάνοντας όλα τα προβλεπόμενα από τις προδιαγραφές παραδοτέα στοιχεία.

Για την ΥΛΗ

Ηλίας Αποστολίδης

Νόμιμος Εκπρόσωπος