



ΕΛΛΗΝΙΚΗ ΔΗΜΟΚΡΑΤΙΑ  
ΥΠΟΥΡΓΕΙΟ ΑΓΡΟΤΙΚΗΣ ΑΝΑΠΤΥΞΗΣ ΚΑΙ  
ΤΡΟΦΙΜΩΝ  
ΓΕΝΙΚΗ ΔΙΕΥΘΥΝΣΗ ΒΙΩΣΙΜΗΣ ΖΩΙΚΗΣ  
ΠΑΡΑΓΩΓΗΣ & ΚΤΗΝΙΑΤΡΙΚΗΣ  
Δ/ΝΣΗ ΥΓΕΙΑΣ ΤΩΝ ΖΩΩΝ  
ΤΜΗΜΑ ΛΟΙΜΩΔΩΝ ΚΑΙ ΠΑΡΑΣΙΤΙΚΩΝ  
ΝΟΣΗΜΑΤΩΝ

Ταχ. Δ/ση: Βερανζέρου 46  
Ταχ Κωδ: 10438 Αθήνα  
Πληροφορίες: Σ.-Ε. Αντωνίου, Χ. Δηλέ  
Τηλέφωνο: 2105271604,2102125737  
Fax: 210-2125719  
e-mail: chdile@minagric.gr  
seantoniou@minagric.gr

Αθήνα : 21/11/ 2017  
Αρ. Πρωτ. 3994/124094

Προς

Πίνακα Αποδεκτών

**Θέμα:** «Λήψη Μέτρων Λόγω Εμφάνισης Ευλογιάς στην Ευρωπαϊκή Τουρκία, 21/11/2017»

Σας ενημερώνουμε ότι την 21<sup>η</sup> Νοεμβρίου 2017, κοινοποιήθηκε, μέσω του συστήματος ADNS, εστία Ευλογιάς στην Ευρωπαϊκή Τουρκία, στην περιοχή Tekirdag, γεωγρ. πλάτος: 41.27 και γεωγρ. μήκος: 27.03 (βλ. εικόνα 1) και με ημερομηνία επιβεβαίωσης την 5<sup>η</sup> Οκτωβρίου 2017, από την πλευρά της Τουρκίας.

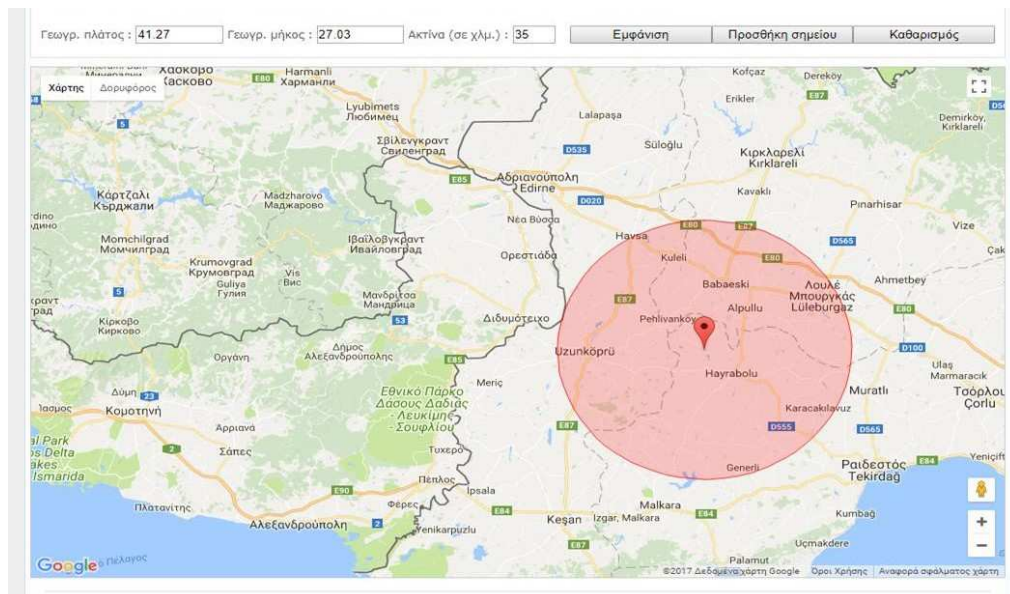

Εικόνα 1: Εστία και Ζώνη περίπου 35 χλμ.



**Εικόνα 2 : Εστίες ευλογιάς από 01/10/2017 στη γειτονική Τουρκία.**

#### **A. Περιφέρεια Ανατολικής Μακεδονίας και Θράκης, Περιφερειακή Ενότητα Έβρου**

Οι Κτηνιατρικές Αρχές της Περιφέρειας Ανατολικής Μακεδονίας και Θράκης και της Περιφερειακής Ενότητας Έβρου (Δ/ση Κτηνιατρικής Περιφέρειας, Τμήματα Κτηνιατρικής ΔΑΟΚ Έβρου και Ορεστιάδας), να προβούν στις παρακάτω ενέργειες:

- 1) Ενημέρωση όλων των κατόχων εκμεταλλεύσεων αιγοπροβάτων και των εμπλεκόμενων στο εμπόριο και την διακίνηση αυτών (υπεύθυνων σφαγείων, εμπόρων κλπ) για τον κίνδυνο εισόδου του νοσήματος και τις συνέπειες για το ζωικό κεφάλαιο της περιοχής, για τα συμπτώματα του νοσήματος, καθώς και για την αναγκαιότητα τήρησης αυξημένων μέτρων βιοασφάλειας στις εγκαταστάσεις τους.
- 2) Υποχρεωτική κλινική εξέταση όλων των αιγοπροβάτων που πρόκειται να μετακινηθούν από την εν λόγω ζώνη προς τις υπόλοιπες (εκτός ζώνης) περιοχές της ΠΕ Έβρου, πριν από τη μετακίνησή τους, με την συμπλήρωση αντίστοιχου εντύπου (Σχέδιο Εκτάκτου Ανάγκης).
- 3) Ενημέρωση όλων των εμπλεκόμενων Υπηρεσιών της Περιφέρειας και των Περιφερειακών Ενοτήτων της περιοχής για την αναγκαιότητα υποστήριξης των Κτηνιατρικών Υπηρεσιών και την εξασφάλιση πόρων.
- 4) Ορισμός **ζώνης αυξημένης επαγρύπνησης κατά μήκος των Ελληνοτουρκικών Συνόρων σε απόσταση 10 χιλιομέτρων και να εφαρμόσουν στη συγκεκριμένη ζώνη τα ακόλουθα μέτρα:**
  - 4.1** Καταγραφή των εκμεταλλεύσεων αιγοπροβάτων και του πληθυσμού τους.
  - 4.2** Άμεση επίσκεψη και διενέργεια κλινικών εξετάσεων στο σύνολο των μονάδων ξεκινώντας από όσες βρίσκονται πλησίον των συνόρων. Συνέχιση της Κλινικής Επιτήρησης σε εβδομαδιαία βάση. Η κλινική εξέταση θα πρέπει να τεκμηριώνεται με τα αντίστοιχα έντυπα του Σχεδίου Εκτάκτου Ανάγκης.
  - 4.3** Υποχρεωτική κλινική εξέταση όλων των αιγοπροβάτων που πρόκειται να μετακινηθούν από την εν λόγω ζώνη προς τις υπόλοιπες (εκτός ζώνης) περιοχές της ΠΕ Έβρου, πριν από τη μετακίνησή τους με την συμπλήρωση αντίστοιχου εντύπου (Σχέδιο Εκτάκτου Ανάγκης).

**4.4** Ατομική ενημέρωση των υπευθύνων εκμεταλλεύσεων και χορήγηση έντυπου υλικού.

**4.5** Αυστηρότατα μέτρα βιοασφάλειας για τις συγκεκριμένες εκμεταλλεύσεις, ακόμα και αποφυγή βόσκησης σε βοσκοτόπους πλησίον των συνόρων.

**4.6** Απαγόρευση της εισόδου στις εγκαταστάσεις οχημάτων που έχουν έρθει προηγουμένως σε επαφή με άλλες εκμεταλλεύσεις αιγοπροβάτων.

- 5) Η μη τήρηση των όρων της παρούσας έχει σα συνέπεια την επιβολή των κυρώσεων του άρθρου 23 του Ν. 4235/2014 (ΦΕΚ Α', 32/11-2-2014).
- 6) Η απόφαση αυτή ισχύει μέχρι την ανάκλησή της.

## **Β. Νησιά Βορείου και Νοτίου Αιγαίου απέναντι από τα Τουρκικά Παράλια**

Οι Κτηνιατρικές Υπηρεσίες των νησιών απέναντι από τα Παράλια της Τουρκίας παρακαλούνται να προβούν άμεσα στις παρακάτω ενέργειες:

- 1) Ενημέρωση όλων των κατόχων εκμεταλλεύσεων αιγοπροβάτων και των εμπλεκόμενων στο εμπόριο και την διακίνηση αυτών (υπεύθυνων σφαγείων, εμπόρων κλπ) για τον κίνδυνο εισόδου του νοσήματος και τις συνέπειες για το ζωικό κεφάλαιο της περιοχής, για τα συμπτώματα του νοσήματος καθώς και για την αναγκαιότητα τήρησης αυξημένων μέτρων βιοασφάλειας στις εγκαταστάσεις τους.
- 2) Υποχρεωτική κλινική εξέταση όλων των αιγοπροβάτων που πρόκειται να μετακινηθούν προς άλλες περιοχές της Ελλάδας.

## **Γ. Το σύνολο της Ελληνικής Επικράτειας**

Οι Κτηνιατρικές Αρχές των Περιφερειών και των Περιφερειακών Ενοτήτων παρακαλούνται να προβούν άμεσα στις παρακάτω ενέργειες:

- 1) Την άμεση ενημέρωση όλων των εμπλεκόμενων φορέων, έτσι ώστε να ληφθούν άμεσα όλα τα απαραίτητα μέτρα για τον περιορισμό της εισόδου και εξάπλωσης του νοσήματος.
- 2) Την επισήμανση της αναγκαιότητας της εφαρμογής των μέτρων βιοασφάλειας σε εκτροφές, σφαγεία και κατά την μεταφορά ζώων ζώων, όπως αυτά περιγράφονται στο σημείο Δ.
- 3) Την αύξηση της επιτήρησης των εκμεταλλεύσεων των αιγοπροβάτων και ενδελεχής κλινικός έλεγχος αυτών, στο πλαίσιο διενέργειας άλλων προγραμμάτων και ελέγχων.

## **Δ. Μέτρα Βιοασφάλειας στις Εκμεταλλεύσεις**

Οι ιδιοκτήτες εκμεταλλεύσεων αιγοπροβάτων θα πρέπει να αυξήσουν τα μέτρα βιοασφάλειας στις εκτροφές τους, ώστε να μειώσουν τις πιθανότητες εισόδου ασθeneιών, μεταξύ των οποίων είναι και η Ευλογιά των προβάτων και των αιγών. Ορισμένα προληπτικά μέτρα περιγράφονται και στο Σχέδιο Εκτάκτου Ανάγκης. Πιο συγκεκριμένα, ιδιαίτερη προσοχή πρέπει να δοθεί στα παρακάτω σημεία:

- Περίφραξη των εγκαταστάσεων για την αποτροπή εισόδου και εξόδου ζώων/φορέων.
- Απολυμαντική τάφρος για τα οχήματα στην είσοδο-έξοδο των εγκαταστάσεων.
- Τακτικός καθαρισμός και απολύμανση των εγκαταστάσεων και του εξοπλισμού.
- Αποφυγή της εισόδου οχημάτων και άλλων μηχανημάτων στις εγκαταστάσεις και στους βοσκοτόπους που έχουν έρθει σε επαφή με άλλες εκμεταλλεύσεις.
- Καθαρισμός και απολύμανση των οχημάτων που εισέρχονται και εξέρχονται από τις εγκαταστάσεις και επιπλέον πριν και μετά την μεταφορά ζώων και προϊόντων.
- Περιορισμός των ανθρώπων που εισέρχονται στις εκμεταλλεύσεις και έρχονται σε επαφή με τα ζώα και ιδιαίτερη προσοχή σε όσους έρχονται σε επαφή και με άλλες εκμεταλλεύσεις αιγοπροβάτων.

- Καθαρισμός και απολύμανση των υποδημάτων των ανθρώπων που εισέρχονται και εξέρχονται από την εκμετάλλευση.
- Παραμονή των νεοεισαχθέντων ζώων σε περιορισμό από τα υπόλοιπα ζώα της εκτροφής, για τουλάχιστον 21 ημέρες.
- Έλεγχος της προέλευσης των ζωοτροφών, των μηχανημάτων και των συσκευών που χρησιμοποιούνται.
- Απομάκρυνση εστιών ρύπανσης και λιμναζόντων υδάτων που ευνοούν την προσέλκυση εντόμων.
- Απεντόμωση και μυοκτονία στις εγκαταστάσεις.
- Καταπολέμηση εξωπαράσιτων και χρήση εντομοαπωθητικών.
- Να μην χρησιμοποιούνται μεταχειρισμένα εργαλεία, εξοπλισμός και αντικείμενα προερχόμενα από άλλες εκμεταλλεύσεις.
- Αποφυγή προμήθειας εργαλείων, εξοπλισμού και αντικειμένων για τις εκμεταλλεύσεις από την Τουρκία.
- Να μην επιτρέπεται σε άτομα που έχουν επισκεφτεί πρόσφατα την Τουρκία να εισέρχονται στις εκμεταλλεύσεις τους και να έρχονται σε επαφή με ζώα.
- Προμήθεια ζώων, προϊόντων και ζωοτροφών, σύμφωνα με τις διατάξεις της κείμενης εθνικής και κοινοτικής νομοθεσίας. Παρακαλούμε για τις δικές σας ενέργειες.

## **Η Προϊσταμένη της Δ/σης Υγείας των Ζώων**

**Χρυσούλα Δηλέ**

### Πίνακας Αποδεκτών

#### ΠΡΟΣ

- 1) Περιφέρειες Χώρας Γενικές Δ/σεις Αγροτικής Οικονομίας και Κτηνιατρικής, Δ/σεις Κτηνιατρικής (Εδρες τους)
- 2) Περιφερειακές Ενότητες Χώρας Δ/σεις Αγροτικής Οικονομίας και Κτηνιατρικής, Τμήματα Κτηνιατρικής (Εδρες τους)
- 3) Γενική Δ/ση Βιώσιμης Ζωικής Παραγωγής και Κτηνιατρικής
  - α) Γραφείο Γενικού Διευθυντή
  - β) Δ/ση Υγείας Ζώων Τμήμα Α και Τμήμα Γ
  - γ) Δ/ση ΥΑΤΖΠ
  - δ) Δ/ση ΠΖΦΚΕ

#### ΚΟΙΝΟΠΟΙΗΣΗ ΥΠΑΑΤ

- 1) Γραφείο Υπουργού  
κ. Ε. Αποστόλου
- 2) Γραφείο Αναπληρωτή Υπουργού  
κ. Ι. Τσιρώνη
- 3) Γραφείο Γενικού Γραμματέα  
κ. Ν. Αντώνογλου